

Comune di San Michele al Tagliamento

CITTÀ METROPOLITANA DI VENEZIA

TITOLO VI CLASSE 4
SETTORE USO E ASSETTO DEL TERRITORIO
SERVIZIO DEMANIO (MARRITIMO E DELLA NAVIGAZIONE INTERNA)

CONCESSIONI DEMANIALI MARRITIME RILASCIATE DAL 01.07.2018 AL 31.12.2018

Publicazione ai sensi dell'art. 23 del Dlgs 33/2013

NUM. PROV e RIFERIMENTI	DATA RILASCIO	PERIODO VALIDITÀ	TITOLARE	UBICAZIONE	CONTENUTO/OGGETTO
Reg. conc. n. 03 anno 2018 Rep. n. 4530 del 17.09.2018 Rif. Prot. n. 27382 del 03.08.2010	17.09.2018	Scadenza: 07.09.2032	Tridente S.r.l. C.F. 01030430308 P.IVA 01750350272	Area demaniale marittima mq 13.420,00 foglio 48 – mappale 23/porz.	Concessione Demaniale Marittima a scopo turistico-ricreativo per la realizzazione di chiosco — bar, pennello di servizi e sistemazione generale dell'area.

Comune di San Michele al Tagliamento
Piazza della Libertà, 2
30028 San Michele al Tagliamento (VE)
Tel. Centralino: +39 0431 516311
Fax: +39 0431 516312
Sito: www.comunesanmichele.it
Certificata (PEC):
comune.sanmicheletagliamento.ve@pecveneto.it

Dati Fiscali Ente
C.F./P. IVA 00325190270
Codice Fatturazione Elettronica: UFSBPT
IBAN: IT71M0533636290000030134753

Servizio Demanio
(marittimo e della navigazione interna)
Settore Uso e Assetto del Territorio
Tel. +39 0431 516262 — +39 0431 516263
Fax +39 0431 516312
E-mail: demanio@comunesanmichele.it
Orario Apertura al Pubblico
Martedì: 9.00 - 12.00 e 15.00 - 16.30
Venerdì: 9.00 - 12.00 solo su appuntamento per professionisti



CONTRATTO
SAN MICHELE AL TAGLIAMENTO
PALAZZO TRIDENTI DI BORGONOVE

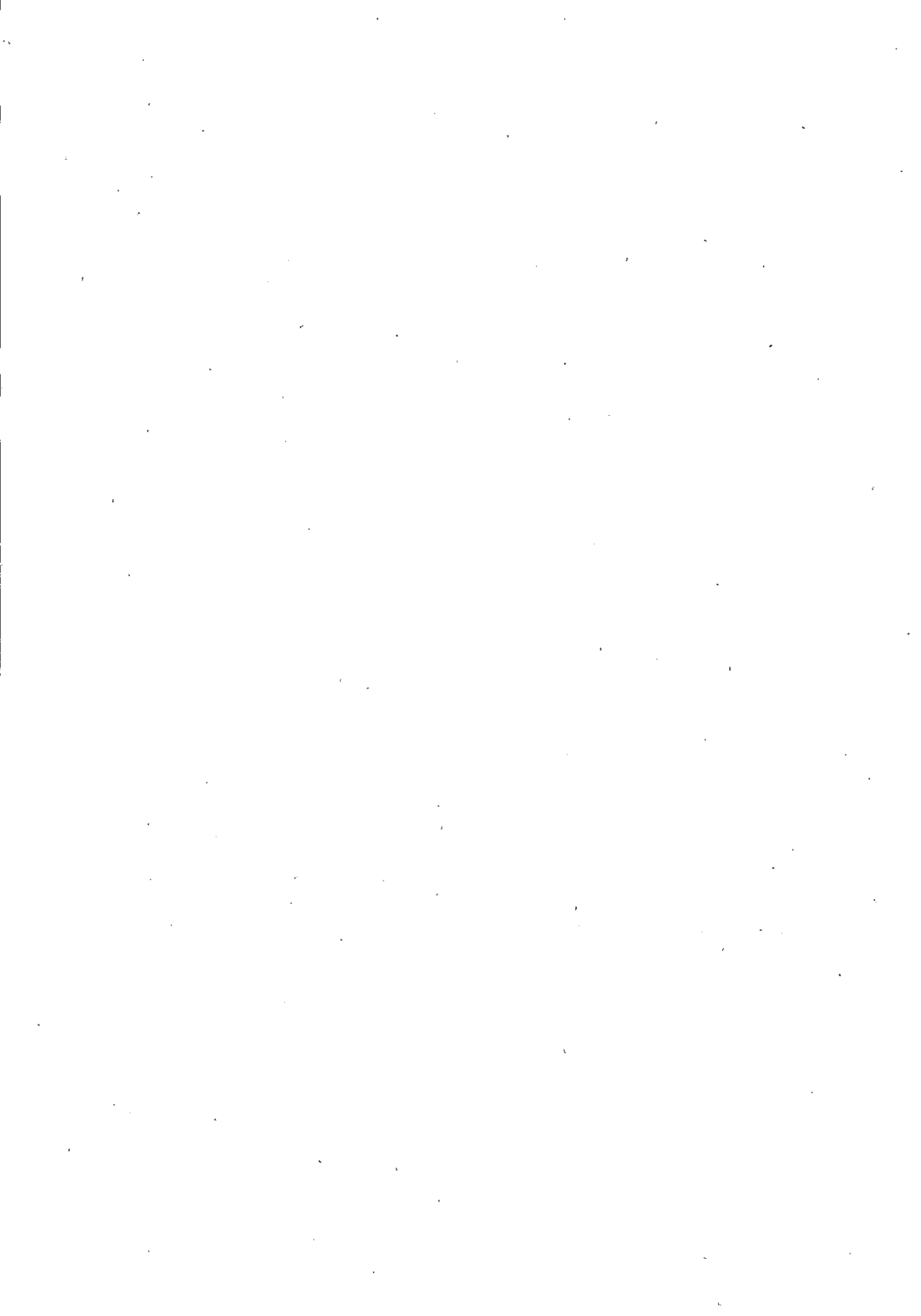



Comune di San Michele al Tagliamento

CITTÀ METROPOLITANA DI VENEZIA

Reg. conc. n. 04 anno 2018 Rep. n. 4536 del 25.10.2018	25.10.2018	Scadenza: 24.02.2036	Bibione Spiaggia S.r.l. P.IVA 02798770273	Area demaniale marittima oggetto di concessione demaniale n. 03/2016	VARIAZIONE CONCESSIONE Variazione alla concessione demaniale n. 03/2016 e successiva variazione per la modifica del progetto di demolizione e ricostruzione con ampliamento del chiosco sito ad est di Piazzale Zenith.
Rif. Prot. n. 1737 del 22.01.2018					
Reg. conc. n. 05 anno 2018 Rep. n. 4537 del 30.10.2018	30.10.2018	Scadenza: Alla data del rilascio della conc. definitiva ex art. 36 c.d.n. (Ove la gara non dovesse concludersi entro la data di discussione del merito ricorso n. 976/2018, la scadenza è il 03.04.2019)	Villaggio Turistico Internazionale S.r.l. P.IVA 13054280154	Area demaniale marittima di mq 25.879,69 – Foglio 49 mapp. 1671,1674, 1675 (ex foglio 49 mapp. 62-19/porz.)	Concessione Demaniale Marittima ex art. 10 reg. cod. nav. a favore della società Villaggio Turistico Internazionale s.r.l. (c.f. e p. I.V.A. 13054280154) allo scopo di allo scopo di custodia e possibile fruizione del bene demaniale.
Rif. Prot. n. 31195 del 17.10.2018					

Comune di San Michele al Tagliamento
Piazza della Libertà, 2
30028 San Michele al Tagliamento (VE)
Tel. Centralino: +39 0431 516311
Fax: +39 0431 516312
Site: www.comunesanmichele.it
Certificata (PEC):
comune.sanmichele@tagliamento.ve@pecvenet.it

Dati Fiscali Ente
C.F./P.IVA 00325190270
Codice Fatturazione Elettronica: U-F5BPT
IBAN: IT71M053363629000030134753

Servizio Demanio
(marittimo e della navigazione interna)
Settore Uso e Assetto del Territorio
Tel. +39 0431 516262 - +39 0431 516263
Fax +39 0431 516312
E-mail: demanio@comunesanmichele.it
Orario Apertura al Pubblico
Martedì: 9.00 - 12.00 e 15.00 - 16.30
Venerdì: 9.00 - 12.00 solo su appuntamento per
professionisti



COMUNE DI
SAN MICHELE AL TAGLIAMENTO
PUBBLICAMENTE CERTIFICATO

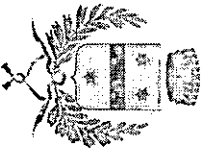

Comune di San Michele al Tagliamento

CITTÀ METROPOLITANA DI VENEZIA

Reg. conc. n. 06 anno 2018	26.11.2018	Scadenza: 31.12.2020	Condominio "Residence Pineda"	Area demaniale marittima mq 2.468,00	Subingresso alla concessione demaniale marittima rilasciata alla Società Immobiliare Turistica s.a.s. n. 05/2006 - atti a repertorio n. 59/2006 (e succ. var. e proroghe) relativa all'occupazione di mq 2.468,00, finalizzato al mantenimento di un'area asservita all'uso del Condominio "Residence Pineda", confinante a nord, per parcheggio e area verde.
Rep. n. 4543 del 26.11.2018			C.F. 92038810278		
Rif. Prot. n. 28035 del 17.09.2018					

San Michele al Tagliamento, 09.01.2019



IL DIRIGENTE DEL SETTORE
USO E ASSETTO DEL TERRITORIO
arch. Alberto Gherardi

Responsabile del procedimento: arch. Alberto Gherardi
Il tecnico istruttore: arch. Tiziana Sangalli
Estensore: IS

Comune di San Michele al Tagliamento
Piazza della Libertà, 2
30028 San Michele al Tagliamento (VE)
Tel. Centralino: +39 0431 516311
Fax: +39 0431 516312
Sito: www.comunesanmichele.it
Certificata (PEC):
comune.sanmichelealtagliamento.ve@pec.veneto.it

Dati Fiscali Ente
C.F./P. IVA: 00325190270
Codice Fatturazione Elettronica: UFSBPT
IBAN: IT71M053363629000030134753

Servizio Demanio
(marittimo e della navigazione interna)
Settore Uso e Assetto del Territorio
Tel. +39 0431 516262 - +39 0431 516263
Fax +39 0431 516312
E-mail: demanio@comunesanmichele.it

Orario Apertura al Pubblico
Martedì: 9.00 - 12.00 e 15.00 - 16.30
Venerdì: 9.00 - 12.00 solo su appuntamento per professionisti



COMUNE DI
SAN MICHELE AL TAGLIAMENTO
POLO TURISTICO DI BIRDONE

