

*Comune di San Michele al Tagliamento*

CITTÀ METROPOLITANA DI VENEZIA

TITOLO VI CLASSE 4  
SETTORE USO E ASSETTO DEL TERRITORIO  
SERVIZIO DEMANIO (MARRITTIMO E DELLA NAVIGAZIONE INTERNA)

**AUTORIZZAZIONI DEMANIALI MARRITTIME RILASCIATE DAL 01.07.2018 AL 31.12.2018**

Publicazione ai sensi dell'art. 23 del Dlgs 33/2013

NUM. PROV. e RIFERIMENTI	DATA RILASCIO	PERIODO VALIDITÀ	TITOLARE	UBICAZIONE	CONTENUTO/OGGETTO
41/2018 Rif. prot. 20193 del 29.06.2018	16.07.2018	Dal 20.07.2018 al 09.08.2018.	Tridente S.r.l. P.IVA e C.F. 01750350272	Area dem. mar. adiacente al complesso ricettivo "Camping Residence Il Tridente"	Occupazione area demaniale per festa campestre "Camping Fest Il Tridente"
42/2018 Rif. prot. 20766 del 03.07.2018	19.07.2018	Dal 26.07.2018 al 22.08.2018	Bibione Mare S.p.A. P.IVA 00181380270	Area dem. mar. adiacente al complesso ricettivo "Camping Capalonga"	Occupazione area demaniale per festa campestre "Camping Capalonga"

Comune di San Michele al Tagliamento  
Piazza della Libertà, 2  
30028 San Michele al Tagliamento (VE)  
Tel. Centralino: +39 0431 516311  
Fax: +39 0431 516312  
Site: [www.comunesanmichele.it](http://www.comunesanmichele.it)  
Certificata (PEC):  
[comune.sanmichele@tagliamento.ve@pecveneto.it](mailto:comune.sanmichele@tagliamento.ve@pecveneto.it)

Dati Fiscali Ente  
C.F./P.IVA 00325190270  
Codice Fatturazione Elettronica: UF5BPT  
IBAN: IT71M053363629000030134753

Servizio Demanio  
(marittimo e della navigazione interna)  
Settore Uso e Assetto del Territorio  
Tel: +39 0431 516262 - +39 0431 516263  
Fax +39 0431 516312  
E-mail: [demanio@comunesanmichele.it](mailto:demanio@comunesanmichele.it)

Orario Apertura al Pubblico  
Martedì: 9.00 - 12.00 e 15.00 - 16.30  
Venerdì: 9.00 - 12.00 solo su appuntamento  
per professionisti



COMUNE DI  
SAN MICHELE AL TAGLIAMENTO  
POLO TERRITORIO DI DEMONIO





# Comune di San Michele al Tagliamento

CITTÀ METROPOLITANA DI VENEZIA

43/2018 Rif. prot. 11080 del 17.04.2018	12.07.2018	Dal 12.07.2018 al 15.09.2018	Grigio Angela C.F. GRGNGL43CS1L686F	Area dem. marittima da via Lira fino all'area in concessione (conc. dem. mar. n. 2/2007)	Transito di automezzi sull'arenile finalizzato al trasporto di generatore funzionale all'esercizio dell'attività di cui alla concessione demaniale marittima n. 2/2007 (proroga: Atti non a rep. n. 161/2016).
44/2018 Rif. prot. 12959 del 03.05.2018	19.07.2018	Dal 19.07.2018 al 16.08.2018	Tridente S.r.l. P.IVA e C.F. 01750350272	Area dem. mar. adiacente al complesso ricettivo "Camping Residence Il Tridente"	Occupazione area demaniale per installazione di n. 4 gazebo di 4x4m ciascuno, e pedane di legno appoggiate a terra al fine di organizzare un'attività di aerobica-fitness riservata ai clienti della struttura ricettiva all'aperto.
45/2018 Rif. prot. 13502 del 08.05.2018	31.07.2018	Stagione balneare 2018: dal 15.05.2018 al 15.09.2018	Zecchin Andrea P.IVA 03056740271	Arenile e specchio acqueo antistante Hotel Bellevue - via Croce del Sud	Occupazione area demaniale per esercizio attività di noleggio natanti e similari, scuola vela/windsurf.
46/2018 Rif. prot. 13503 del 08.05.2018	01.08.2018	Stagione balneare 2018: dal 15.05.2018 al 15.09.2018	Zecchin Andrea P.IVA 03056740271	Arenile e specchio acqueo tra via Cassiopea e via Andromeda	Occupazione area demaniale per esercizio attività di noleggio natanti e similari, scuola vela/windsurf.

Comune di San Michele al Tagliamento  
Piazza della Libertà, 2  
30028 San Michele al Tagliamento (VE)  
Tel. Centralino: +39 0431 516311  
Fax: +39 0431 516312  
Sito: [www.comunesanmichele.it](http://www.comunesanmichele.it)  
Certificata (PEC):  
[comune.sanmichele@tagliamento.ve@pec.venero.it](mailto:comune.sanmichele@tagliamento.ve@pec.venero.it)

Dati Fiscali Ente  
C.F./P.IVA 00325190270  
Codice Fatturazione Elettronica: UFSBPT  
IBAN: IT71M0533636290000030134753

Servizio Demanio  
(marittimo e della navigazione interna)  
Settore Uso e Assetto del Territorio  
Tel. +39 0431 516262 - +39 0431 516263  
Fax +39 0431 516312  
E-mail: [demanio@comunesanmichele.it](mailto:demanio@comunesanmichele.it)

Orario Apertura al Pubblico  
Martedì: 9.00 - 12.00 e 15.00 - 16.30  
Venerdì: 9.00 - 12.00 solo su appuntamento,  
per professionisti



COMUNA DI  
SAN MICHELE AL TAGLIAMENTO  
POLO TRATTAMENTO





# Comune di San Michele al Tagliamento

CITTÀ METROPOLITANA DI VENEZIA

47/2018 Rif. richiesta SUAP n. GRGNTN65B26 D636E- 15062018-1639	01.08.2018	01.08.2018 – 22.08.2018	Gargante Antonio	Arenile Bibione	Transito di automezzi sull'arenile per l'esecuzione dei fuochi d'artificio per gli eventi "Camping Fest Capalonga" e "Camping Lido Fest"
48/2018 Rif. prot. 14276 del 14.05.2018	02.08.2018	Dal 02.08.2018 al 14.05.2019	Bibione Spiaggia S.r.l. C.F. e P.IVA 02798770273	Area demaniale fronte chiosco "Cafè Lido" in via del Leone	Affidamento della gestione dell'area demaniale fronte chiosco denominato "Cafè Lido" in via del Leone alla società Globus s.a.s. di Pericolo Stefano e alla ditta individuale "Suma Alessandro".
49/2018 Rif. prot. 15873 del 28.05.2018	07.08.2018	Scadenza c.d.m. n. 09/2012 e successiva proroga	Società Immobiliare Turistica s.a.s. P.IVA 00718620271	Area demaniale asservita all'uso dei condomini confinanati a nord per parcheggio e area verde	Subingresso nella Concessione Demaniale Marittima n. 05/2006 e successive proroghe.

Comune di San Michele al Tagliamento  
Piazza della Libertà 2  
30028 San Michele al Tagliamento (VE)  
Tel. Centralino: +39 0431 516311  
Fax: +39 0431 516312  
Sito: [www.comunesanmichele.it](http://www.comunesanmichele.it)  
Certificata (PEC):  
[comune.sanmichelealtagliamento.ve@pec.univie.it](mailto:comune.sanmichelealtagliamento.ve@pec.univie.it)

Dati Fiscali Ente  
C.F./P.IVA 00325190270  
Codice Fatturazione Elettronica: UFSBPT  
IBAN: IT71M053363629000030134753

Servizio Demanio  
(marittimo e della navigazione interna)  
Settore Uso e Assetto del Territorio  
Tel: +39 0431 516262 – +39 0431 516263  
Fax +39 0431 516312  
E-mail: [demanio@comunesanmichele.it](mailto:demanio@comunesanmichele.it)

Orario Apertura al Pubblico  
Martedì: 9.00 – 12.00 e 15.00 – 16.30  
Venerdì: 9.00 – 12.00 solo su appuntamento  
per professionisti



COMUNE DI  
SAN MICHELE AL TAGLIAMENTO  
PUBBLICAZIONE DEL  
PADO TRASCORRIBI BIRIBONE

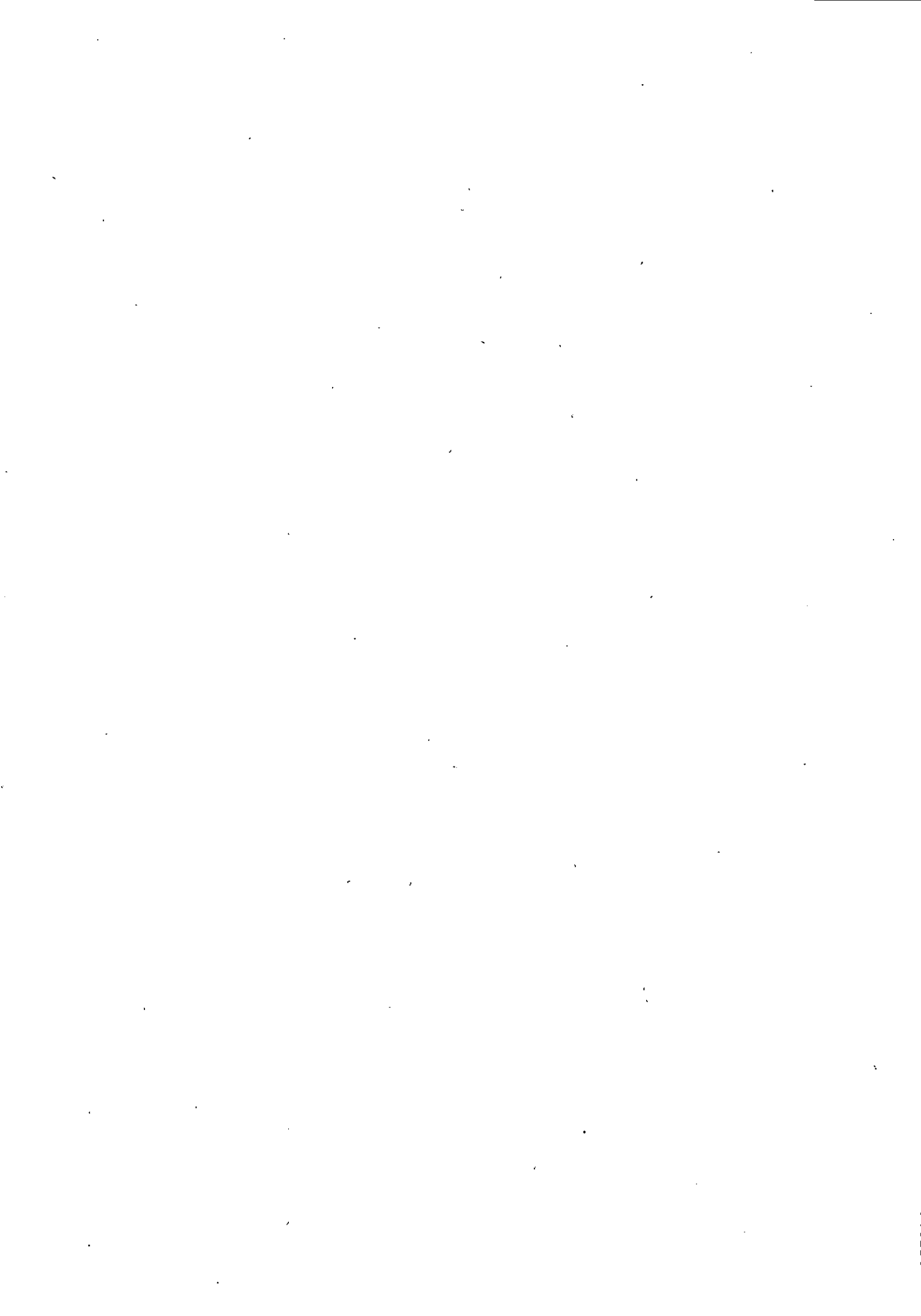

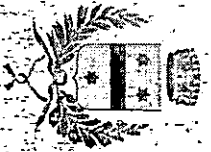

# Comune di San Michele al Tagliamento

CITTA' METROPOLITANA DI VENEZIA

50/2018 Rif. prot. 14997 del 18.05.2018	09.08.2018	Dal 09.08.2018 al 15.10.2018	Bibione Spiaggia S.r.l. C.F. e P.IVA 02798770273	Settore Pineda, in zona Bosco Canoro (ad ovest del pennello di servizi K38) e nel settore Cannelle	Affidamento della gestione del servizio ristoro tramite distributori automatici alla società Breakatè s.n.c. di Pitton M. & C.
51/2018 Rif. prot. 19702 del 26.06.2018	09.08.2018	Dal 09.08.2018 al 15.10.2018	Breakatè s.n.c. C.F. e P.IVA 02402600270	Arenile di Bibione: presso presso il passaggio di via Mascagni per raggiungere la zona Bosco Canoro ed in via Procione, via della Lira e passeggiata per raggiungere la "Spiaggia di Pluto"	Trasito di automezzi sull'arenile per provvedere caricamento e manutenzione di distributori automatici posti in Bosco Canoro e settore Cannelle.
52/2018 Rif. prot. 13501 del 08.05.2018	13.08.2018	Stagione balneare 2018: dal 15.05.2018 al 15.09.2018	Dal Molin Carlo P.IVA 01607840210	Arenile e specchio acqueo fronte via Regolo	Occupazione area demaniale per esercizio attività di noleggio natanti e similari, scuola vela/windsurf
53/2018 Rif. prot. 13505 del 08.05.2018	24.08.2018	Stagione balneare 2018: dal 15.05.2018 al 15.09.2018	Maino Federico P.IVA 03593930278	Arenile e specchio acqueo fronte strada camping Lido	Occupazione area demaniale per esercizio attività di noleggio natanti e similari, scuola vela/windsurf

**Comune di San Michele al Tagliamento**  
Piazza della Libertà, 2  
30028 San Michele al Tagliamento (VE)  
Tel. Centralino: +39 0431 516311  
Fax: +39 0431 516312  
Site: [www.comunesanmichele.it](http://www.comunesanmichele.it)  
Certificata (PEC):  
[comune.sanmichelealtagliamento.ve@pec.vnet.it](mailto:comune.sanmichelealtagliamento.ve@pec.vnet.it)

**Dati Fiscali Ente**  
C.F./P.IVA: 00325190270  
Codice Fatturazione Elettronica: UFSBPT  
IBAN: IT71M053363629000030134753

**Servizio Demanio**  
(marittimo e della navigazione interna)  
Settore Uso e Assetto del Territorio  
Tel. +39 0431 516262 - +39 0431 516263  
Fax +39 0431 516312  
E-mail: [demanio@comunesanmichele.it](mailto:demanio@comunesanmichele.it)  
**Orario Apertura al Pubblico**  
Martedì: 9.00 - 12.00 e 15.00 - 16.30  
Venerdì: 9.00 - 12.00 solo su appuntamento  
per professionisti

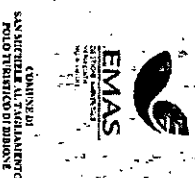

COMUNE DI  
SAN MICHELE AL TAGLIAMENTO  
P.O. 11 MARITTO DI BIANCO





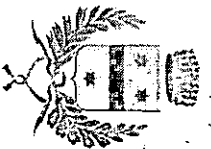

*Comune di San Michele al Tagliamento*

CITTA' METROPOLITANA DI VENEZIA

54/2018 Rif. prot. 13505 del 08.05.2018	19.09.2018	Stagione balneare 2018: dal 15.05.2018 al 15.09.2018	Blasigh Rudi P.IVA 01831750276	Arenile e specchio acqueo fronte condominio Atollo - Chiosco Pasotto	Occupazione area demaniale per esercizio attività di noleggio natanti e similari, scuola vela/windsurf
55/2018 Rif. prot. 13452 del 08.05.2018	19.09.2018.	Stagione balneare 2018: dal 15.05.2018 al 15.09.2018	Baradel Gioni P. IVA 03041240270	Arenile e specchio acqueo antistante supermercato Camping Capalonga	Occupazione area demaniale per esercizio attività di noleggio natanti e similari, scuola vela/windsurf
56/2018 Rif. prot. 13505 del 08.05.2018	24.08.2018	Stagione balneare 2018: dal 15.05.2018 al 15.09.2018	Maino Federico P.IVA 03593930278	Arenile e specchio acqueo fronte rete confine Bibione Pineda - Colonia	Occupazione area demaniale per esercizio attività di noleggio natanti e similari, scuola vela/windsurf
57/2018 Rif. prot. 28415 del 20.09.2018	01.10.2018	Dal 01.10.2018 al 31.12.2018	Nuova Co.Ed.Mar. S.r.l. P.IVA 03422680276	Arenile Bibione, tra via Taigete e il Faro di Bibione	Transito di automezzi sull'arenile finalizzato all'esecuzione dei lavori di ripascimento del litorale di Bibione Centro, come da Decreto n. 57 del 05.03.2017 del Direttore dell'U.O. Genio Civile Litorale Veneto

Comune di San Michele al Tagliamento  
Piazza della Libertà, 2  
30028 San Michele al Tagliamento (VE)  
Tel. Centralino: +39 0431 516311  
Fax: +39 0431 516312  
Sito: [www.comunesanmichele.it](http://www.comunesanmichele.it)  
Certificata (PEC):  
[comune.sanmichelealtagliamento.ve@pec.veneto.it](mailto:comune.sanmichelealtagliamento.ve@pec.veneto.it)

Dati Fiscali Ente  
C.F./P.IVA 00325190270  
Codice Fatturazione Elettronica: UFSBPT  
IBAN: IT71M05393636290000030134753

Servizio Demanio  
(marittimo e della navigazione interna)  
Settore Uso e Assetto del Territorio  
Tel. +39 0431 516262 - +39 0431 516263  
Fax +39 0431 516312  
E-mail: [demanio@comunesanmichele.it](mailto:demanio@comunesanmichele.it)

Orario Apertura al Pubblico  
Martedì: 9.00 - 12.00 e 15.00 - 16.30  
Venerdì: 9.00 - 12.00 solo su appuntamento  
per professionisti

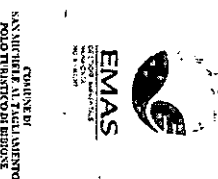



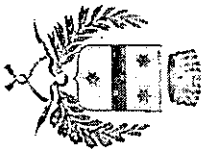

# Comune di San Michele al Tagliamento

CITTÀ METROPOLITANA DI VENEZIA

58/2018 Rif. prot. 30726 del 12.10.2018	26.10.2018	Dal 26.10.2018 al 08.03.2018	S.In.Cos. S.r.l. C.F. 03242750275	Bibione - zona adiacente Piazzale Zenith	Occupazione area demaniale di circa 104 mq per allestimento di area di cantiere per l'esecuzione di lavori per conto della società Bibione Spiaggia S.r.l.
59/2018 Rif. prot. 34995 del 20.11.2018	20.11.2018	Dal 21.11.2018 al 08.02.2019	Bibione Spiaggia S.r.l. P.IVA 02798770273	Bibione - Piazzale Zenith	Spostamento di 70 mc di sabbia, dall'arenile in concessione fronte Piazzale Zenith, per la realizzazione di un presepe di sabbia, in Piazzale Zenith, all'interno delle iniziative denominate "Bibione un Mare di feste".
60/2018 Rif. prot. 36659 del 04.12.2018	17.12.2018	Dal 01.01.2019 al 31.12.2019	Bibione Spiaggia S.r.l. P.IVA 02798770273	Arenile Bibione	Transito con veicoli sull'arenile finalizzato all'esecuzione di lavori di preparazione, allestimento, pulizia, gestione e rimessa in pristino, nonché ad attività di monitoraggio, sorveglianza, eventuali interventi conseguenti ad eventi meteorologici e per eventuali (debitamente autorizzate) opere di ripascimento dell'arenile.

**Comune di San Michele al Tagliamento**  
Piazza della Libertà, 2  
30028 San Michele al Tagliamento (VE)  
Tel. Centralino: +39 0431 516311  
Fax: +39 0431 516312  
Sito: [www.comunesanmichele.it](http://www.comunesanmichele.it)  
Certificata (PEC):  
[comune.sanmichele@tagliamento.ve@pecvenetio.it](mailto:comune.sanmichele@tagliamento.ve@pecvenetio.it)

**Dati Fiscali Ente**  
C.F./P. IVA 00325190270  
Codice Fatturazione Elettronica: UF5BPT  
IBAN: IT71M053363629000030134753

**Servizio Demanio**  
(marittimo e della navigazione interna)  
Settore Uso e Assetto del Territorio  
Tel: +39 0431 516262 - +39 0431 516263  
Fax +39 0431 516312  
E-mail: [demanio@comunesanmichele.it](mailto:demanio@comunesanmichele.it)

**Orario Apertura al Pubblico**  
Martedì: 9.00 - 12.00 e 15.00 - 16.30  
Venerdì: 9.00 - 12.00 solo su appuntamento  
per professionisti



AMBITO DI  
SANTOPIETRO DI TAGLIAMENTO  
N. 15/2018





# Comune di San Michele al Tagliamento

CITTÀ METROPOLITANA DI VENEZIA

61/2018 Rif. prot. 37077 del 07.12.2018	20.12.2018	Dal 01.01.2019 al 30.04.2019	Tiozzo F.lli e Nipote S.r.l. P.IVA 02470870276	Arenile Bibione, tra la Lama del Revelino e il Faro di Bibione	Transito di automezzi sull'arenile finalizzato all'esecuzione dei lavori di: "Realizzazione di opere strutturali per la difesa della spiaggia di Bibione - II stralcio" CUP H87B140002002 - CIG 670763331DC, come da Decreto n. 57 del 05.03.2017 del Direttore dell'U.O. Genio Civile Litorale Veneto.
---	------------	------------------------------	---	--	---

San Michele al Tagliamento, 09.01.2019

IL DIRIGENTE DEL SETTORE  
USO E ASSETTO DEL TERRITORIO  
arch. Alberto Gherardi



Responsabile del procedimento: arch. Alberto Gherardi  
Il tecnico istruttore: arch. Tiziana Sangalli  
Estensore: ts

Comune di San Michele al Tagliamento  
Piazza della Libertà, 2  
30028 San Michele al Tagliamento (VE)  
Tel. Centralino: +39 0431 516311  
Fax: +39 0431 516312  
Sito: [www.comunesanmichele.it](http://www.comunesanmichele.it)  
Certificata (PEC):  
[comune.sanmicheletagliamento.ve@pec.veneto.it](mailto:comune.sanmicheletagliamento.ve@pec.veneto.it)

Dati Fiscali Ente  
C.F./P.IVA: 00325190270  
Codice Fatturazione Elettronica: UFSBPT  
IBAN: IT71M053363629000030134753

Servizio Demanio  
(marittimo e della navigazione interna)  
Settore Uso e Assetto del Territorio  
Tel: +39 0431 516262 - +39 0431 516263  
Fax +39 0431 516312  
E-mail: [demanio@comunesanmichele.it](mailto:demanio@comunesanmichele.it)

Orario Apertura al Pubblico  
Martedì: 9.00 - 12.00 e 15.00 - 16.30  
Venerdì: 9.00 - 12.00 solo su appuntamento  
per professionisti



COMUNE DI  
SAN MICHELE AL TAGLIAMENTO  
P.O. 15 MARZO 1978

