



# Comune di San Michele al Tagliamento

CITTÀ METROPOLITANA DI VENEZIA.

TITOLO E CLASSE 7.6

SETTORE ECONOMICO FINANZIARIO

CULTURA, BIBLIOTECA E POLITICHE GIOVANILI

**Oggetto: AVVISO PUBBLICO RIVOLTO A PRODUTTORI AGRICOLI NEL SETTORE VITIVINICOLO PER PARTECIPAZIONE A MANIFESTAZIONE "SORSI DI LIBRI" IN VILLA DE BUOI**

## IL DIRIGENTE DEL SETTORE ECONOMICO FINANZIARIO

Premesso che il Comune di San Michele al Tagliamento ha intenzione di organizzare la terza edizione dell'iniziativa "Sorsi di libri – incontri con l'autore" in cui, nel suggestivo parco di Villa De Buoi, verrà presentato il libro di un autore e proposto contestualmente al pubblico presente l'assaggio di vini di cantine della zona;

Ritenuto di proporre anche per l'estate 2020 un calendario di complessivi 6 appuntamenti da tenersi tutti i mercoledì presso il parco di Villa De Buoi dal 26 agosto al 30 settembre 2020, con inizio indicativamente intorno alle 18.00/18.15.

Considerata appropriata la presenza di alcune aziende agricole/vitivinicole del territorio indicativamente dalle ore 17.30/45 alle ore 19.30 circa, cui sarà messa disposizione una postazione, per proporre ai presenti assaggi gratuiti del proprio prodotto (una cantina diversa per ogni appuntamento);

Considerato che congiungere la selezione enologica alla rassegna letteraria valorizza entrambi i percorsi, unendo nello stesso appuntamento cultura, convivialità e promozione territoriale;

### INVITA

le aziende vitivinicole inquadrare nelle zone del territorio denominate Friuli Latisana D.O.C., Strada dei vini D.O.C. Lison Pramaggiore e Comune di San Michele al Tagliamento a presentare domanda di partecipazione nell'allegato modulo, tramite PEC o direttamente a mano all'ufficio protocollo comunale entro 20 giorni dalla data di pubblicazione del presente avviso;

### PRECISA CHE

- L'avviso è rivolto alle aziende agricole vitivinicole che abbiano sede nelle zone denominate Friuli Latisana D.O.C., Strada dei vini D.O.C. Lison-Pramaggiore e territorio comunale di San

Comune di San Michele al Tagliamento  
Piazza della Libertà, 2  
30028 San Michele al Tagliamento (VE)  
Tel. Centralino: +39 0431 516311  
Fax: +39 0431 516312  
Sito: [www.comunesanmichele.it](http://www.comunesanmichele.it)  
Certificata (PEC):  
[comune.sanmichelealtagliamento.ve@pecveneto.it](mailto:comune.sanmichelealtagliamento.ve@pecveneto.it)

Dati Fiscali Ente  
C.F./P.IVA 00325190270  
Codice Fatturazione Elettronica: UF5BPT  
IBAN: IT71M0533636290000030134753

Ufficio Biblioteca  
Tel. +39 0431 50020  
Fax +39 0431 516312  
E-mail: [eventi.culturali@comunesanmichele.it](mailto:eventi.culturali@comunesanmichele.it)



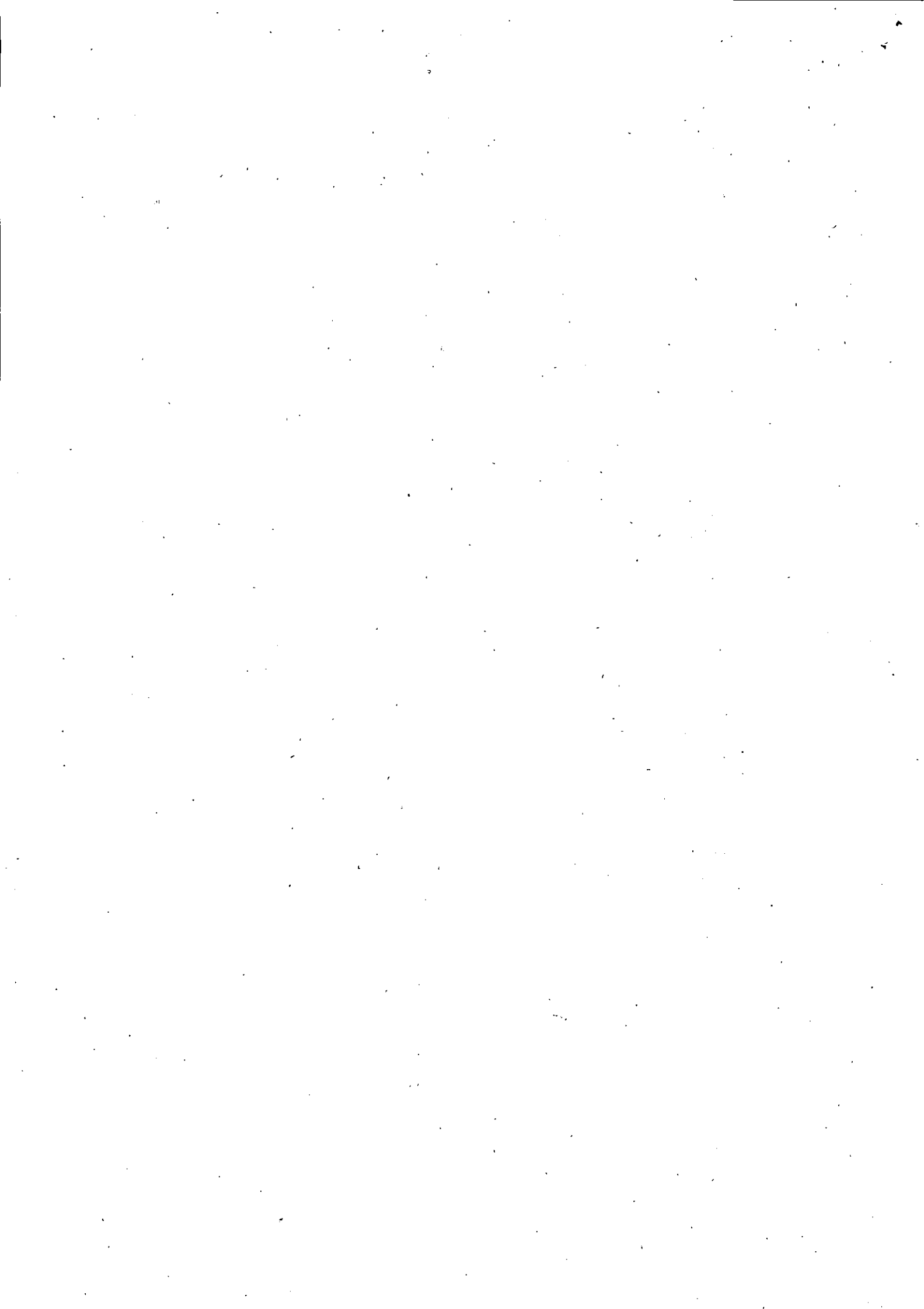



# Comune di San Michele al Tagliamento

CITTÀ METROPOLITANA DI VENEZIA

Michele al Tagliamento (limitando la presenza a n. 1 azienda per appuntamento per un totale di n. 6 aziende per 6 appuntamenti, riservando comunque almeno due posti a produttori con sede aziendale nel territorio comunale);

- gli espositori dovranno avere, quale requisito di partecipazione, l'iscrizione al Registro imprese come "imprenditore agricolo";
- gli espositori dovranno documentare l'appartenenza a una delle tre zone sopra citate;
- le cantine potranno promuovere i loro prodotti, oltre con gli assaggi gratuiti offerti ai presenti, anche con materiale informativo;
- le cantine selezionate saranno inserite sia nel depliant che nella locandina della manifestazione;
- ogni cantina dovrà essere presente con almeno un incaricato dell'azienda nel tardo pomeriggio della giornata assegnata, indicativamente dalle ore 17.30/ 17.45 alle ore 19.30;
- ogni cantina dovrà essere autonoma in tutto (bicchieri, ghiaccio, eventuale crostino) dovrà rispettare tutte le misure vigenti in materia Covid-19;
- l'Amministrazione fornirà la postazione (appositamente attrezzata con tavolo e la tovaglia);
- l'azienda agricola utilizzerà a titolo gratuito la superficie assegnata all'interno del parco;
- in caso di numero di richieste superiori ai posti disponibili si procederà tramite sorteggio.

Per informazioni, rivolgersi al numero 0431 – 50020 o scrivere alla e-mail: [biblioteca@comunesanmichele.it](mailto:biblioteca@comunesanmichele.it)

San Michele al Tagliamento, lì 17.07.2020

IL DIRIGENTE DEL SETTORE ECONOMICO FINANZIARIO

Dott. Luca Villotta



Comune di San Michele al Tagliamento  
Piazza della Libertà, 2  
30028 San Michele al Tagliamento (VE)  
Tel. Centralino: +39 0431 516311  
Fax: +39 0431 516312  
Sito: [www.comunesanmichele.it](http://www.comunesanmichele.it)  
Certificata (PEC):  
[comune.sanmichelealtagliamento.ve@pecveneto.it](mailto:comune.sanmichelealtagliamento.ve@pecveneto.it)

Dati Fiscali Ente  
C.F./P.IVA 00325190270  
Codice Fatturazione Elettronica: UF5BPT  
IBAN: IT71M0533638290000030134753

Ufficio Biblioteca  
Tel. +39 0431 50020  
Fax +39 0431 516312  
E-mail: [eventi.culturali@comunesanmichele.it](mailto:eventi.culturali@comunesanmichele.it)



COMUNE DI  
SAN MICHELE AL TAGLIAMENTO  
POLO TURISTICO DI BIRIONE

