



Elaborato
T 06 01
Scala
1:10.000

CARTA DEGLI AMBITI DI URBANIZZAZIONE CONSOLIDATA
ai sensi dell'art. 2, comma 1 lett. e) della LR 14/2017

LEGENDA

-  Limite amministrativo del Comune
-  Ambiti di urbanizzazione consolidata ai sensi della LR 14/2017

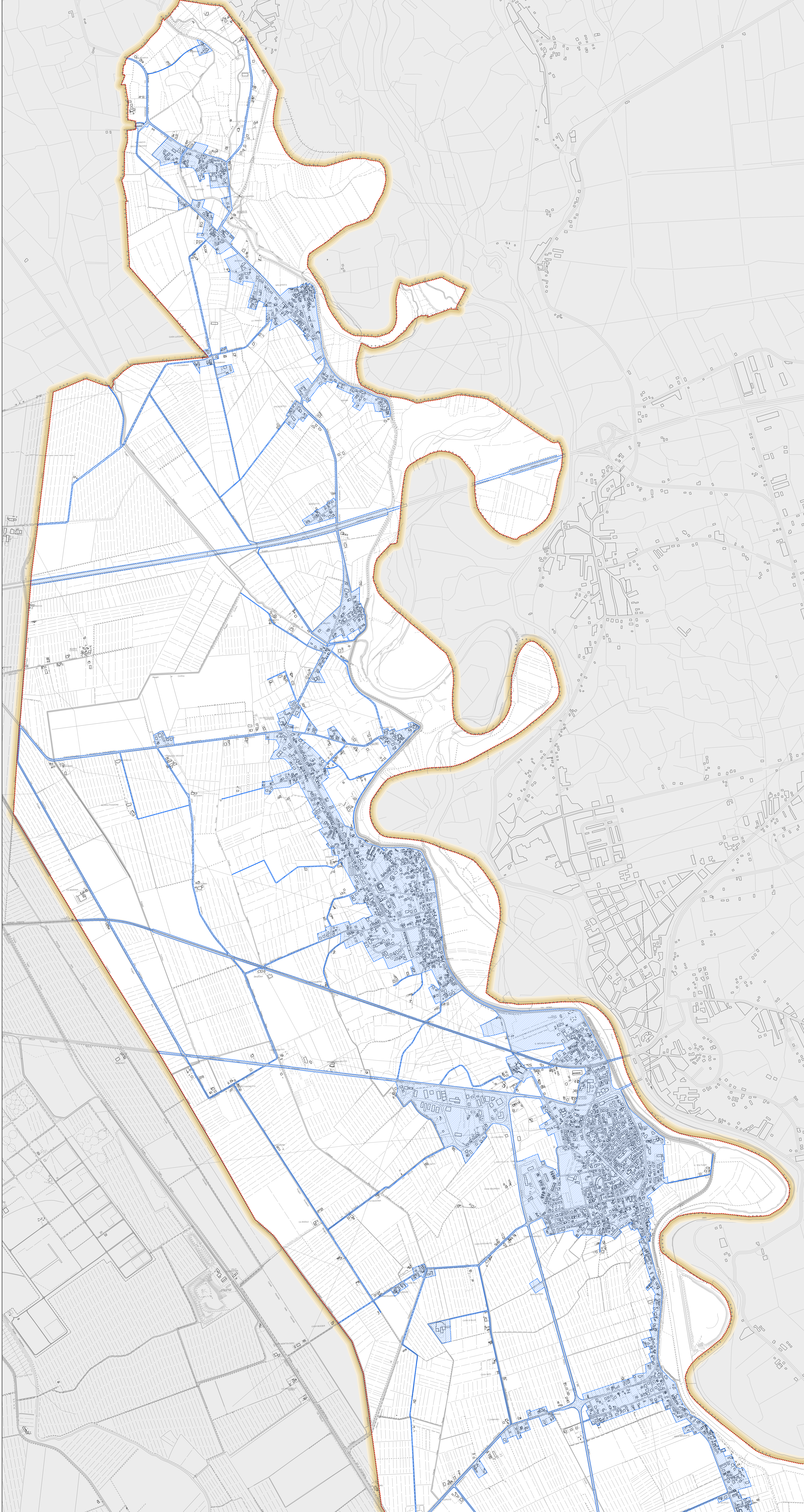

 Regione Veneto
 Città Metropolitana di Venezia
Comune di San Michele al Tagliamento

P.A.T.
Piano di Assetto del Territorio

Elab. **T 06 01** Scala **1:10.000**

CARTA DEGLI AMBITI DI URBANIZZAZIONE CONSOLIDATA
ai sensi dell'art. 2, comma 1 lett. e) della LR 14/2017

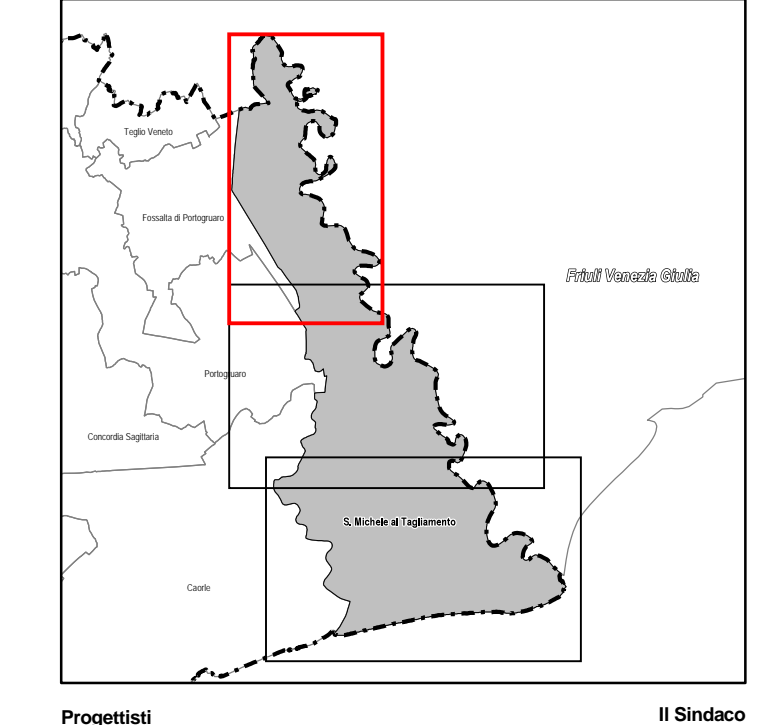

Progettisti:
Francesco Fratto
Valter Grazzini

Il Sindaco:
Pasquale Colagrosso

Ufficio Tecnico:
Alberto Ghisani

 **PROTECO** engineering s.r.l. - Via Cesare Battelli, 39 | 30027 San Donà di Piave (VE) |
Cod. Fisc. n. Part. IVA 03052490279 | tel.0421-546581 | fax.0421-546532 | mail: protecoeng@protecoeng.com
Pec: protecoengineering@legalmail.it

Elenco firmatari

ATTO SOTTOSCRITTO DIGITALMENTE AI SENSI DEL D.P.R. 445/2000 E DEL D.LGS. 82/2005 E SUCCESSIVE MODIFICHE E INTEGRAZIONI

Questo documento è stato firmato da:

NOME: Plozzer Tamara

CODICE FISCALE: TINIT-PLZTMR73H70E473H

DATA FIRMA: 01/02/2020 10:11:11

IMPRONTA: 65303862326161653332646365643863303232303863393836343630393938386635333530333437

NOME: Pasqualino Codognotto

CODICE FISCALE: TINIT-CDGPQL59C25I040H

DATA FIRMA: 01/02/2020 18:17:34

IMPRONTA: 65316362356232333762346664313139396435356565326365396563633531393961613930316363