



Comune di San Michele al Tagliamento

CITTÀ METROPOLITANA DI VENEZIA

AVVISO DI ASTA PUBBLICA ASTA PER L'ALIENAZIONE DI N° 5 VEICOLI DI PROPRIETA' COMUNALE – II° ESPERIMENTO.

Il Dirigente
del
Settore Lavori Pubblici e Gestione del Territorio

RENDE NOTO CHE

Il giorno 13/07/2023 ore 10:00, presso la Sede Comunale, sarà effettuata un'asta pubblica, per la vendita di N° 5 veicoli di proprietà comunale.

La procedura si svolgerà con il sistema delle offerte segrete, ai sensi dall'art. 73, comma 1, lettera c), del Regio Decreto n. 827 del 23 maggio 1924 "Regolamento di attuazione della Contabilità generale dello Stato", dando atto che l'aggiudicazione avverrà con il criterio del prezzo più alto rispetto all'importo a base d'asta.

ART. 1 - OGGETTO DELL'AVVISO:

Il comune di San Michele al Tagliamento, in esecuzione della delibera di Giunta Comunale N° 13 del 26/01/2023, intende alienare N° 5 veicoli di proprietà comunale, suddivisi nei seguenti distinti lotti:

LOTTO n° 1:

- ✓ **AUTOBUS** per trasporto persone (scuolabus): tipo DAIMLERCHRYSLER MB 815 F EU 3- **Euro 3** - dati fiscali: kw 110 - targato CD585SX - N° telaio WDB6703531N107398 - immatricolato il 15/01/2003 - Km: 380.513 circa - revisione scaduta; batterie mancanti; **Posti totali 46 (di cui 43 a sedere + 3 di servizio) - Base d'asta € 6.832,00.**

LOTTO n° 2:

- ✓ **AUTOBUS** per trasporto persone (scuolabus): tipo IVECO - CACCIAMALI C5032 – **Euro 3**- Dati fiscali: kw 154 - Targato: CF544JC - N° telaio ZCFA1AF1102418309 – immatricolato il 12/11/2003 - Km 367.950 circa, revisione scaduta; batterie mancanti; **Posti totali 57 (di cui 53 a sedere + 4 di servizio) – Base d'asta € 10.944,00.**

LOTTO n° 3:

- ✓ **AUTOBUS** per trasporto persone (scuolabus): IVECO 100E21N CACCIAMALI C5032 – **Euro 3**- Dati fiscali: kw 154 - Targato: EP482XC - N° telaio: n° ZCFA1AF1102411382 – immatricolato 11/08/2003. Km 346.769 circa, sinistrato, revisione scaduta; batterie mancanti; **Posti totali 57 (di cui 53 a sedere + 4 di servizio) – Base d'asta € 8.755,20**

LOTTO n° 4:

- ✓ **RIMORCHIO AGRICOLO – CASSONE RIBALTABILE**: tipo Gmf marcassa 50mrt A - Targato: VE*010463 – lunghezza: metri 5,34 – larghezza: metri 2,10, immatricolato il 19/12/1991, – tara: kg 1400; **Base d'asta € 2.320,00**

LOTTO n° 5:

- ✓ **RIMORCHIO AGRICOLO – CASSONE RIBALTABILE**: tipo Carraro 80 – targato VE*008567 – immatricolato il 18/11/1981 – lunghezza: metri 6,555 – larghezza: metri 2,350 – assi: 2 – tara: quintali 24,00; **Base d'asta € 2.800,00**

Si specifica che:

1. la sommaria descrizione sopra fornita dei singoli oggetti posti all'asta, e le foto, hanno il solo scopo di individuare la tipologia di oggetto, non pretende cioè di essere esaustiva, e quindi non potrà mai esercitarsi l'azione per diminuzione di prezzo per qualunque errore (nulla escluso e/o eccettuato) nella descrizione del veicolo oggetto in vendita.



Comune di San Michele al
Tagliamento

USCITA - Prot. n. 0014750

Data: 08/06/2023 - 12:16

Class: 04.08

Sett: ME



* 2 2 2 3 5 0 1 1 0 0 *

2. i veicoli sono posti in vendita nello stato di fatto, di diritto e di conservazione in cui si troveranno al momento dello svolgimento della gara e saranno comunque alienati nella forma "visto e piaciuto" senza alcun tipo di garanzia o onere da parte dell'Amministrazione;
3. le spese inerenti alla vendita di che trattasi, saranno a totale carico dell'acquirente (nulla escluso e/o eccettuato), comprese quelle relative al passaggio di proprietà, del recupero di eventuale documentazione/titoli/certificati/attestati mancanti (nulla escluso e/o eccettuato), e quelle relative all'eventuale revisione obbligatoria per legge ed allo spostamento dei mezzi;
4. l'acquirente esonera l'Ente da qualsiasi responsabilità al riguardo a vizi occulti, apparenti e non apparenti, o comunque derivanti dallo stato in cui si trovano i mezzi al momento dello svolgimento della gara;
5. l'acquirente si impegna a far rimuovere a proprie totali cure e spese dal veicolo gli eventuali gli eventuali loghi/stemmi dell'Amministrazione Comunale.

ART. 2 – SOPRALLUOGO

1. Al fine della verifica dell'esatto stato dei veicoli è possibile effettuare un sopralluogo, **previo appuntamento**, contattando l'Ufficio Gare e Contratti in una delle seguenti modalità:
 - ✓ inviando una e-mail all'indirizzo gare.contratti@comunesanmichele.it e indicando come oggetto: **"Richiesta sopralluogo relativo all' avviso di asta pubblica per l'alienazione di n.5 veicoli di proprietà del comune di San Michele al Tagliamento, alla c.a. Del Responsabile del Servizio Gare e Contratti, Settore Lavori Pubblici e Gestione del Territorio"**. Il Comune è esonerato da qualsiasi responsabilità per il mancato ricevimento della mail di richiesta sopralluogo di cui sopra.
 - ✓ Telefonando ai numeri di telefono: 0431.516321 - 0431.516265
 - ✓ Non sono ammesse modalità diverse per la richiesta di sopralluogo, rispetto a quelle sopracitate.
 - ✓ Il partecipante dovrà sottoscrivere in sede di sopralluogo l'attestazione di avvenuto sopralluogo. Si allega pertanto sotto la lettera "B" quale parte integrante e sostanziale del presente avviso, "attestazione di avvenuto sopralluogo".
2. Per coloro che siano impossibilitati ad effettuare il sopralluogo (o che non desiderano effettuare lo stesso) **deve essere prodotto obbligatoriamente**, una dichiarazione di liberatoria sottoscritta dal partecipante all'asta (allegando carta d'identità in corso di validità), o del legale rappresentante della società partecipante, in cui il soggetto partecipante rinuncia, per se e per i suoi aventi causa, ad ogni e qualsiasi pretesa futura, eventualmente attribuibile a carente conoscenza dello stato del mezzo oggetto di sopralluogo. Si allega pertanto quale parte integrante e sostanziale del presente avviso **sotto la lettera "C,"** dichiarazione di liberatoria di non avvenuto sopralluogo".
3. L'attestazione di avvenuto sopralluogo o la dichiarazione di liberatoria di non avvenuto sopralluogo saranno conservati agli atti di ufficio e costituiscono titolo di partecipazione alla gara. **La mancanza di tale documentazione comporterà l'esclusione dall'asta pubblica.**

ART 3 - MODALITÀ E TERMINE DI PRESENTAZIONE DELL'OFFERTA

1. Gli offerenti devono possedere requisiti di ordine generale da attestarsi con dichiarazione rilasciata ai sensi del degli artt. 46 e 47 del D.P.R. 445/2000, pena l'esclusione dalla procedura d'asta. Si allega pertanto quale parte integrante e sostanziale del presente avviso sotto la **lettera "A"** istanza di ammissione e contestuale autocertificazione".
2. La domanda di partecipazione all'asta e l'offerta devono pervenire esclusivamente all'ufficio protocollo del COMUNE DI SAN MICHELE AL TAGLIMENTO, Piazza della Libertà n. 2, 30028 - San Michele al Tagliamento (VE) **entro il termine perentorio delle ore 12:00 del giorno 11/07/2023**, pena irricevibilità ed esclusione dalla procedura. Non sono ammesse altre modalità di trasmissione.
3. Si precisa che, ai fini del rispetto del termine sopra indicato, farà fede la data e l'ora di arrivo all'Ufficio Protocollo e non la data di spedizione del plico, in qualunque modo inviato.

4. Il plico, chiuso e sigillato sui lembi di chiusura con striscia adesiva o con equivalenti strumenti idonei a garantirne la sicurezza e l'integrità, deve riportare all'esterno, pena esclusione dalla procedura, la seguente dicitura - **ASTA ALIENAZIONE VEICOLI DI PROPRIETA' COMUNALE – LOTTO/I N/NN - TERMINE ULTIMO DI PRESENTAZIONE: GIORNO 11/07/2023 ore 12:00 - NON APRIRE - , nonché la denominazione e l'indirizzo del mittente.**
5. A pena esclusione, il plico deve contenere al suo interno **due buste** ciascuna delle quali sigillata e **controfirmata** sui lembi di chiusura. Sulle buste deve essere indicato il nominativo del concorrente, l'indirizzo e la dicitura rispettivamente:
- **BUSTA "A" – DOMANDA DI PARTECIPAZIONE LOTTO/I N/NN**
 - **BUSTA "B" – OFFERTA ECONOMICA LOTTO N°**
- ✓ La "BUSTA "A" – DOMANDA DI PARTECIPAZIONE LOTTO/I N°/NN ,” deve contenere, a pena esclusione dalla procedura, la seguente documentazione:
- I. Domanda di partecipazione all'asta debitamente sottoscritta, redatta utilizzando lo schema allegato al presente avviso Modello A, con applicazione di bollo da € 16,00, resa ai sensi degli artt. 46 e 47 del D.P.R. 445/2000.
 - II. Copia fotostatica di documento d'identità in corso di validità del sottoscrittore.
In caso di procuratore deve essere allegata anche la procura che ne attesti i poteri.
- ✓ La "BUSTA B – OFFERTA ECONOMICA" LOTTO N° _____, deve contenere, a pena esclusione dalla procedura, la seguente documentazione:
- I. L'offerta economica, debitamente sottoscritta, utilizzando l'allegato D - "Offerta d'acquisto", parte integrante e sostanziale al presente avviso, dovrà contenere: l'indicazione del prezzo offerto per il lotto di interesse, espresso in cifre e lettere, il domicilio, il codice fiscale e la firma per esteso dell'offerente in calce all'offerta, il recapito telefonico, l'indirizzo e-mail per eventuali comunicazioni, e l'eventuale indirizzo pec.
 - II. **L'offerta economica dovrà inderogabilmente essere superiore al valore a base d'asta. con un rialzo di € 50.00 in € 50.00 rispetto al prezzo fissato a base d'asta.**
 - III. Ricevuta di avvenuto sopralluogo obbligatorio utilizzando lo schema allegato al presente avviso Modello B, o dichiarazione di liberatoria di non avvenuto sopralluogo utilizzando l'allegato modello C.
6. **I concorrenti interessati a più di un veicolo – oggetto del presente avviso - dovranno presentare un'unica domanda di partecipazione (Modello A) e più di offerte economiche (Modello D), pari al numero di veicoli/lotti per i quali si intende concorrere.**
7. Il plico potrà essere inviato mediante servizio postale, a mezzo di raccomandata con avviso di ricevimento, o mediante corrieri privati o agenzie di recapito autorizzate ovvero consegnato a mano allo sportello protocollo comunale dal concorrente o suo incaricato.
8. L'invio del plico è a totale ed esclusivo rischio del mittente, restando esclusa qualsivoglia responsabilità dell'Ente, nel caso in cui, per disguidi postali o di altra natura, ovvero per qualsiasi altro motivo, il plico non pervenga entro il previsto termine perentorio di presentazione all'indirizzo di destinazione del competente ufficio protocollo comunale.

ART 4 - ACCETTAZIONE DELLE CONDIZIONI

1. Con la presentazione della domanda di partecipazione si intendono accettate tutte le condizioni del presente avviso, nessuna esclusa e/o eccettuato.
Le condizioni contenute nel presente Avviso devono, pertanto, intendersi a ogni effetto efficaci, ai sensi degli artt. 1341 e 1342 del Codice Civile.

ART 5 - MODALITA' DI AGGIUDICAZIONE

1. I lotti oggetto d'asta saranno aggiudicati singolarmente al concorrente che avrà presentato l'offerta più alta, rispetto all'importo a base d'asta, espressa in cifre e in lettere.

2. La vendita avviene fuori campo applicazione IVA trattandosi di veicolo usato dall'Amministrazione per compiti istituzionali.
3. Le offerte, pervenute entro i termini, verranno aperte nella data e nelle ore stabilite dal presente avviso, presso il Servizio Gare e Contratti, alla presenza del Dirigente dei Lavori Pubblici e Gestione del Territorio, e di due testimoni.
4. Potranno presenziare all'asta, muniti di documento di riconoscimento in corso di validità, coloro che avranno presentato domanda o loro rappresentanti muniti di specifica delega.
5. L'aggiudicazione sarà definitiva al primo incanto a favore del miglior offerente, anche nel caso in cui vi sia un solo concorrente.
6. Qualora per il medesimo lotto ci siano offerte uguali si procederà a sorteggio tra gli offerenti che hanno presentato pari offerta.
7. In caso di discordanza tra l'importo indicato in cifre e l'importo indicato in lettere si prenderà in considerazione il valore più vantaggioso per l'Amministrazione Comunale.
8. L'Amministrazione si riserva in ogni caso il diritto di non procedere all'aggiudicazione, e di revocare l'aggiudicazione, qualora sopravvenute esigenze, o informazioni, facciano venire meno l'interesse all'alienazione dei mezzi messi in vendita.
9. La presentazione dell'offerta in violazione delle modalità indicate nel presente avviso comporterà l'esclusione dall'asta pubblica.
10. Se non saranno presentate offerte per uno o più lotti l'asta sarà dichiarata deserta in riferimento agli stessi lotti.

ART 6 . ADEMPIMENTI SUCCESSIVI E RITIRO DEI VEICOLI

1. A seguito dell'aggiudicazione, si provvederà, entro i successivi 07 (sette) giorni, a darne comunicazione agli aggiudicatari, al recapito indicato nella proposta irrevocabile d'acquisto.
2. Entro e non oltre 15 giorni dalla data della comunicazione di aggiudicazione l'Acquirente dovrà procedere al pagamento del prezzo mediante bonifico sul C/C bancario presso la Tesoreria Comunale (Banca: Credit Agricole, filiale di Portogruaro, Iban: IT47M0623036240000015466122).
3. Scaduto il termine, senza che l'acquirente abbia provveduto al pagamento della somma, l'aggiudicazione sarà revocata e si procederà nei confronti del concorrente che abbia formulato la seconda offerta più alta.
4. Ad avvenuto pagamento, previa presentazione della quietanza, l'Ente consegnerà all'Aggiudicatario i documenti dei veicoli aggiudicati affinché questo si occupi delle operazioni di passaggio di proprietà che dovranno avvenire a totale spese e cure spese dell'Aggiudicatario stesso.
5. La consegna dei mezzi sarà effettuata previa presentazione del certificato di passaggio di proprietà attestante l'avvenuto passaggio e la carta di circolazione (per i mezzi soggetti) integrata dell'apposito tagliando.
6. Il passaggio di proprietà deve essere completato entro 30 giorni dalla consegna dei documenti da parte dell'Ente. Tale termine potrà essere prorogato qualora i documenti del veicolo risultino smarriti. In tal caso l'aggiudicatario si obbliga a recuperare a totale proprie cure e spese la documentazione mancante (nulla escluso e/o eccettuato).
7. Il ritiro, lo spostamento, e trasporto dei mezzi sarà a totale cure e spese dell'Aggiudicatario. Detto ritiro dovrà avvenire entro e non oltre 15 giorni dall'avvenuto passaggio di proprietà, pena l'applicazione di una penale di euro 9,00 (nove euro) al giorno per mancato ritiro nei termini sopraindicati. Il mancato ritiro del veicolo aggiudicato, nei termini statuito di 15 giorni dall'avvenuto passaggio di proprietà, esonera espressamente da qualsiasi responsabilità il Comune di San Michele al Tagliamento sul deperimento del veicolo, distruzione, danneggiamento, incendio, (nulla escluso e/o eccettuato).

ART 7 - CHIARIMENTI E INFORMAZIONI

1. Eventuali richieste di informazioni complementari e/o di chiarimenti e ogni richiesta di notizia utile per la partecipazione all'avviso in oggetto o sullo svolgimento dello stesso, dovranno essere presentate in lingua italiana e trasmesse all'indirizzo e-mail gare.contratti@comunesanmichelealtagliamento.it **entro le ore 12:00 del giorno 03/07/2023**. Non verrà data risposta a richieste pervenute oltre tale termine. Le risposte ai chiarimenti saranno comunicate attraverso il sito istituzionale dell'Ente www.comunesanmichele.it nella sezione dedicata ad "Amministrazione Trasparente", sezione "Bandi di gara e contratti"

ART. 8 - TRATTAMENTO DEI DATI

1. Il trattamento dei dati inviati dai soggetti interessati si svolgerà conformemente alle disposizioni contenute nel regolamento U.E. 679/2016 e nel D. Lgs n. 196/2003 e s.m.i., per finalità unicamente connesse alla procedura in argomento.

ART. 9 – PUBBLICITA' E TRASPARENZA

1. Il presente avviso viene pubblicato sul sito istituzionale www.comunesanmichele.it nella sezione dedicata ad "Amministrazione Trasparente", sezione "Bandi di gara e contratti".
2. Per informazioni: Ufficio Gare Contratti - tel. 0431516321 – email: gare.contratti@comunesanmichele.it
3. Responsabile del Procedimento: dott.ssa Mirca Rinaldi.

ART. 10 - DEFINIZIONE DELLE CONTROVERSIE

1. Per qualunque controversia che insorgesse sull'interpretazione e sull'esecuzione del presente avviso e degli allegati che ne fanno parte integrante e sostanziale nessuna esclusa né eccettuata, le parti eleggono quale unico competente il Foro di Venezia.

Allegati al presente Avviso:

- ✓ Allegato "A": istanza di ammissione e contestuale autocertificazione.
- ✓ Allegato "B": attestazione di avvenuto sopralluogo.
- ✓ Allegato "C": dichiarazione di liberatoria di non avvenuto sopralluogo.
- ✓ Allegato "D": offerta d'acquisto.
- ✓ Allegato "E": fotografie dei veicoli oggetto di vendita.

San Michele al Tagliamento, 08/06/2023

Il Dirigente del
Settore Lavori Pubblici e Gestione del Territorio

Dott.ssa Plozzer Tamara



Il Responsabile del procedimento: Dott.ssa Mirca Rinaldi
Il Responsabile dell'istruttoria: Dott. Gaspare Rallo

Comune di San Michele al Tagliamento
Piazza Libertà, 2
30028 San Michele al Tagliamento (VE)
Tel. Centralino: 0431.516311
Fax: 0431.516312
Sito: www.comunesanmichele.it
E - mail: info@comunesanmichele.it
Certificata (PEC):
comune.sanmichelealtagliamento.ve@pecveneto.it

Dati Fiscali Ente
C.F./P.IVA 00325190270
Cod. Fatt. Elettronica: UF5BPT
IBAN:
IT47M0623036240000015466122

SETTORE LAVORI PUBBLICI E GESTIONE DEL TERRITORIO
Servizio - GARE CONTRATTI
Tel. 0431.516321-134
Fax: 0431.516312
Fax Settore: 0431.516230
E-mail: gare.contratti@comunesanmichele.it

Orario Apertura al Pubblico
Dal lunedì al venerdì: 09.00 - 12.00
Martedì: 16.00 - 17.30
Giovedì: Solo su appuntamento



COMUNE DI
SAN MICHELE AL TAGLIAMENTO
POLO TURISTICO DI BIBIONE

Allegato "A"

Marca da bollo
€ 16,00

Spett.le
COMUNE DI SAN MICHELE AL TAGLIMENTO,
Piazza della Libertà n. 2,
30028 - San Michele al Tagliamento (VE).

OGGETTO: ALIENAZIONE DI N° 5 VEICOLI DI PROPRIETA' COMUNALE – II° ESPERIMENTO.

istanza di ammissione e contestuale autocertificazione

Il sottoscritto _____,
nato a _____ Prov. (_____) il _____,
residente in _____ Prov. (_____),
via _____ n. _____, c.a.p. _____
e domiciliato/a in (se diverso dalla residenza) _____ Prov. (_____),
Via _____ n. _____, c.a.p. _____,
codice fiscale _____, recapito telefonico _____,
e-mail _____, Pec _____

in qualità di **Privato cittadino (persona fisica)**

ovvero,

nella sua qualità di _____
dell'impresa/Ente (Denominazione / Ragione Sociale) _____,
con sede legale in _____ Prov. (_____),
Via _____ n. _____, c.a.p. _____
con sede operativa (se diversa dalla sede legale) in _____
Via _____ n. _____, c.a.p. _____
codice fiscale n. _____, P.IVA. n. _____,
recapito telefonico _____, e-mail _____,
Pec _____

CHIEDE

di essere ammesso a partecipare all'asta pubblica in oggetto, indetta in esecuzione della delibera di Giunta Comunale N° 13 del 26/01/2023 e successive determinazioni dirigenziali e, consapevole delle sanzioni penali

previste per le ipotesi di falsità in atti e dichiarazioni mendaci, ai sensi del D.P.R. n. 445/2000, sotto la propria personale responsabilità

DICHIARA

1. di essere in possesso dei requisiti di ordine generale;
2. (In caso di ditta o società) di esser iscritto alla Camera di Commercio, e che la ditta risulta attiva.
3. che nei propri confronti non è stata pronunciata sentenza di condanna passata in giudicato, oppure di applicazione della pena su richiesta, ai sensi dell'art. 444 del codice di procedura penale, per reati che incidono sull'affidabilità morale e professionale;
4. che nei propri confronti non sono state emesse sentenze ancorché non definitive relative a reati che precludono la partecipazione alle gare di appalto pubbliche;
5. di non essere a conoscenza di essere sottoposto a procedimenti penali;
6. (In caso di ditta o società) che l'impresa non si trova in stato di fallimento, di liquidazione coatta, di amministrazione controllata o di concordato preventivo e che non è in corso un procedimento per la dichiarazione di una di tali situazioni;
7. di accettare senza condizioni e riserva alcuna, tutte le norme e disposizioni contenute nell'avviso di gara e in tutti i documenti ad esso allegati;
8. di accettare senza riserva che la sommaria descrizione dei veicoli oggetto di vendita posti all'asta ha il solo scopo di individuare la tipologia di oggetto, non pretende cioè di essere esaustiva, e quindi non vi sarà luogo e non potrà mai esercitarsi l'azione per diminuzione di prezzo per qualunque errore (nulla escluso e/o eccettuato) nella descrizione del veicolo oggetto in vendita, o nella determinazione del prezzo a base d'asta.
9. Di accettare, senza riserva alcuna, i veicoli sono posti in vendita nello stato di fatto, di diritto e di conservazione in cui si troveranno al momento dello svolgimento della gara e saranno comunque alienati nella forma "visto e piaciuto" senza alcun tipo di garanzia o onere da parte dell'Amministrazione;
10. Scegliere tra le due diverse opzioni:
 - o di avere effettuato il sopralluogo e di aver preso esatta e completa visione dei mezzi messi in vendita, che sono accettati visti e piaciuti, nello stato di fatto e di diritto in cui si trovano;
 - o di non avere effettuato il sopralluogo del/i veicolo/i di interesse, come previsto dall'art. 2 dell'avviso pubblico e che il soggetto sottoscritto rinuncia, per se per i suoi aventi causa, ad ogni e qualsiasi pretesa futura, eventualmente attribuibile a carente conoscenza dello stato del mezzo oggetto di sopralluogo (nulla escluso e/o eccettuato).
11. di aver preso atto e accettare senza riserva alcuna che tutte le spese inerenti il trasferimento di proprietà dei mezzi sono a totale carico della parte acquirente, ivi comprese le spese eventualmente necessarie per la revisione obbligatoria per legge dei mezzi, acquisizione di documentazione smarrita (nulla escluso e/o eccettuato), e per lo spostamento degli stessi;
12. di impegnarsi ad eliminare eventuali loghi/stemmi dell'Amministrazione Comunale;
13. di aver preso conoscenza e di aver tenuto conto, nella formulazione dell'offerta, delle condizioni contrattuali e di tutti gli oneri a carico della parte acquirente.
14. di obbligarsi in caso di aggiudicazione ad effettuare il versamento dell'intera somma offerta all'Amministrazione Comunale di San Michele al Tagliamento entro giorni 15 (termine essenziale ed improrogabile) dalla comunicazione di aggiudicazione.

Data:

Firma:.....

ALLEGATO: copia fotostatica, non autenticata, di un documento di identità del sottoscrittore in corso di validità.

Allegato "B"

Spett.le

COMUNE DI SAN MICHELE AL TAGLIAMENTO,
Piazza della Libertà n. 2,
30028 - San Michele al Tagliamento (VE).

OGGETTO: ALIENAZIONE DI N° 5 VEICOLI DI PROPRIETA' COMUNALE – II° ESPERIMENTO.

ATTESTAZIONE DI AVVENUTO SOPRALLUOGO

Il sottoscritto/a _____ nato/a a _____
il _____, Codice Fiscale _____ e residente in
_____, via/piazza _____ n° _____
recapito telefonico _____, e-mail _____,
Pec _____,

in qualità di **Privato cittadino (persona fisica)**

ovvero,

nella sua qualità di _____
dell'impresa/Ente (*Denominazione / Ragione Sociale*) _____,
con sede legale in _____ Prov. (_____),
Via _____ n. _____, c.a.p. _____
con sede operativa (*se diversa dalla sede legale*) in _____
Via _____ n. _____, c.a.p. _____
codice fiscale n. _____, P.IVA. n. _____,

In relazione all'Avviso di Asta Pubblica per l'alienazione di n. 6 veicoli, in i proprietà del Comune di San Michele al Tagliamento in esecuzione della delibera di Giunta Comunale N° 13 del 26/01/2023 e successiva determina dirigenziale, consapevole delle sanzioni penali richiamate dall'art. 76 del D.P.R 28/12/00 n. 445 in caso di dichiarazioni mendaci e della decadenza dei benefici eventualmente conseguenti al provvedimento emanato sulla base di dichiarazioni non veritiere, di cui all'art. 75 del D.P.R. del 28/12/00 n. 445; ai sensi e per gli effetti dell'art. 47 del citato D.P.R. 445/2000; sotto la propria personale responsabilità

DICHIARA

- di avere effettuato il sopralluogo del/i veicolo/i di interesse, come previsto dall'art. 2 dell'avviso pubblico;
- che le operazioni di sopralluogo sono state effettuate alla presenza di un dipendente del Comune San Michele al Tagliamento.
- che il soggetto sottoscritto, per se per i suoi aventi causa, rinuncia espressamente ad ogni e qualsiasi pretesa futura, eventualmente attribuibile a carente conoscenza dello stato del mezzo oggetto di sopralluogo (nulla escluso e/o eccettuato).

San Michele al Tagliamento,

Firma

Per il Comune di San Michele al Tagliamento

Allegato "C"

SPETT.LE
COMUNE DI SAN MICHELE AL TAGLIMENTO,
Piazza della Libertà n. 2,
30028 - San Michele al Tagliamento (VE).

OGGETTO: ALIENAZIONE DI N° 5 VEICOLI DI PROPRIETA' COMUNALE – II° ESPERIMENTO.

DICHIARAZIONE DI LIBERATORIA DI NON AVVENUTO SOPRALLUOGO

Il sottoscritto/a _____ nato/a a _____
il _____, Codice Fiscale _____ e residente in
_____, via/piazza _____ n° _____
recapito telefonico _____, e-mail _____
Pec _____

in qualità di **Privato cittadino (persona fisica)**

ovvero,

nella sua qualità di _____
dell'impresa/Ente (*Denominazione / Ragione Sociale*) _____,
con sede legale in _____ Prov. (_____),
Via _____ n. _____, c.a.p. _____
con sede operativa (*se diversa dalla sede legale*) in _____
Via _____ n. _____, c.a.p. _____
codice fiscale n. _____, P.IVA. n. _____

In relazione all'Avviso di Asta Pubblica per l'alienazione di n. 5 veicoli, in i proprietà del Comune di San Michele al Tagliamento in esecuzione della delibera di Giunta Comunale N° 13 del 26/01/2023 e successive determine dirigenziale, consapevole delle sanzioni penali richiamate dall'art. 76 del D.P.R. 28/12/00 n. 445 in caso di dichiarazioni mendaci e della decadenza dei benefici eventualmente conseguenti al provvedimento emanato sulla base di dichiarazioni non veritiere, di cui all'art. 75 del D.P.R. del 28/12/00 n. 445; ai sensi e per gli effetti dell'art. 47 del citato D.P.R. 445/2000; sotto la propria personale responsabilità

DICHIARA

- di non avere effettuato il sopralluogo del/i veicolo/i di interesse, come previsto dall'art. 2 dell'avviso pubblico;
- che il soggetto sottoscritto rinuncia, per se per i suoi aventi causa, ad ogni e qualsiasi pretesa futura, eventualmente attribuibile a carente conoscenza dello stato del mezzo oggetto di sopralluogo (nulla escluso e/o eccettuato).

Luogo e data,

Firma

Si allega documento di riconoscimento in corso di validità.

Allegato D

Spett.le
COMUNE DI SAN MICHELE AL TAGLIMENTO,
Piazza della Libertà n. 2,
30028 - San Michele al Tagliamento (VE).

OGGETTO: ALIENAZIONE DI N° 5 VEICOLI DI PROPRIETA' COMUNALE – II° ESPERIMENTO.

OFFERTA IRREVOCABILE DI ACQUISTO

Il sottoscritto/a _____ nato/a a _____
il _____, Codice Fiscale _____ e residente in
_____, via/piazza _____ n° _____
recapito telefonico _____, e-mail _____,
Pec _____,

in qualità di **Privato cittadino (persona fisica)**

ovvero,

nella sua qualità di _____
dell'impresa/Ente (*Denominazione / Ragione Sociale*) _____,
con sede legale in _____ Prov. (_____),
Via _____ n. _____, c.a.p. _____
con sede operativa (*se diversa dalla sede legale*) in _____
Via _____ n. _____, c.a.p. _____
codice fiscale n. _____, P.IVA. n. _____,

in relazione all'Avviso di Asta Pubblica per l'alienazione di n. 6 veicoli di proprietà comunale, indetta in esecuzione della delibera di Giunta Comunale N° 13 del 26/01/2023 e successiva determina dirigenziale,

**OFFRE
IRREVOCABILMENTE**

il seguente importo per l'acquisto del lotto sotto specificato:

LOTTO n.	VEICOLO	PREZZO (in cifre)	PREZZO (in lettere)

consapevole che, qualora vi fosse discordanza tra l'importo scritto in cifre e quello scritto in lettere, s'intenderà valida l'indicazione più vantaggiosa per l'Amministrazione Comunale.

Allega copia fotostatica di un valido documento di identità del sottoscrittore

Luogo e data _____ FIRMA _____
(cognome, nome e, in caso di persona giuridica, timbro della Società/Ente)

Allegato "E"

FOTOGRAFIE DEI VEICOLI OGGETTO DI ALIENAZIONE

Si precisa che l'allegato "E", ha il solo scopo di individuare la tipologia di oggetto, è meramente esemplificativo e non pretende cioè di essere esaustivo, e quindi non potrà mai esercitarsi l'azione per diminuzione di prezzo.

LOTTO n° 1:

AUTOBUS per trasporto persone (scuolabus): tipo **DAIMLERCHRYSLER MB 815 F**
EU 3- Euro 3 - dati fiscali: kw 110 - targato **CD585SX** - N° telaio **WDB6703531N107398**
- immatricolato il 15/01/2003 - Km: 380.513 circa – revisione scaduta; batterie mancanti -
Posti totali 46 (di cui 43 a sedere + 3 di servizio) - **Base d'asta € 6.832,00.**

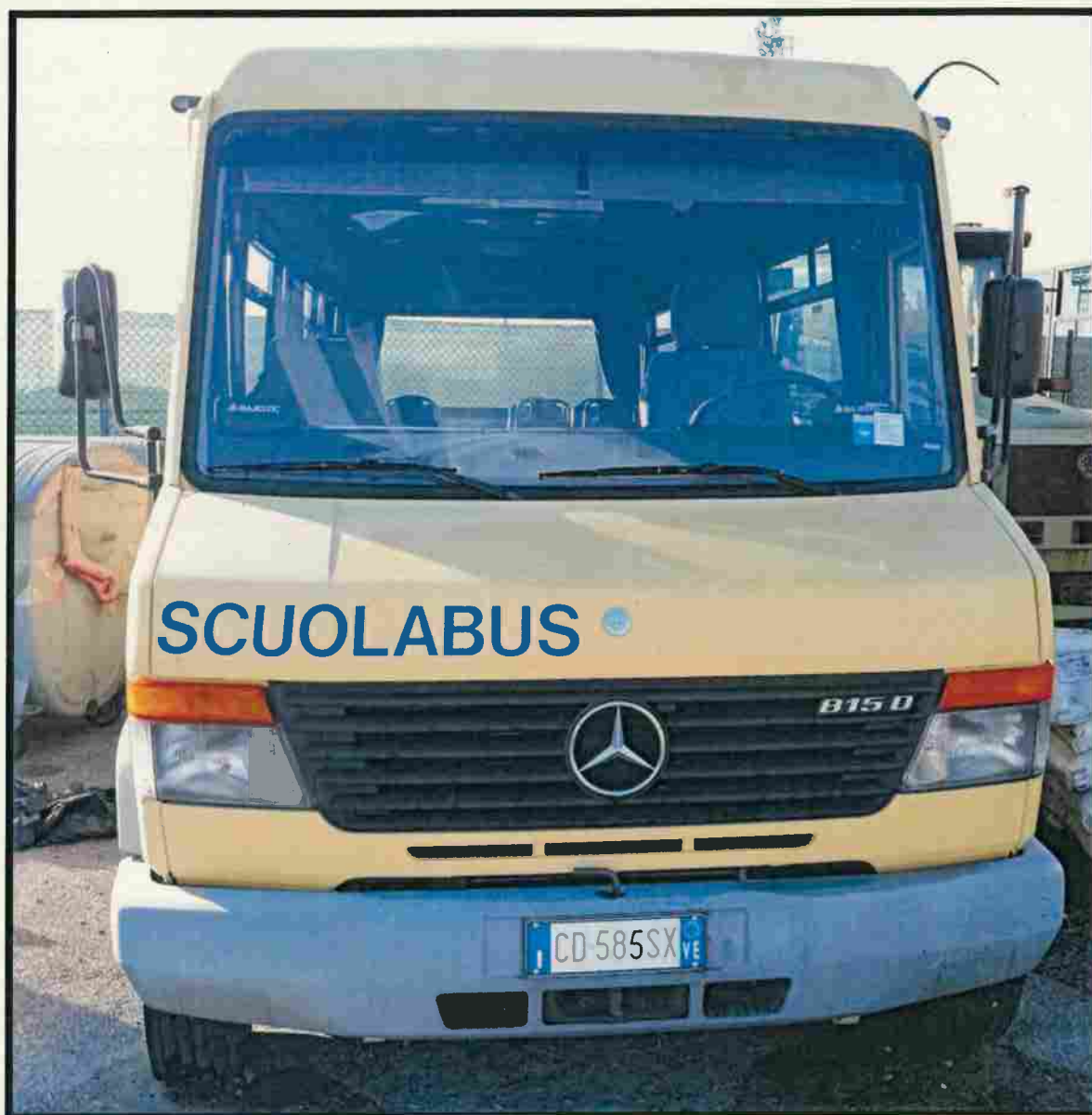



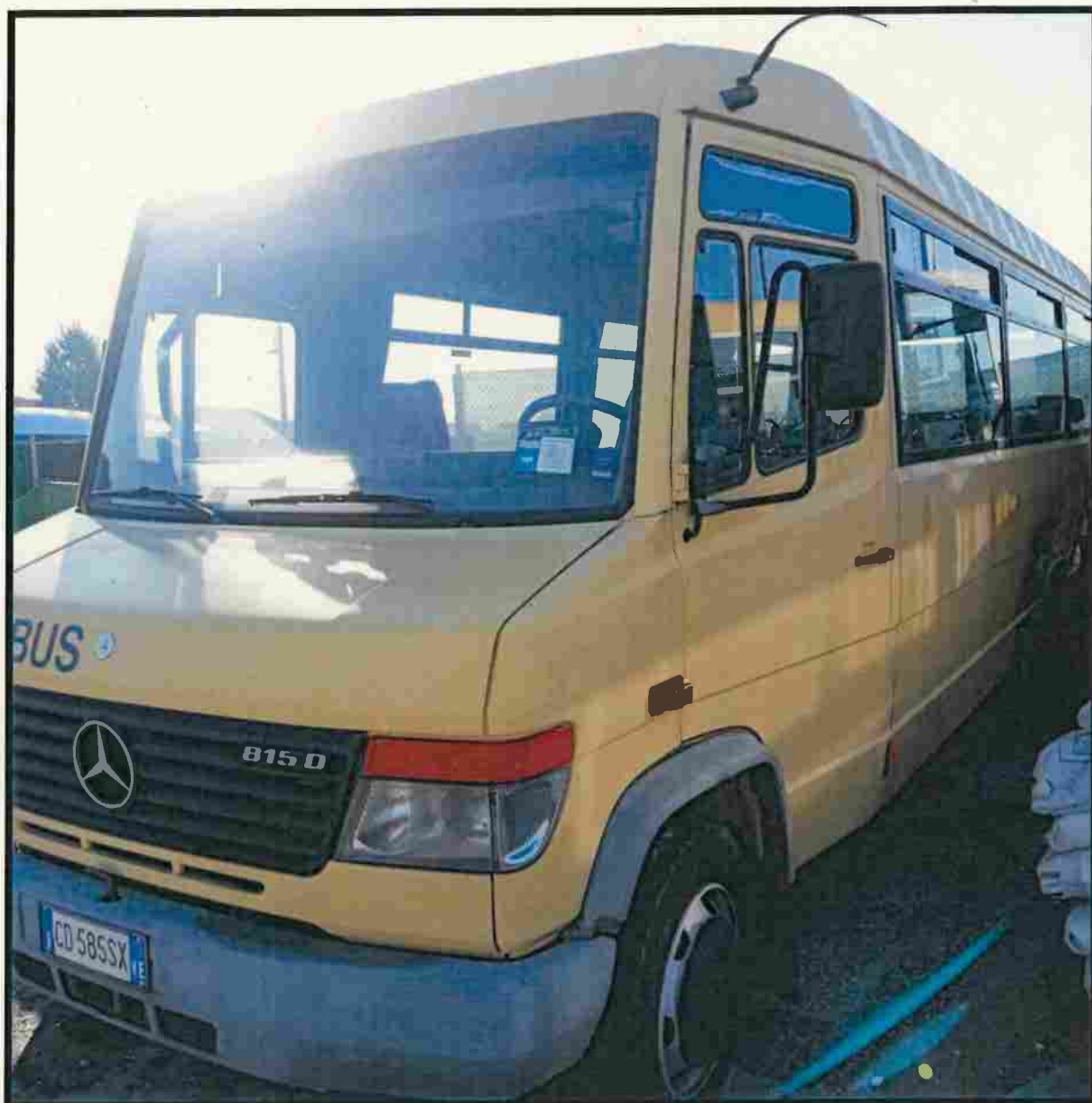

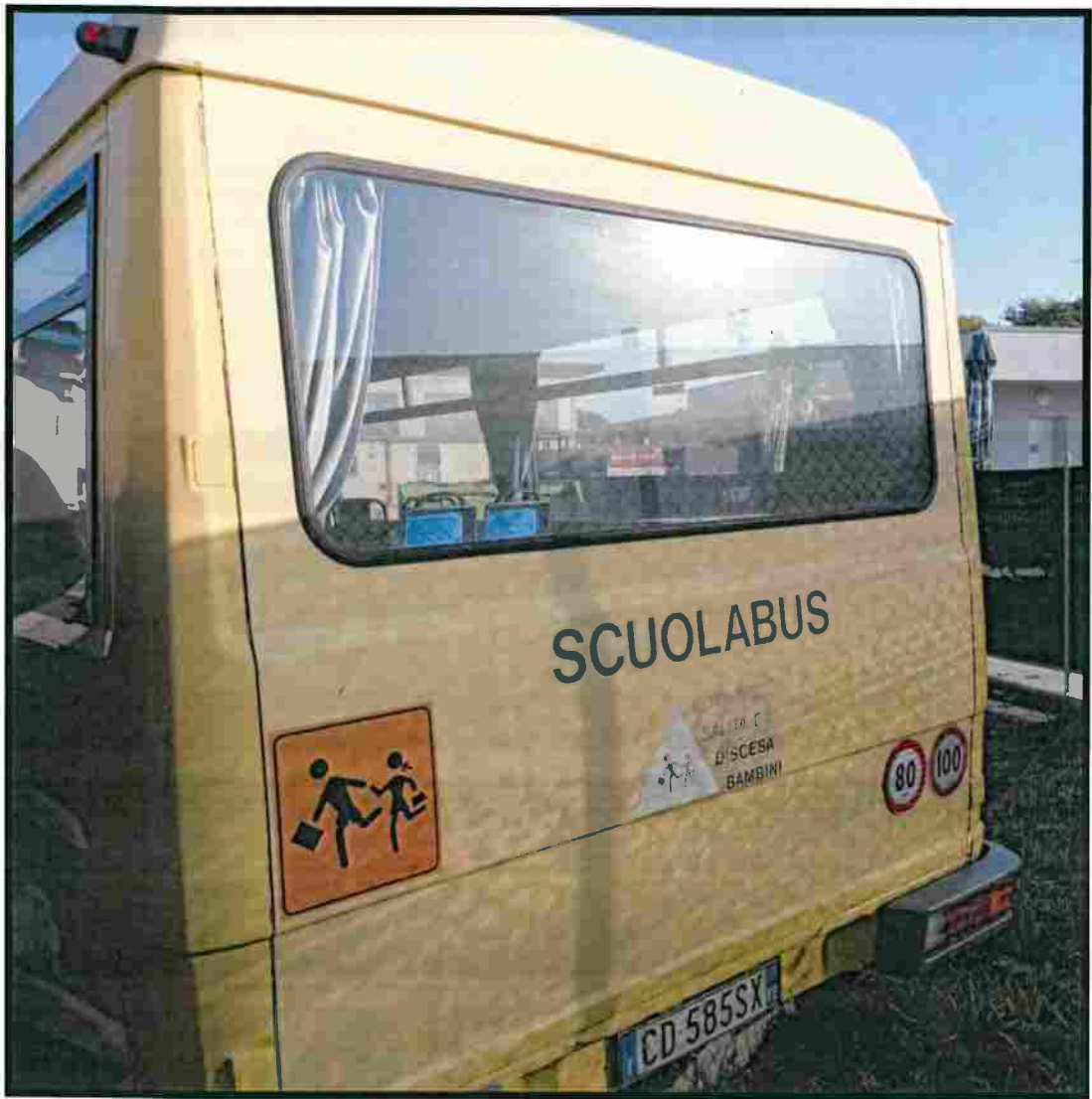



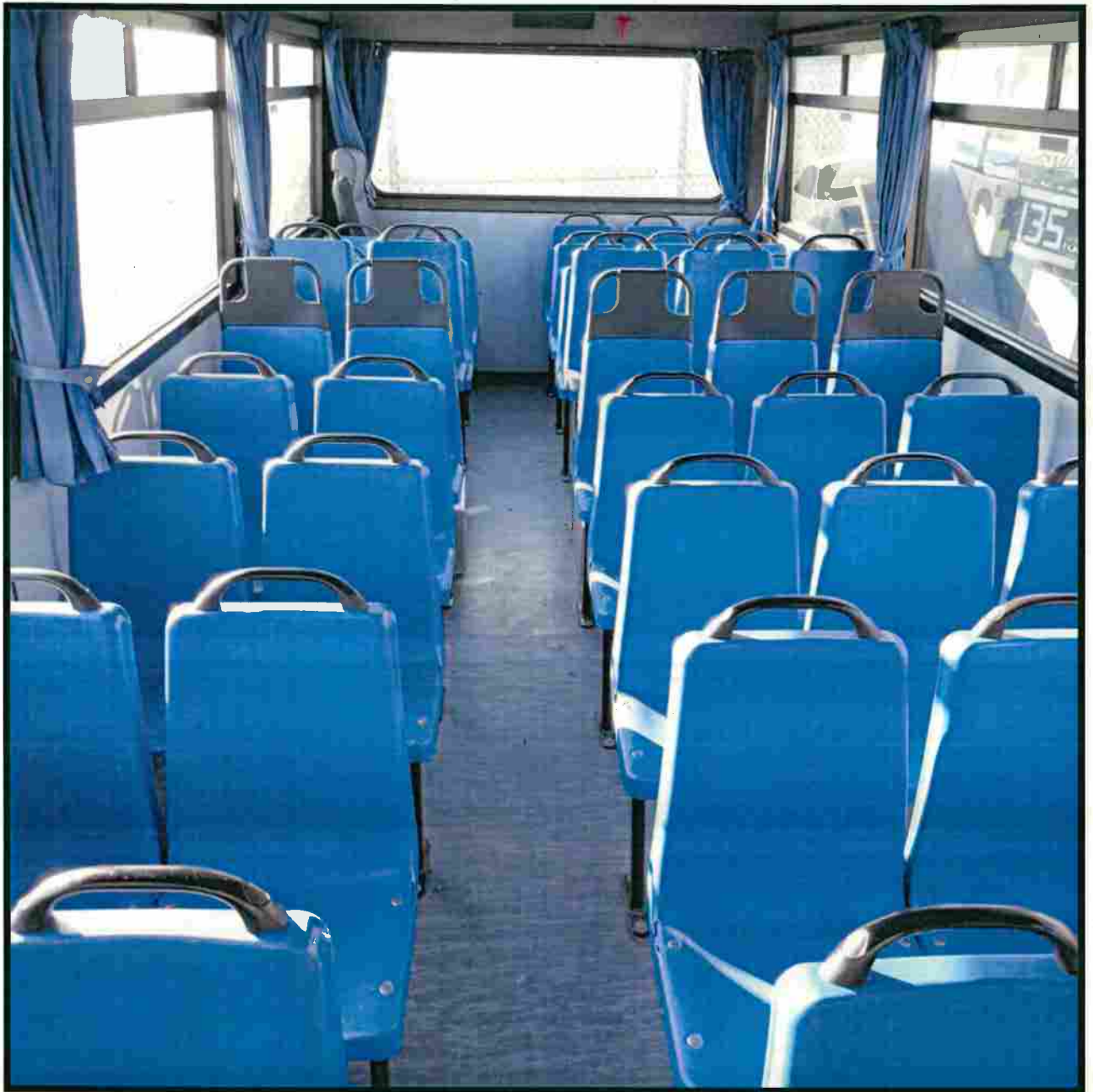





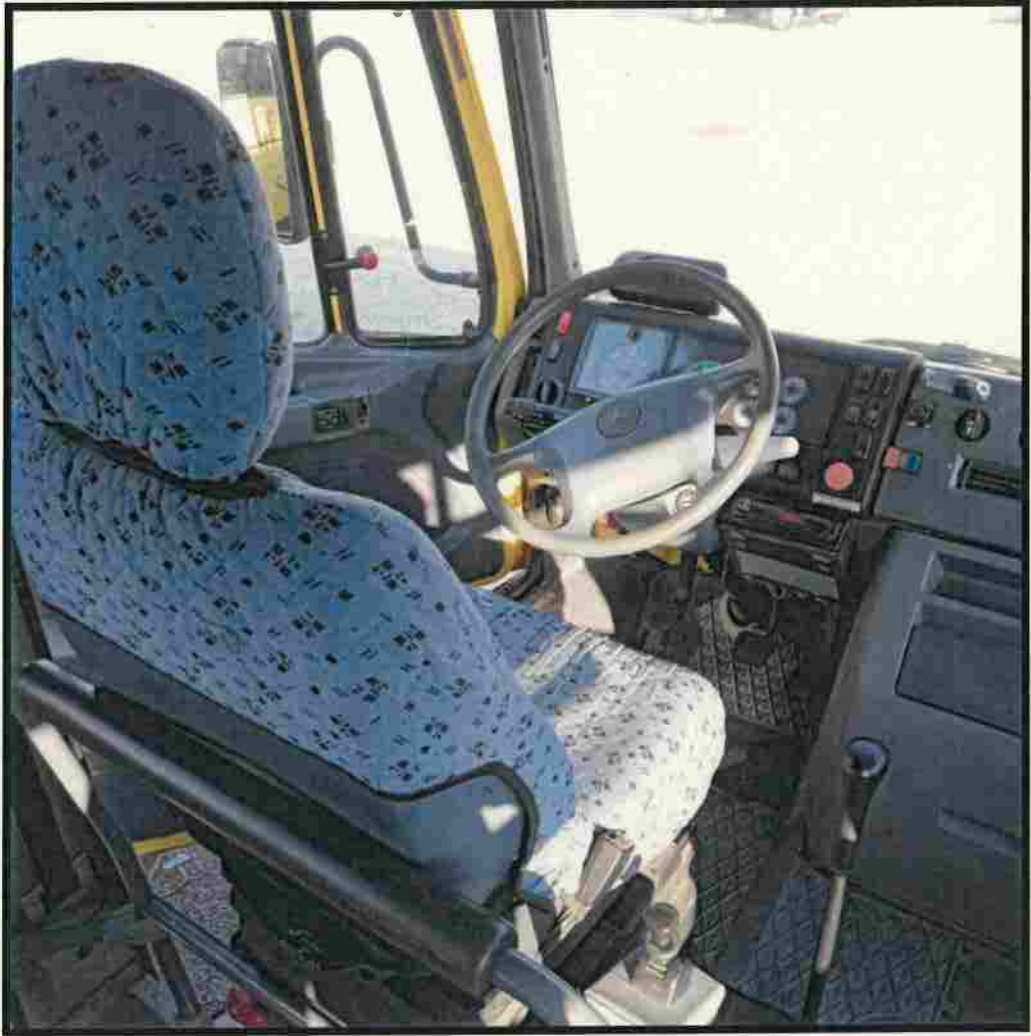



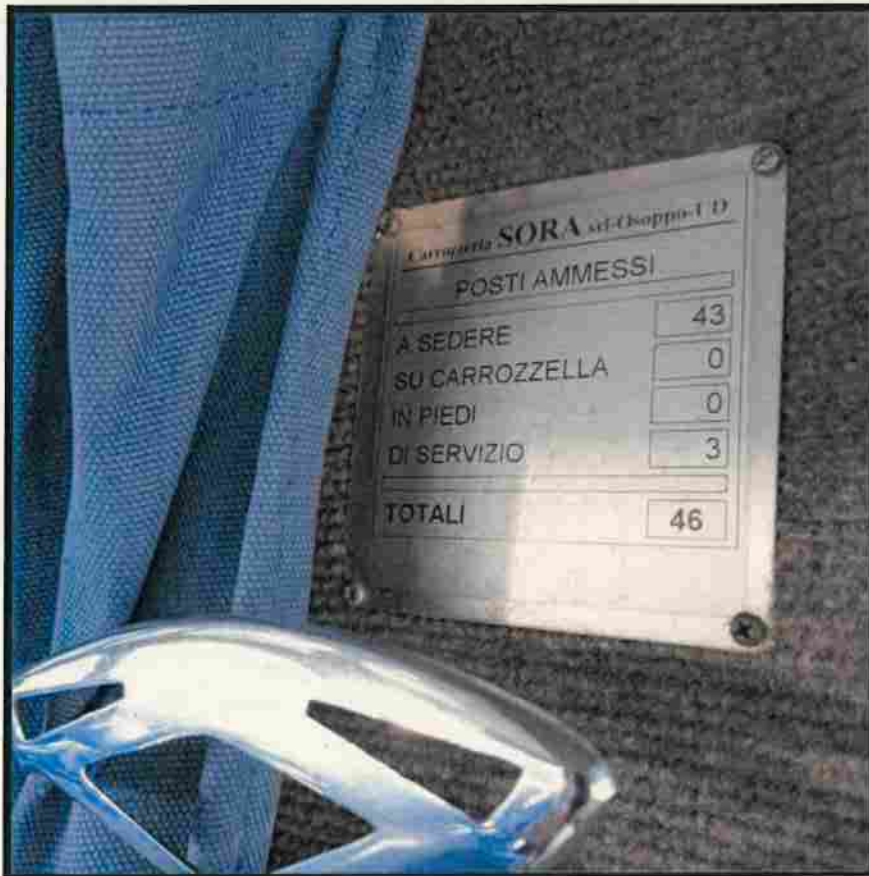
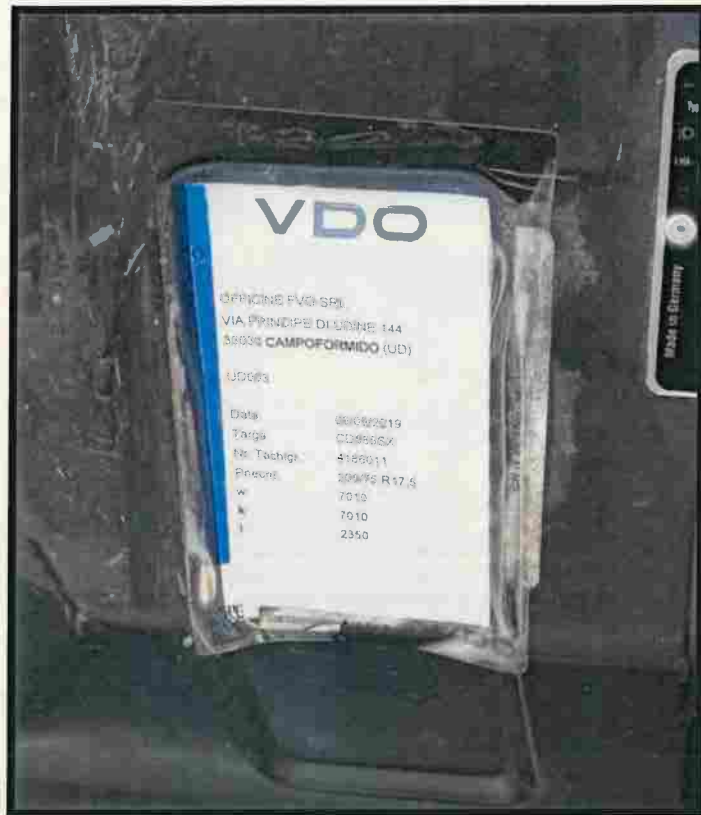

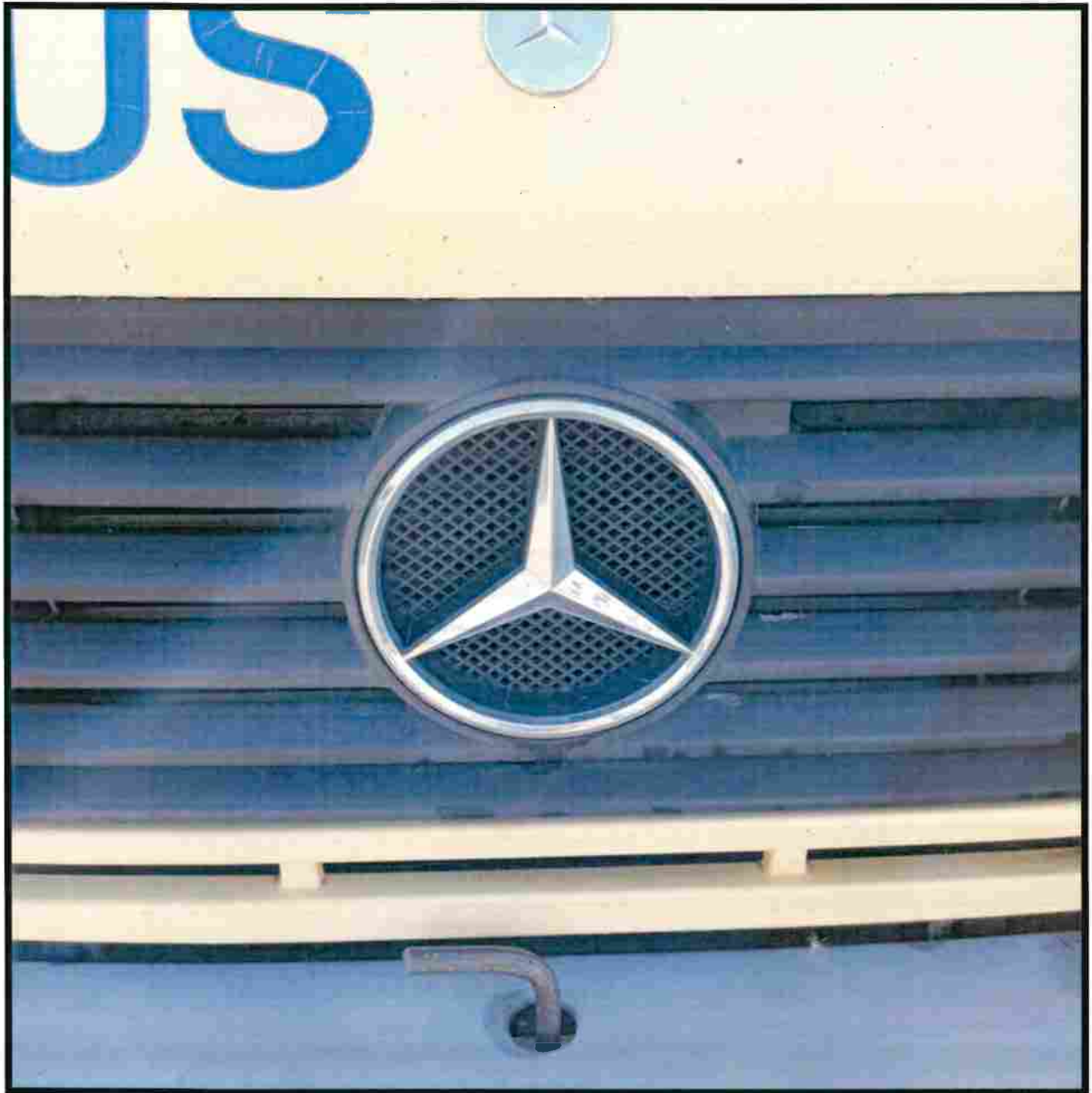

LOTTO n° 2:

- ✓ **AUTOBUS** per trasporto persone (scuolabus): tipo IVECO - CACCIAMALI C5032 – Euro 3- Dati fiscali: kw 154 - Targato: CF544JC - N° telaio ZCFA1AF1102418309 – immatricolato il 12/11/2003 - Km 367.950 circa, revisione scaduta; batterie mancanti; **Posti totali 57 (di cui 53 a sedere + 4 di servizio) – Base d'asta € 10.944,00**











Cacciamali S.p.A.
MARIANO (BS)
ITALY

POSTI SEDUTI N° _____
POSTI IN PIEDI N° _____
POSTI DI SERVIZIO N° _____
POSTI TOTALI N° _____



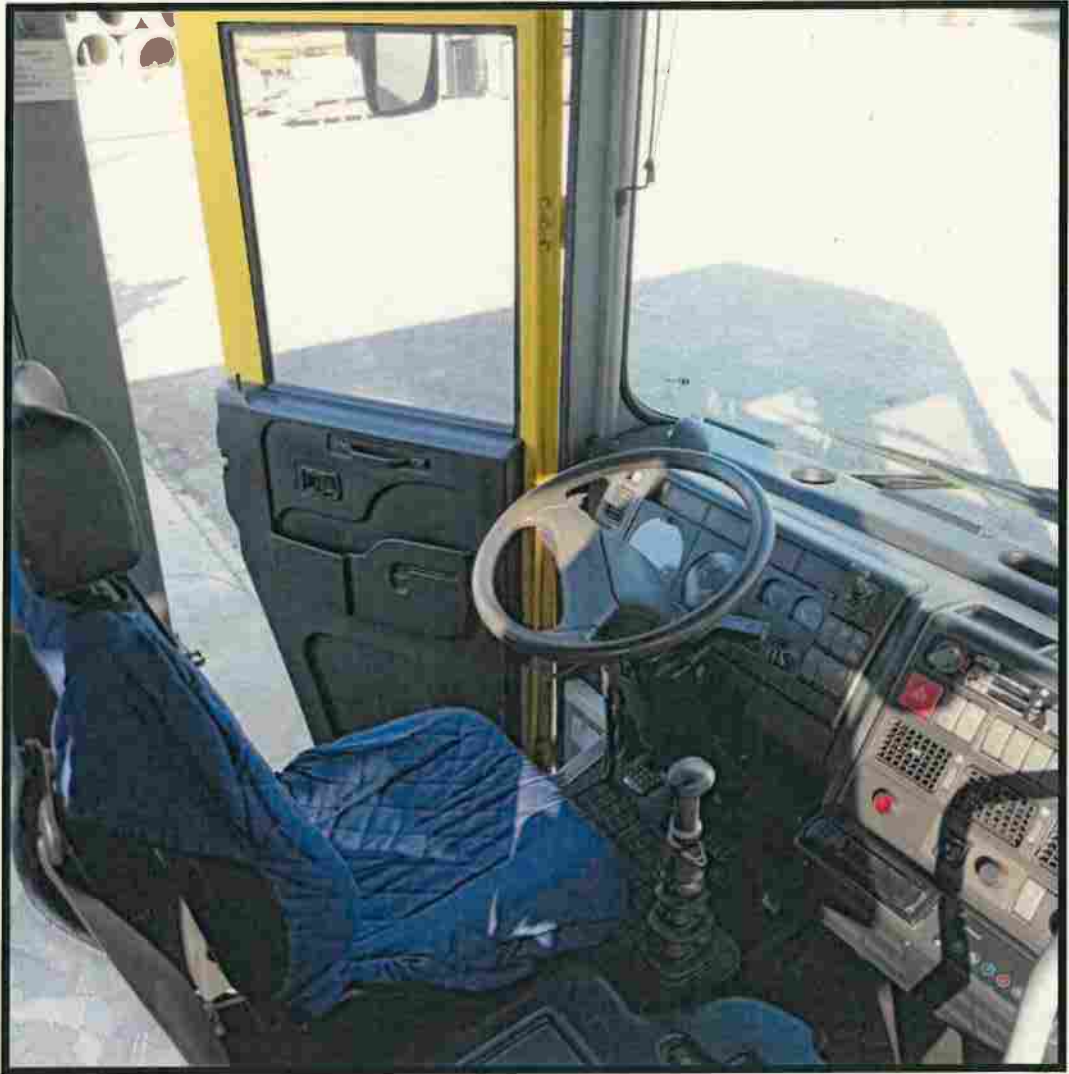



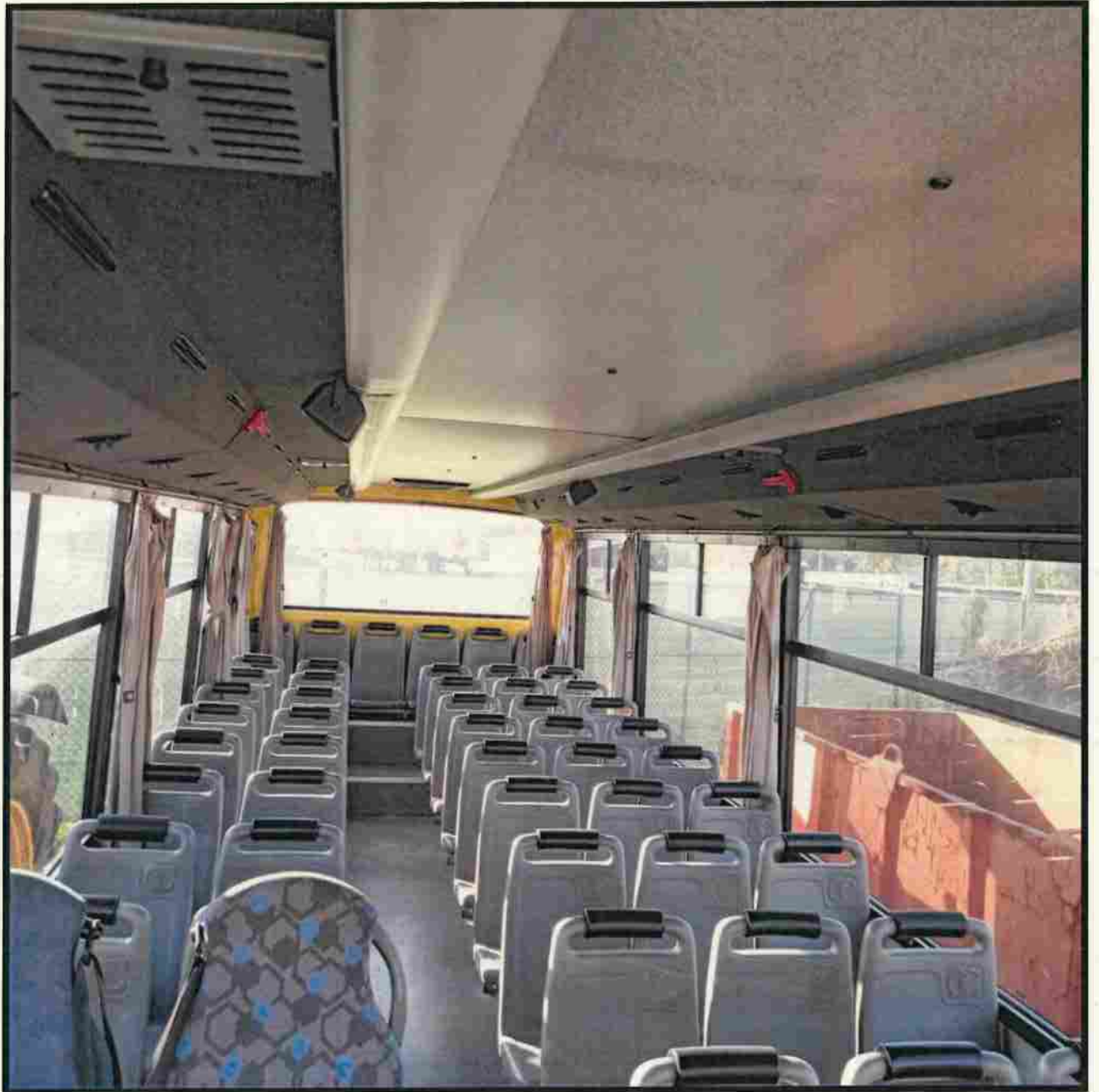



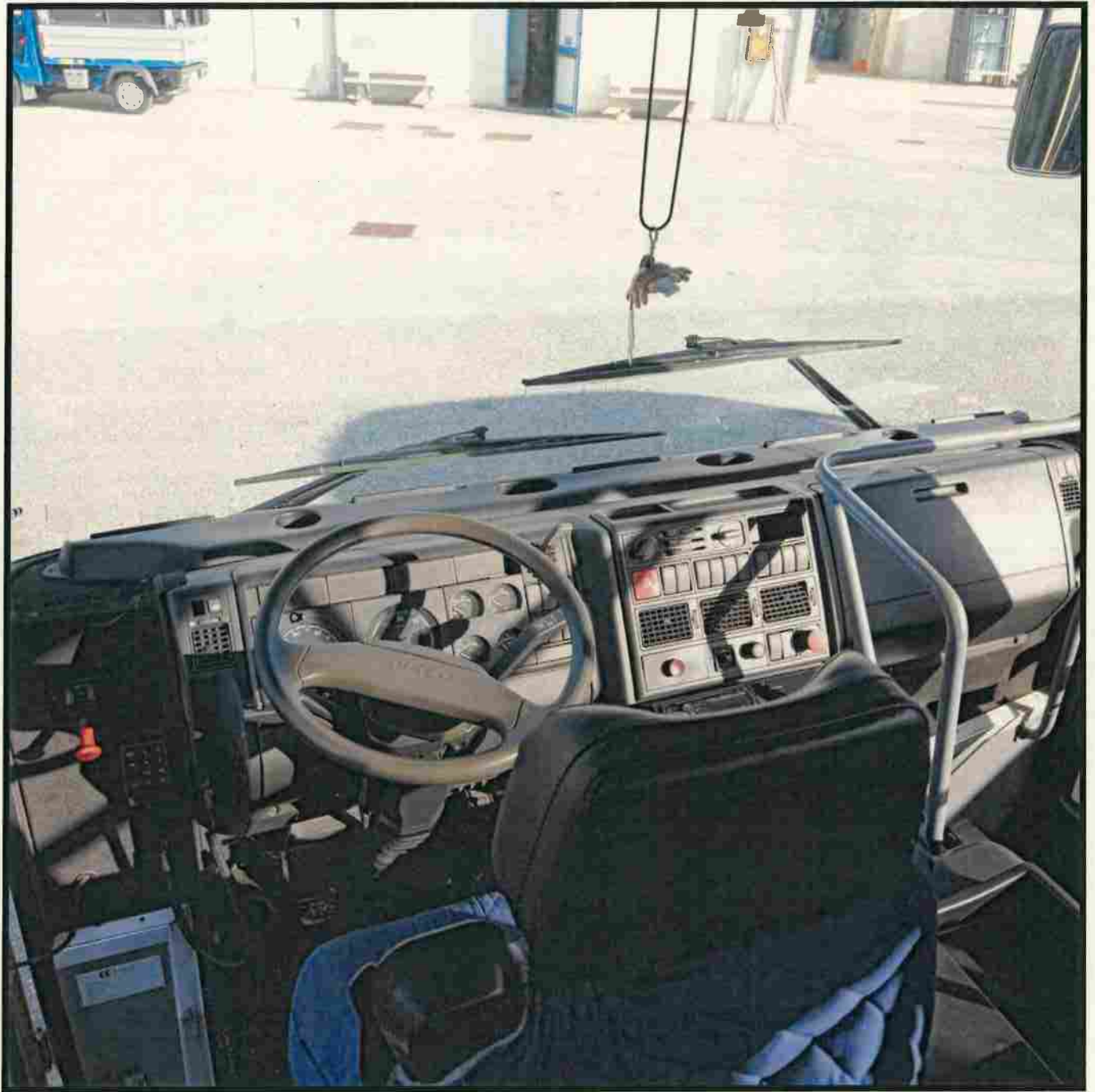

LOTTO n° 3:

- ✓ **AUTOBUS** per trasporto persone (scuolabus): IVECO 100E21N CACCIAMALI C5032 – Euro 3- Dati fiscali: kw 154 - Targato: EP482XC - N° telaio: n° ZCFA1AF1102411382 – immatricolato 11/08/2003. Km 346.769 circa, sinistrato, revisione scaduta; batterie mancanti; **Posti totali 57 (di cui 53 a sedere + 4 di servizio)** – **Base d'asta € 8.755,20**







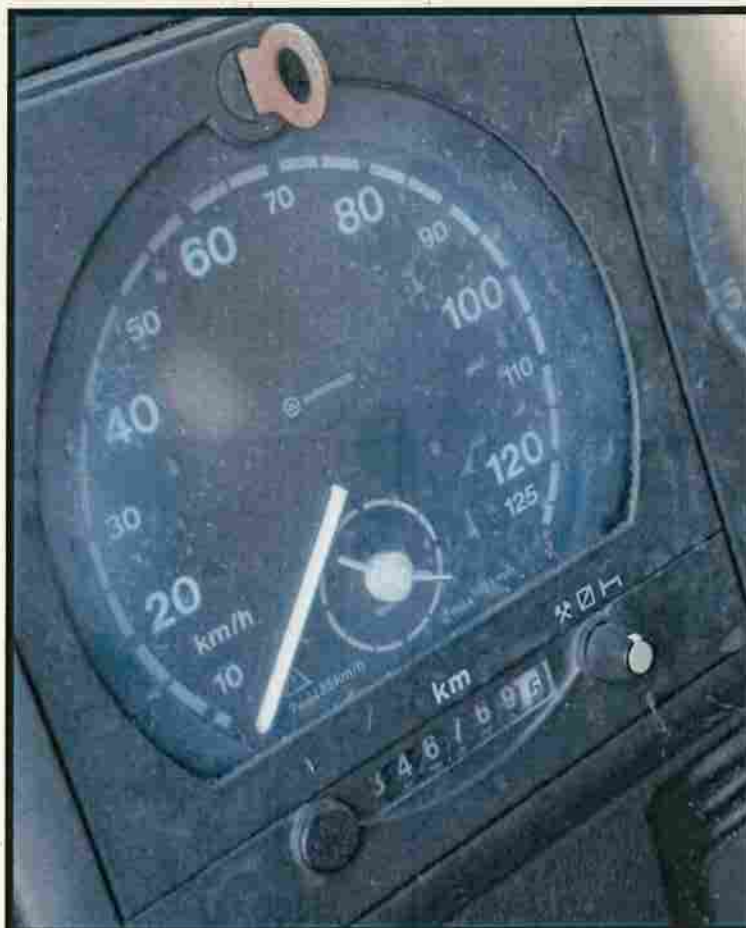





Caccianali SpA
MAIRANO (BS)

Omologazione n° _____
Tipo carrozzeria _____
Allestimento n° _____
Autotelaio _____
Telaio n° _____
Anno di fabbricazione _____

LOTTO n° 4:

- ✓ **RIMORCHIO AGRICOLO – CASSONE RIBALTABILE:** tipo Gmf marcassa 50mrt A -
Targato: VE*010463 – lunghezza: metri 5,34 – larghezza: metri 2,10 – tara: kg 1400; Base
d'asta € 2.320,00







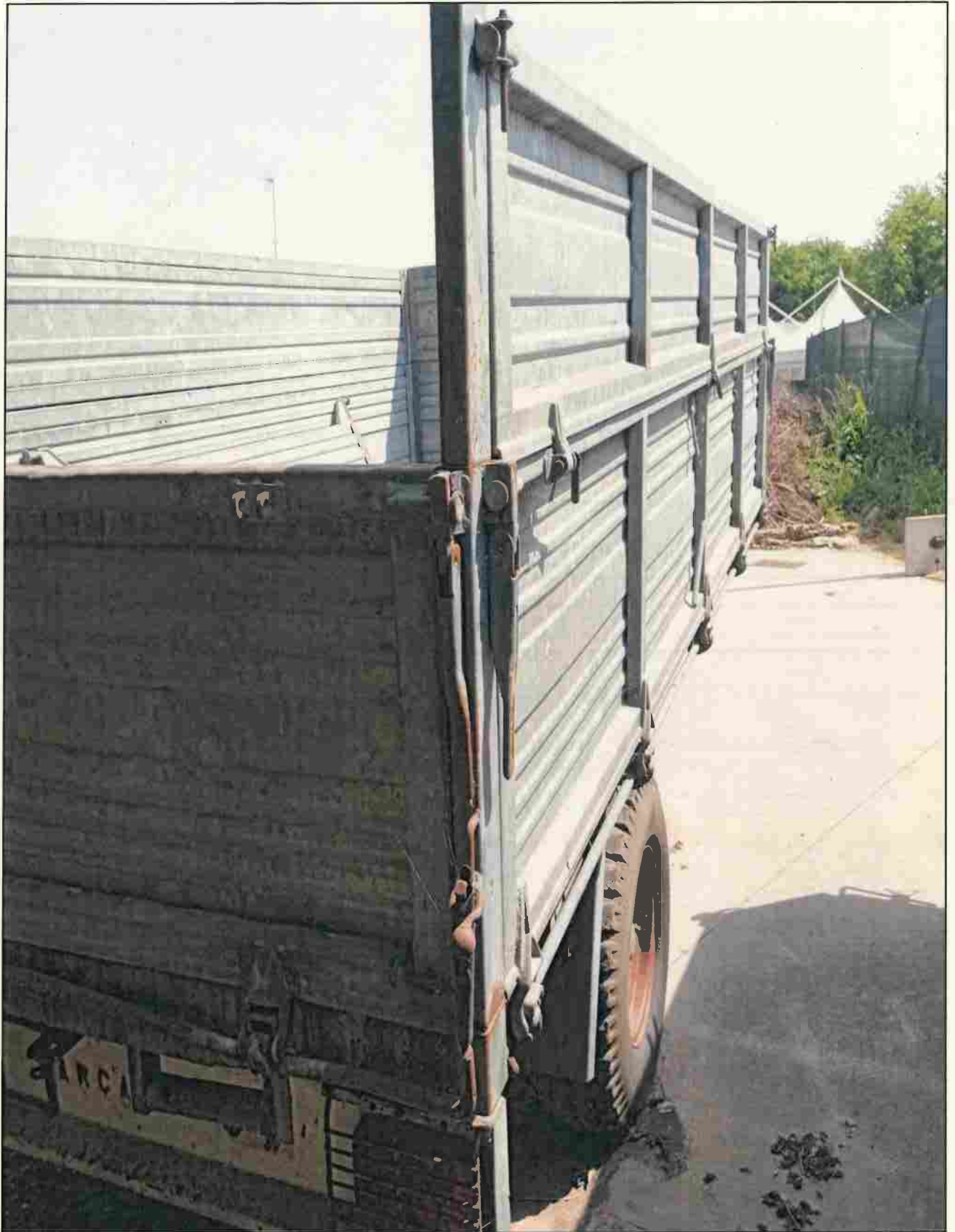



LOTTO n° 5:

- ✓ **RIMORCHIO AGRICOLO – CASSONE RIBALTABILE:** tipo Carraro 80 – targato VE*008567 –immatricolato il 18/11/1981 – lunghezza: metri 6,555 – larghezza: metri 2,350 – assi: 2 – tara: quintali 24,00; Base d'asta € 2.800,00





