



Comune di San Michele al Tagliamento

CITTÀ METROPOLITANA DI VENEZIA

TITOLO VI CLASSE 4
SETTORE USO E ASSETTO DEL TERRITORIO
SERVIZIO DEMANIO (MARRITIMO E DELLA NAVIGAZIONE INTERNA)

CONCESSIONI DEMANIALI MARRITIME RILASCIATE DAL 01.01.2019 AL 31.12.2019

Publicazione ai sensi dell'art. 23 del Dlgs 33/2013

NUM. PROV e RIFERIMENTI	DATA RILASCIO	PERIODO VALIDITÀ	TITOLARE	UBICAZIONE	CONTENUTO/OGGETTO
Reg. conc. n. 01 anno 2019 Rep. n. 4547 del 18.01.2019 Rif. Prot. n. 34924 del 21.12.2017	18.01.2019	Scadenza: 31.12.2020	Bibione Mare s.p.a. C.F. e P.IVA 00181380270	Area demaniale marittima assentita con atto di sottomissione n. 38 di reg. e n. 44 di rep. del 14.06.95 nonché atto suppletivo n. 61 di reg. e n. 70 di rep. del 26.08.1995 e successive variazioni.	Concessione demaniale suppletiva alla concessione demaniale n. 09/2013 rep. 4363 del 26.11.2013, di cui all'atto di sottomissione n. 38 di reg. e n. 44 di rep. del 14.06.95 nonché atto suppletivo n. 61 di reg. e n. 70 di rep. del 26.08.1995.

Comune di San Michele al Tagliamento
Piazza della Libertà, 2
30028 San Michele al Tagliamento (VE)
Tel. Centralino: +39 0431 516311
Fax: +39 0431 516312
Sito: www.comunesanmichele.it
Certificata (PEC):
comune.sanmichele@tagliamento.ve@pec.veneto.it

Dati Fiscali Ente
C.F./P.IVA 00325190270
Codice Fatturazione Elettronica: UFS8PT
IBAN: IT71M0533636290000030134753

Servizio Demanio
(marittimo e della navigazione interna)
Settore Uso e Assetto del Territorio
Tel. +39 0431 516262 - +39 0431 516263
Fax +39 0431 516312
E-mail: demanio@comunesanmichele.it

Orario Apertura al Pubblico
Martedì: 9.00 - 12.00 e 15.00 - 16.30
Venerdì: 9.00 - 12.00 solo su appuntamento per
professionisti



COMUNE DI
SAN MICHELE AL TAGLIAMENTO
PUBBLICAMENTE
CERTIFICATO

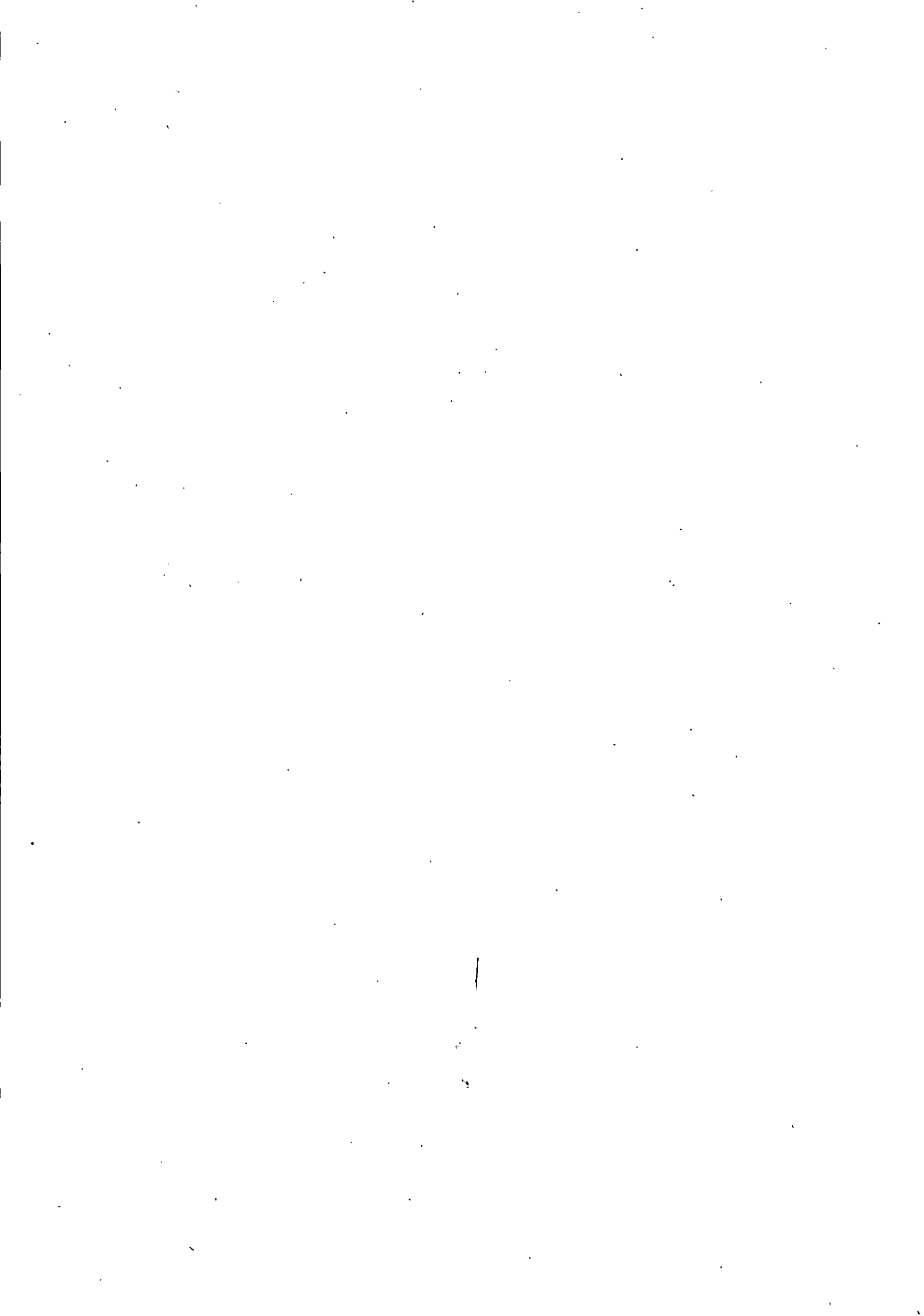



Comune di San Michele al Tagliamento

CITTÀ METROPOLITANA DI VENEZIA

Reg. conc. n. 02 anno 2019	18.06.2019	Scadenza: 01.01.2034	Bi.Tour S.r.l. C.F. E.P.IVA 04236570273	Area demaniale marittima oggetto di concessione demaniale n. 04/2005	VARIAZIONE CONCESSIONE Variazione alla concessione demaniale n. 04/2005 e successiva variazione per la realizzazione di lievi modifiche al chiosco, nonché attestazione delle previsioni di cui alla L. 145/2018 commi 682-683 e 246
Rep. n. 4549 del 18.06.2019					
Rif. Prot. n. 8491 del 21.03.2016					

San Michele al Tagliamento, 21.01.2020

IL DIRIGENTE DEL SETTORE
USO E ASSETTO DEL TERRITORIO
arch. Alberto Cherardi



Responsabile del procedimento: arch. Alberto Cherardi
Il tecnico istruttore: geom. Monica Mio
Estensore: mmio

Comune di San Michele al Tagliamento
Piazza della Libertà, 2
30028 San Michele al Tagliamento (VE)
Tel. Centralino: +39 0431 516311
Fax: +39 0431 516312
Sito: www.comunesanmichele.it
Certificata (PEC):
comune.sanmichele@tagliamento.ve@pec.veneto.it

Dati Fiscali Ente
C.F./P.IVA 00325190270
Codice Fatturazione Elettronica: UF5BPT
IBAN: IT71M0533636290000030134753

Servizio Demanio
(marittimo e della navigazione interna)
Settore Uso e Assetto del Territorio
Tel. +39 0431 516262 - +39 0431 516263
E-mail: demanio@comunesanmichele.it
Orario Apertura al Pubblico
Martedì: 9.00 - 12.00 e 15.00 - 16.30
Venerdì: 9.00 - 12.00 solo su appuntamento per
professionisti



CENTRO DI
LAUSANNA
PILLOLE PER IL TESSUTO DI MURANO