

OGGETTO: Proposta di accordo di programma art. 6-7 L.R. Veneto n. 11/2004 per la realizzazione di strutture produttive di cui all'ATO n. 1 - Dorsale del Tagliamento.
 Titolo III - Capo IV - art. 15 - punto 18 - comma e) Strada Mercato.

TAVOLA N° **B.2.2** PERIMETRO DELL'ACCORDO DI PIANIFICAZIONE
 Tabelle generali superficiali
 Estratti Mappa con individuazione e specifica aree di intervento
 Ortofoto con inserimento intervento

SCALA VARIE
 PROPRIETA':
 AMBROSIO ERNESTO
 Via Vendramin n° 94 - Latisana (UD)
 c.f. MBRRST51T04E473J
 PITACCOLO ALESSANDRO
 Via dei Cipressi n° 8 - San Michele al Tagliamento (VE)
 c.f. PTCLSN79M09E473Y
 MECCHIA GIOVANNI BATTISTA
 Via G. da Udine n° 32 - Latisana (UD)
 c.f. MCCGNN48C03A448V (Per se e Procuratore per Mecchia Gemma)
 BORTOLETTO GIANNINA DOLORES
 Via San Filippo n° 125 - San Michele al Tagliamento (VE)
 c.f. BRTGNN48A45F999F (Procuratore per Fischer Angelika Renée)
 SABATLAO ANTONELLA
 Via Bandoquerelle n° 277 - Concordia Sagittaria (VE)
 c.f. SBTNNL61E42046P
 GOBBATO MASSIMO
 Via Grazia Deledda n° 2112 - Pordenone (PN)
 c.f. GBBMSM73E05E473R

DATA UBICAZIONE INTERVENTO: DATI CATASTALI:
 Loc. Capoluogo Via Attilio Venudo - SS14 Fg. 22 Mapp. 783, 785, 787, 789, 1431 porz., 1295 porz., 1521 porz.

ARCHITECTURE STUDIO - STUDIOTECNICO



zamarian.studio@gmail.com - 0431.511446
 VIA VENUDO 19 - 30028 - SAN MICHELE AL TAGLIAMENTO



STUDIO TECNICO ASSOCIATO
 Corradini Per. Ind. Giuseppe e Pizzolitto Geom. Giorgio
 30023 - Concordia Sagittaria (VE) - Via I Maggio 110
 Tel. 0421 394118 - email corradini.pizzolitto@gmail.com

Il Delegato
CORRADINI GIUSEPPE
 Via Biasini 24 - 30028 San Michele al Tagliamento (VE)

Il Promotore
ESOS S.R.L.
 Via Marzabotto 5 - 31100 Treviso (TV)

Legenda :

Foglio	Mappale	Superficie Catastale mq	P.A.T. - Trasformabilità
22	783	2110	AREE IDONEE PER IL MIGLIORAMENTO DELLA QUALITA' URBANA STRADA MERCATO (Art.15 / c. 17-18 del P.A.T.)
22	785	450	AREE IDONEE PER IL MIGLIORAMENTO DELLA QUALITA' URBANA STRADA MERCATO (Art.15 / c. 17-18 del P.A.T.)
22	787	180	AREE IDONEE PER IL MIGLIORAMENTO DELLA QUALITA' URBANA STRADA MERCATO (Art.15 / c. 17-18 del P.A.T.)
22	789	5680	AREE IDONEE PER IL MIGLIORAMENTO DELLA QUALITA' URBANA STRADA MERCATO (Art.15 / c. 17-18 del P.A.T.)
22	1431 porz.	3076	AREE IDONEE PER IL MIGLIORAMENTO DELLA QUALITA' URBANA STRADA MERCATO (Art.15 / c. 17-18 del P.A.T.)
22	1295 porz.	1515	AREE IDONEE PER IL MIGLIORAMENTO DELLA QUALITA' URBANA STRADA MERCATO (Art.15 / c. 17-18 del P.A.T.)
22	1521 porz.	1035	AREE IDONEE PER IL MIGLIORAMENTO DELLA QUALITA' URBANA STRADA MERCATO (Art.15 / c. 17-18 del P.A.T.)
TOTALE		14046	AREE IDONEE PER IL MIGLIORAMENTO DELLA QUALITA' URBANA STRADA MERCATO (Art.15 / c. 17-18 del P.A.T.)

-  Mappali compresi nell'intervento
Aree idonee per il miglioramento della qualità urbana (Art. 15 / c. 17-18 del P.A.T.)
-  Zona D2.A - Accordo di Programma n. 6 (AP6)

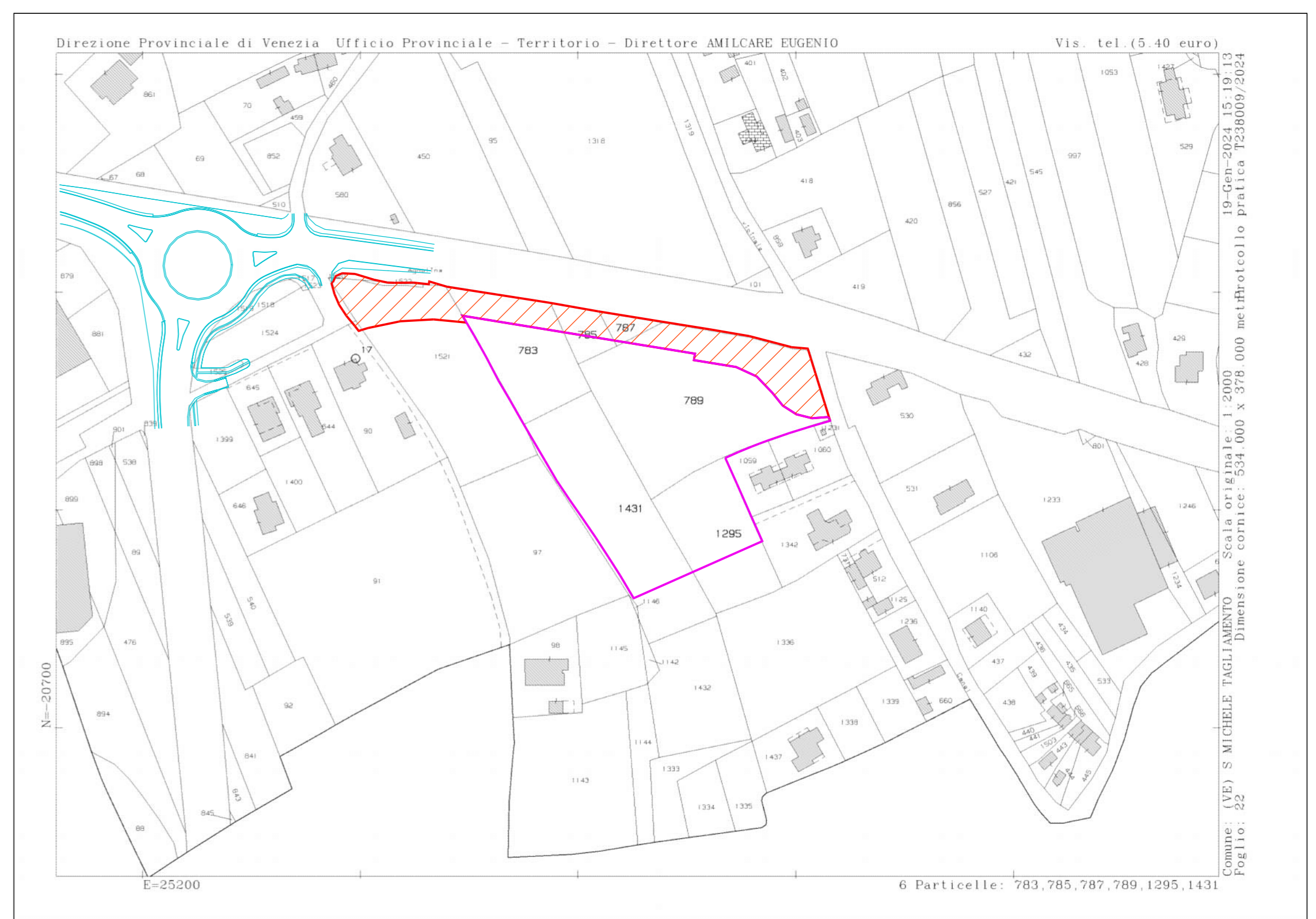

Estratto di Mappa con inserimento limiti dell' intervento
 Scala 1:2000

Legenda :

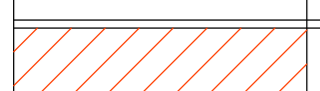
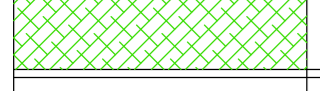
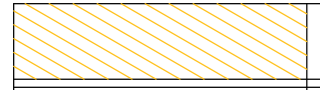
Identificativo	Superficie mq	Descrizione
	3612	AREE OGGETTO DI PEREQUAZIONE URBANISTICA CON OPERE (Viabilità varia, verde, opere idrauliche)
TOTALE	3612	
	488	STANDARD Verde Pubblico
TOTALE	488	
	10434	AREE DI INTERVENTO Zona D2.A - Aree Produttive
TOTALE	10434	

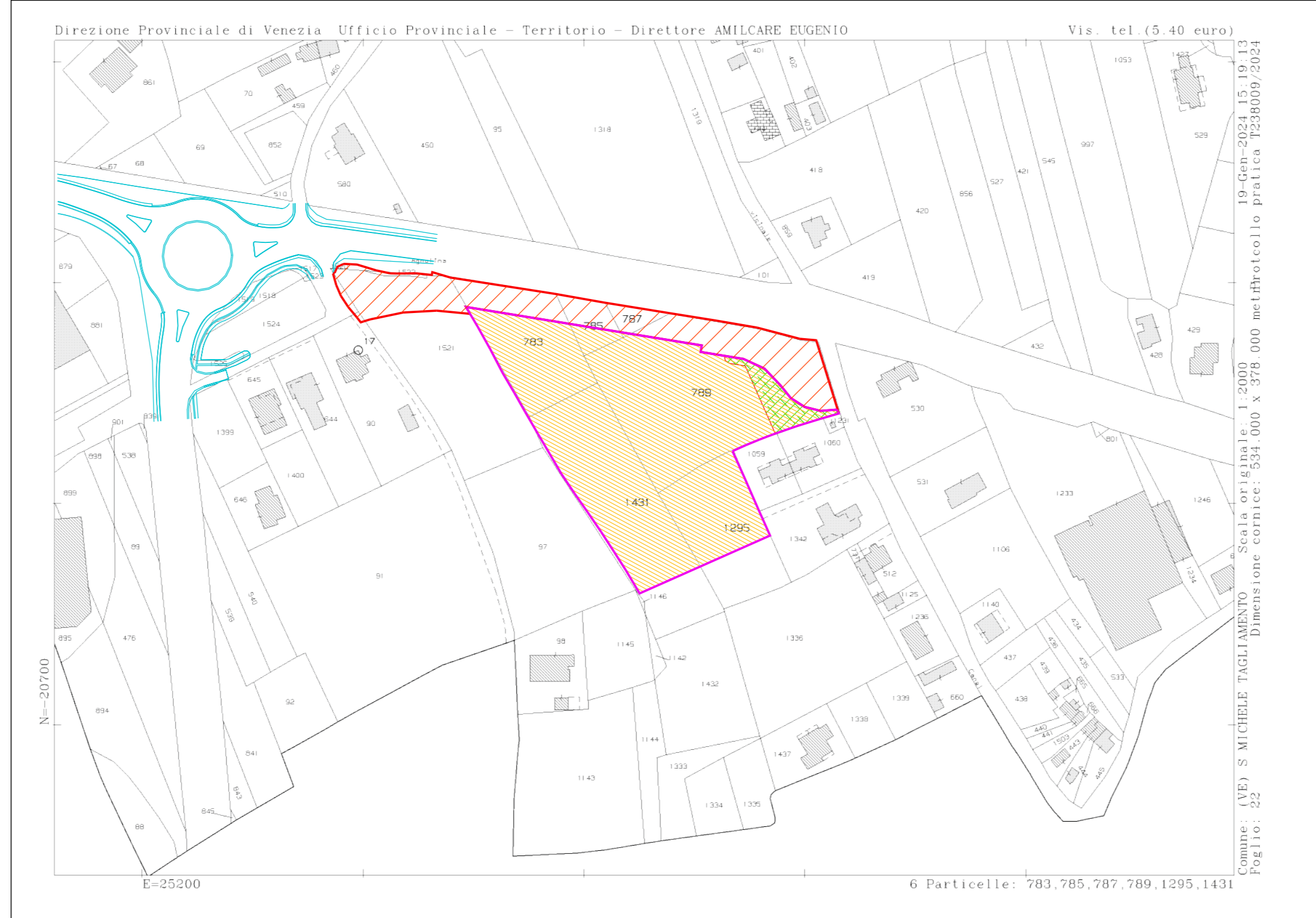

Estratto di Mappa con individuazione aree destinate a cessione pubblica e utilizzo privato
 Scala 1:2000

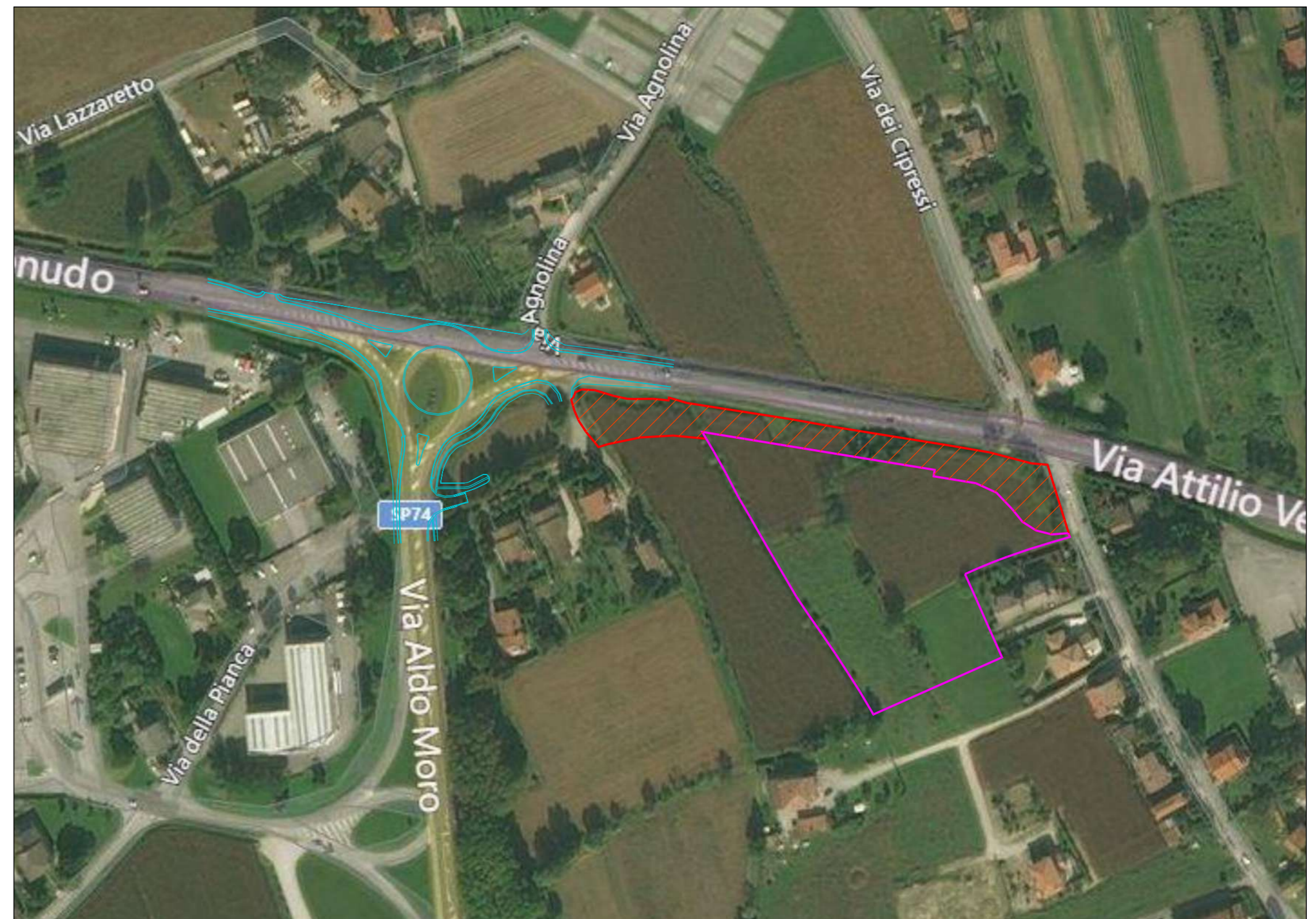

Ortofoto
 Scala 1:2000

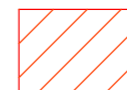
-  Mappali compresi nell'intervento
Aree idonee per il miglioramento della qualità urbana (Art. 15 / c. 17-18 del P.A.T.)