

PROSPETTO EST

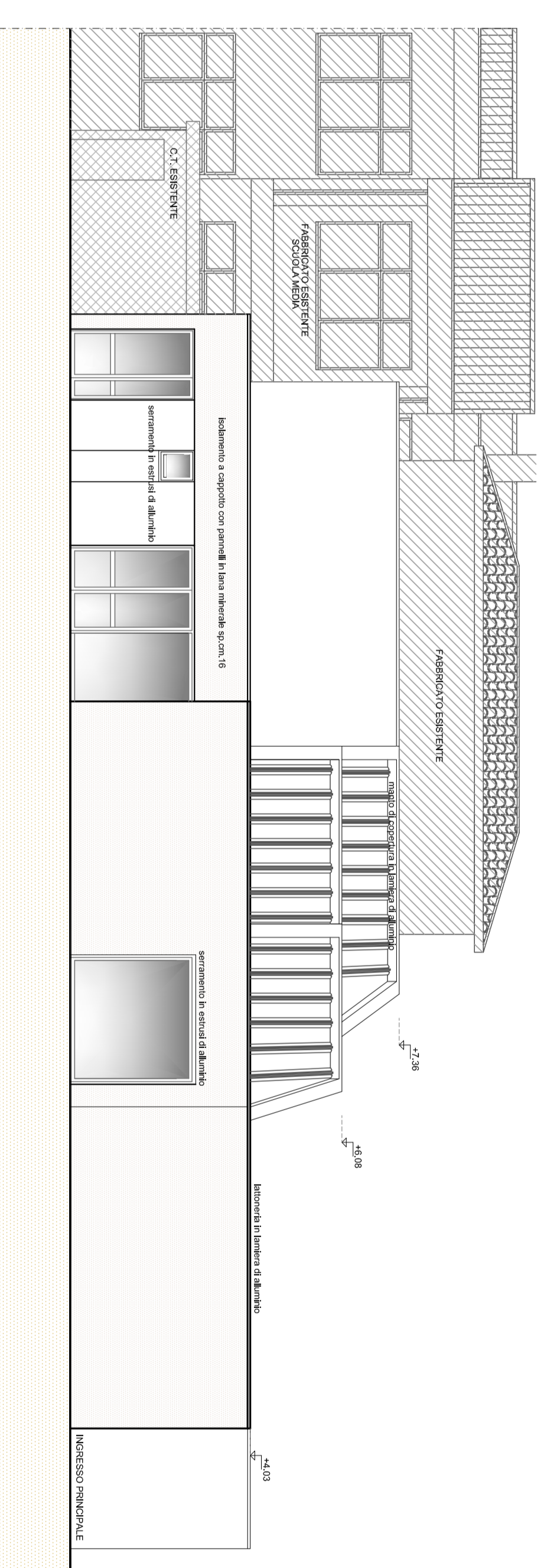

PROSPETTO NORD

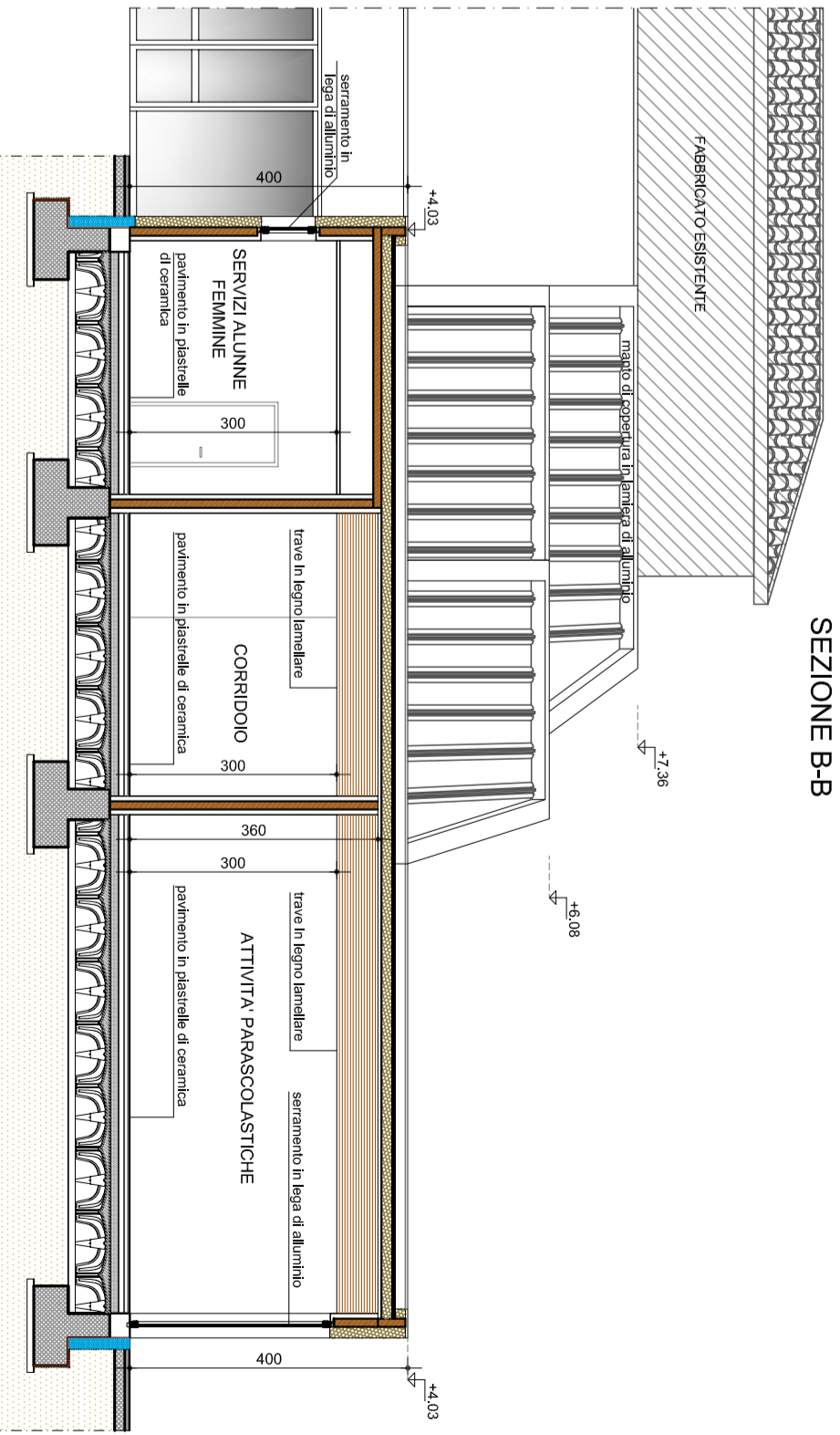

SEZIONE B-B

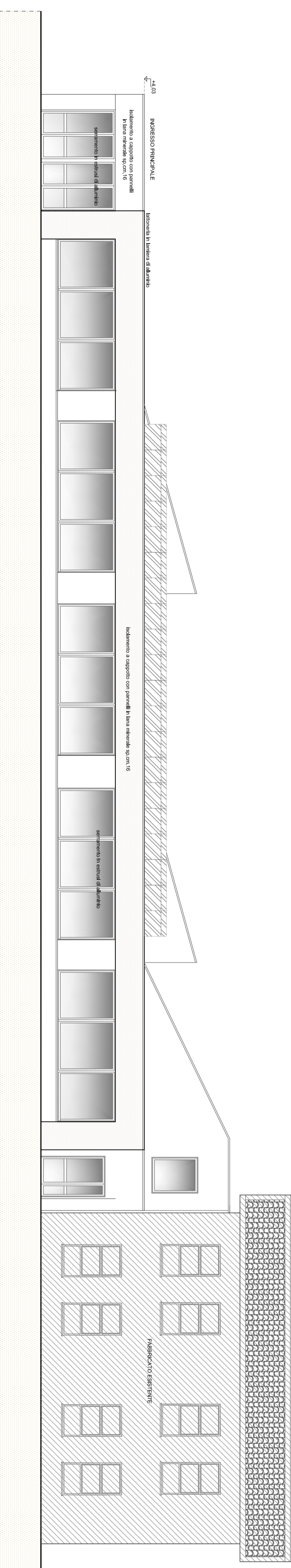

PROSPETTO OVEST

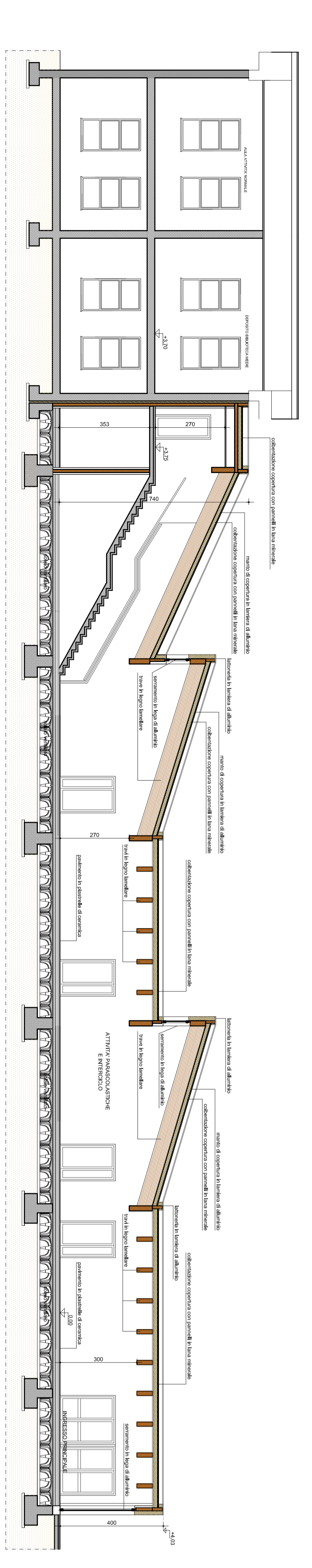

SEZIONE A-A

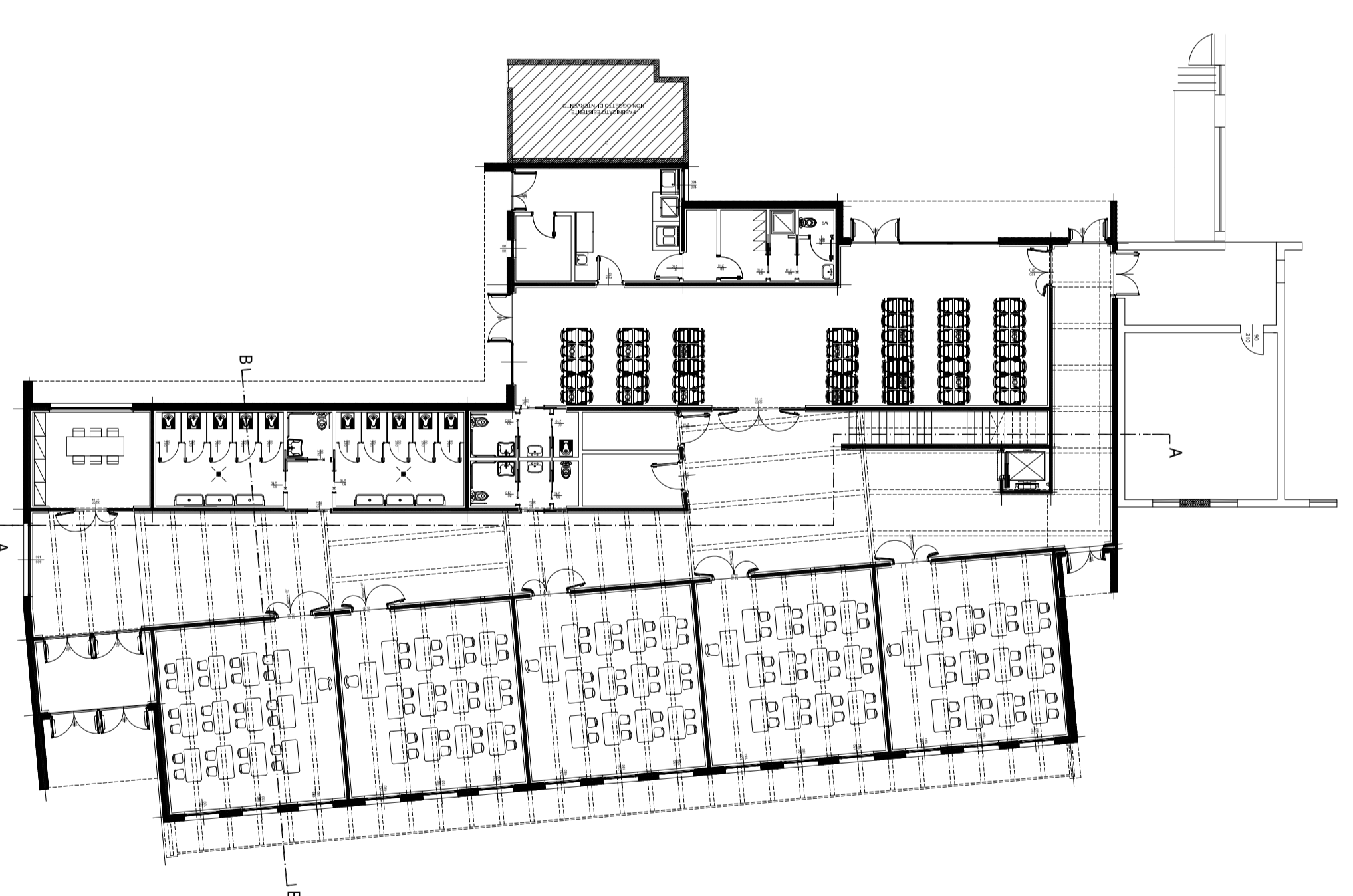

REGIONE VENETO
 PROVINCIA DI VENEZIA
 COMUNE DI SAN MICHELE AL TAGLIAMENTO

COMITENTE
 COMUNE DI SAN MICHELE AL TAGLIAMENTO

LAVORO
 NUOVA COSTRUZIONE DELLA SCUOLA
 ELEMENTARE "G. MARCONI" DI SAN GIORGIO
 AL TAGLIAMENTO

FASE
 PROGETTO DEFINITIVO

OGGETTO
 PROGETTO
 PROSPETTI, SEZIONE A-A E SEZIONE B-B

SCALA 1:100

RUNCIO
 INGEGNERIA
 ASSOCIATI

IL TECNICO RESPONSABILE
 DOTT. ING. ANTONIO RUNCIO

COLLABORAZIONE ED ASPETTI SPECIALISTICI

DATA PROGETTO
 01 GIUGNO 2019

Revisione n°	Data	Variatione approvata da	codice grafica
2	05/10/2019		
3	15/11/2019		

TAVOLA
A6