

CONSORZIO DI BONIFICA VENETO ORIENTALE  
Portogruaro - San Donà di Piave (VE)

CITTA' METROPOLITANA DI VENEZIA  
Comune di S. Michele al Tagliamento



PIANO REGOLATORE DELLE ACQUE

12D

CARTA DEGLI INTERVENTI



Redattori

Dott. Ing. Sergio Grego

Dott. Agr. Graziano Paulon

Collaboratori

Dott. Ing. Ornella Oliva

Dott. Ing. Erika Grigoletto

Dott. for. Marco Cavallaro

Giugno 2020

LEGENDA



Confine Comunale  
S. Michele al Tagliamento



Area fluviale



Rete idrografica principale  
a cielo aperto



Rete idrografica principale tombinata



Capofossi



Rete fognatura mista o meteo



Idrovora

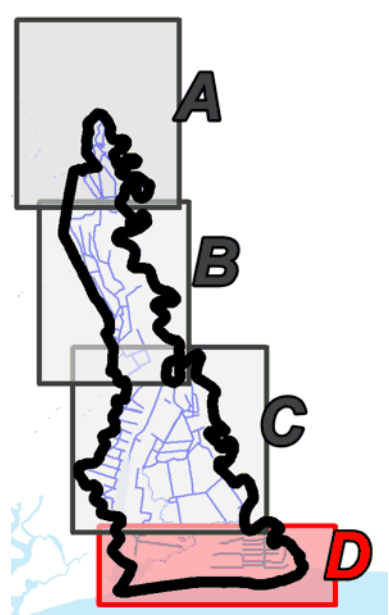

Intervento in corso/ di recente realizzazione  
(Consorzio di Bonifica per sistemi idraulici principali;  
Ente gestore Servizio idrico per opere fognarie)

Interventi previsti dal Consorzio di Bonifica



Intervento oggetto di progetto preliminare o studio di fattibilità



Pianificazione a scala di bacino



DORSALE VERDE: programma interventi complessivo  
da progettare per stralci operativi

Interventi previsti dal Comune di S. Michele al Tagliamento



Proposta di Piano per la rete locale (vd. divisione in fasi Elab. 21)

Scala 1:10.000

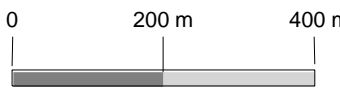

BASE CARTOGRAFICA:  
Regione Veneto - Carta Tecnica Regionale -  
L.R. n. 28/76 Scala 1:5.000 Aggiornamento 1999 - Impiego autorizzato ai sensi della D.G.R. n. 1160/2006;  
Aggiornamenti cartografici ricavati dal quadro conoscitivo del P.A.T. di S. Michele