

OGGETTO: Proposta di accordo di programma art. 6-7 L.R. Veneto n. 11/2004 per la realizzazione di strutture produttive di cui all'ATO n. 1 - Dorsale del Tagliamento.
 Titolo III - Capo IV - art. 15 - punto 18 - comma e) Strada Mercato.

TAVOLA N°	VIABILITA' E PLANIVOLUMETRICO	
B.3.1	Planimetria Prospetti tipo Pianta tipo	Sezioni Rendering di massima dell'intervento

SCALA VARIE

PROPRIETA':

AMBROSIO ERNESTO Via Vendramin n° 94 - Latisana (UD) c.f. MBRRT51T04E473J	PITACCOLO ALESSANDRO Via dei Cipressi n° 8 - San Michele al Tagliamento (VE) c.f. PTCLSN79M09E473Y
MECCHIA GIOVANNI BATTISTA Via G. da Udine n° 32 - Latisana (UD) c.f. MCCANN48C03A48V (Per sé e Procuratore per Mezza Genere)	BORTOLETTO GIANNINA DOLORES Via San Filippo n° 125 - San Michele al Tagliamento (VE) c.f. BRTGNM48A5F999F (Procuratore per Fattore Angela Morasi)
SABATLAO ANTONELLA Via Bandoguerelle n° 277 - Concordia Sagittaria (VE) c.f. SBTNNL61E42040P	GOBBATO MASSIMO Via Grazia Deledda n° 212 - Pordenone (PN) c.f. GBBSMT70E0E473R

DATA	UBICAZIONE INTERVENTO: Loc. Capoluogo Via Attilio Venudo - SS14	DATI CATASTALI: Fg. 22 Map. 783,785,787,789,1431 porz.,1295 porz.,1521 porz.
------	--	---

ARCHITECTURE STUDIO - STUDIO TECNICO



zamarion.studio@gmail.com - 0431.511446
 VIA VENUDO 19 - 30028 - SAN MICHELE AL TAGLIAMENTO

STUDIO TECNICO ASSOCIATO
 Corradini Per. Ind. Giuseppe e Pizzolito Geom. Giorgio

30023 - Concordia Sagittaria (VE) - Via I Maggio 110
 Tel. 0421 394118 - email corradini.pizzolito@gmail.com

A TERMI DI LEGGE I PROGETTISTI SI RISERVANO LA PROPRIETA' DI QUESTO DISEGNO CON DIVIETO DI RIPRODURRE O RENDERE COME ALCUNO ALTRO IN PARTE O IN TUTTO SENZA AUTORIZZAZIONE SCRITTA

Il Delegato
CORRADINI GIUSEPPE
 Via Blasini 24 - 30028 San Michele al Tagliamento (VE)

Il Promotore
ESOS S.R.L.
 Via Marzabotto 5 - 31100 Treviso (TV)

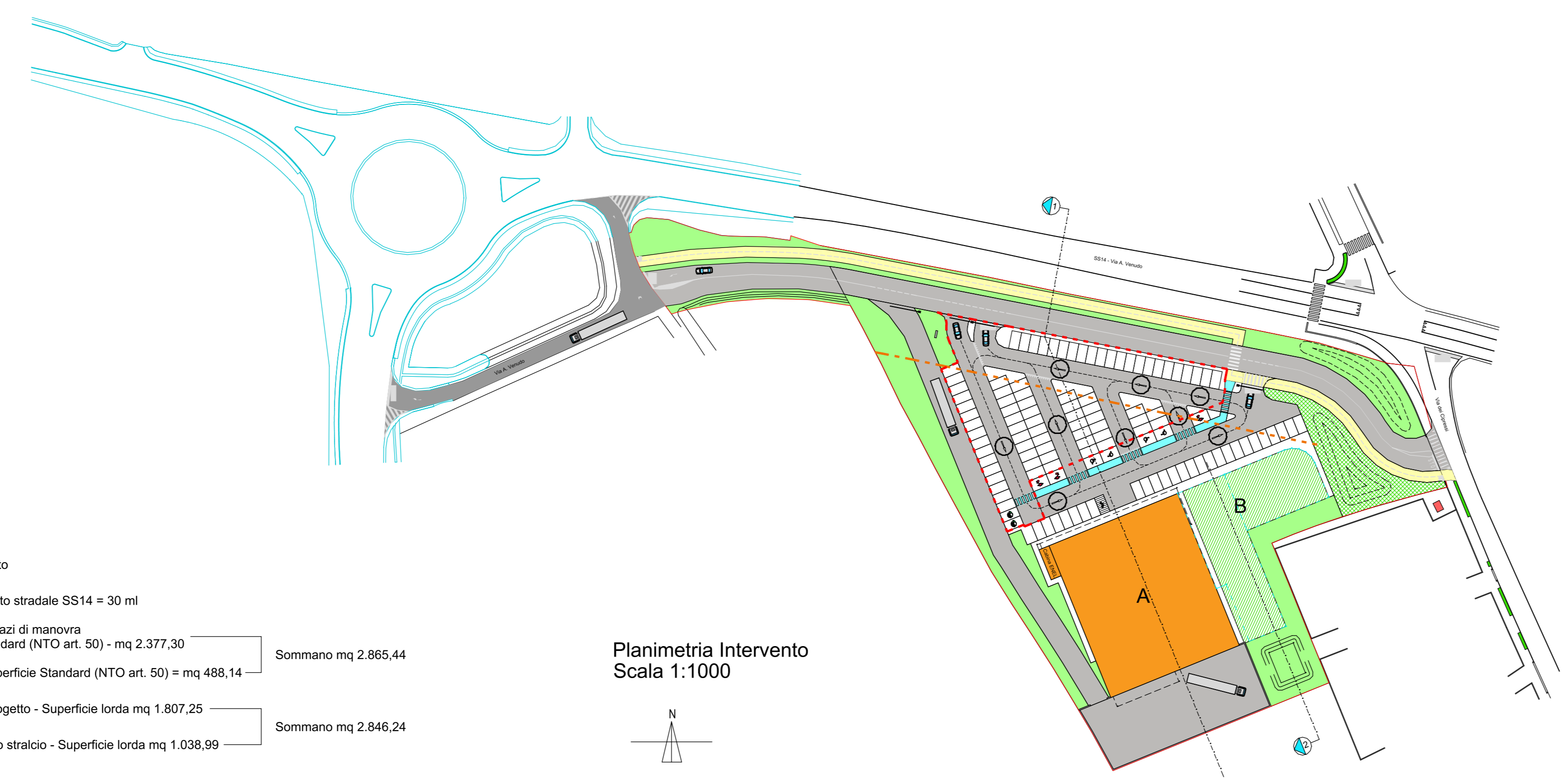

- Legenda:**
- Limite Intervento
 - Fascia di rispetto stradale SS14 = 30 ml
 - Parcheggi e spazi di manovra
Superficie Standard (NTO art. 50) - mq 2.377,30
 - Area verde Superficie Standard (NTO art. 50) = mq 488,14
- | | | |
|----------|---|---------------------|
| A | Edificio A in progetto - Superficie lorda mq 1.807,25 | Sommano mq 2.865,44 |
| B | Edificio B futuro stralcio - Superficie lorda mq 1.038,99 | Sommano mq 2.846,24 |
- Altezza complessiva lorda edifici (da quota marciapiede esterno) = ml 5,20
 Altezza netta interna edifici = ml 4,00

Planimetria Intervento
 Scala 1:1000



Prospetto Est - Fabbricato A
 Scala 1:200

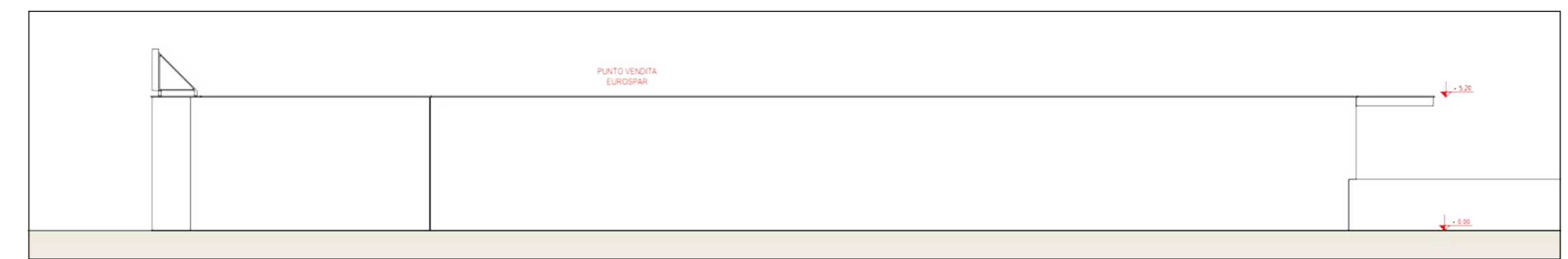

Prospetto Ovest - Fabbricato A
 Scala 1:200

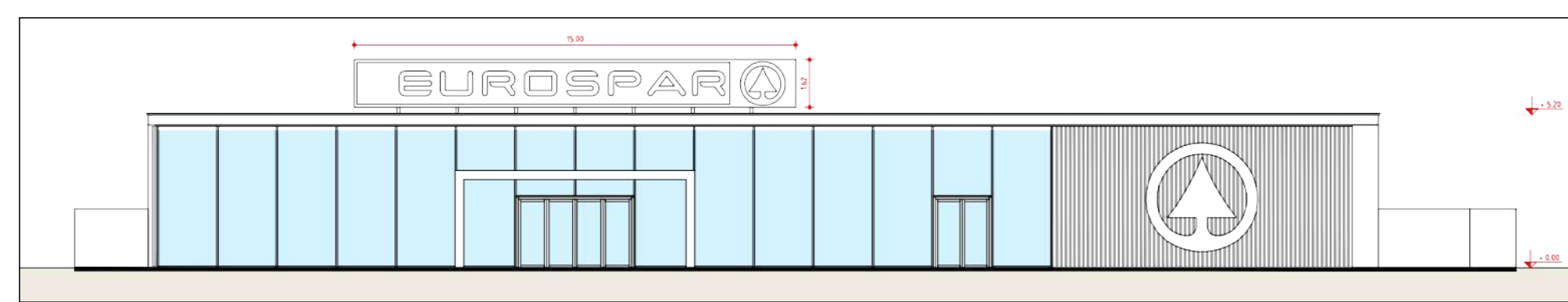

Prospetto Nord - Fabbricato A
 Scala 1:200

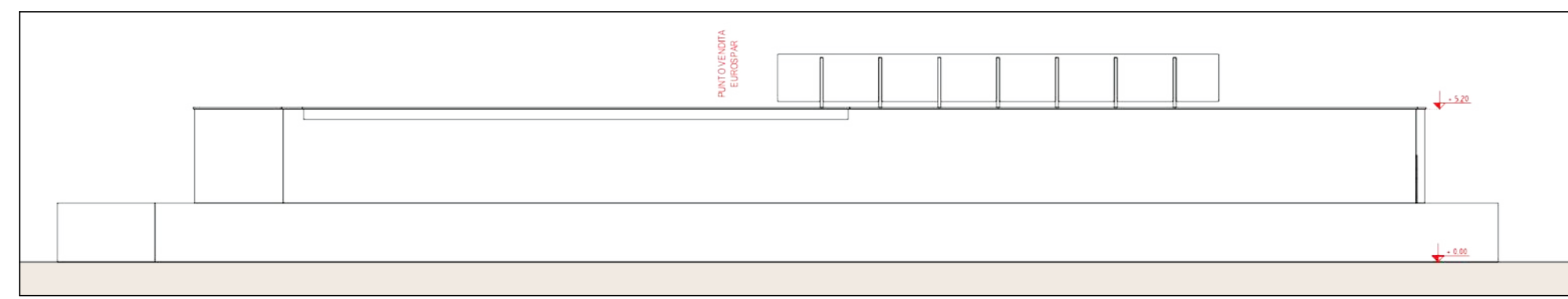

Prospetto Sud - Fabbricato A
 Scala 1:200

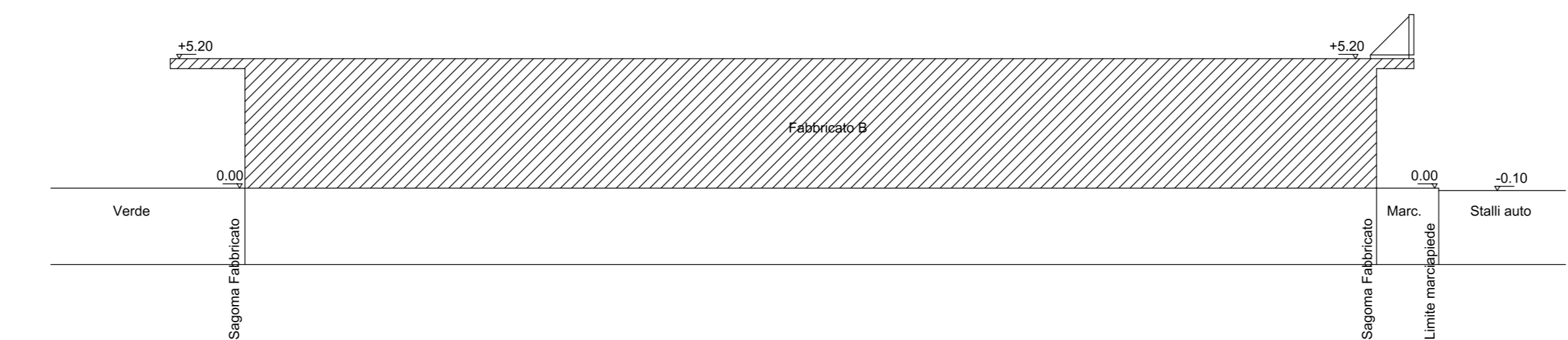

Sezione 2
 Scala 1:200

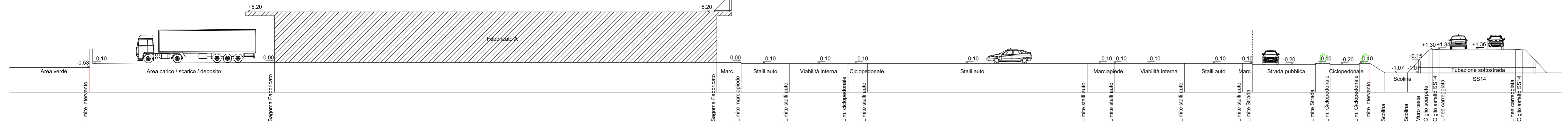

Sezione 1
 Scala 1:200

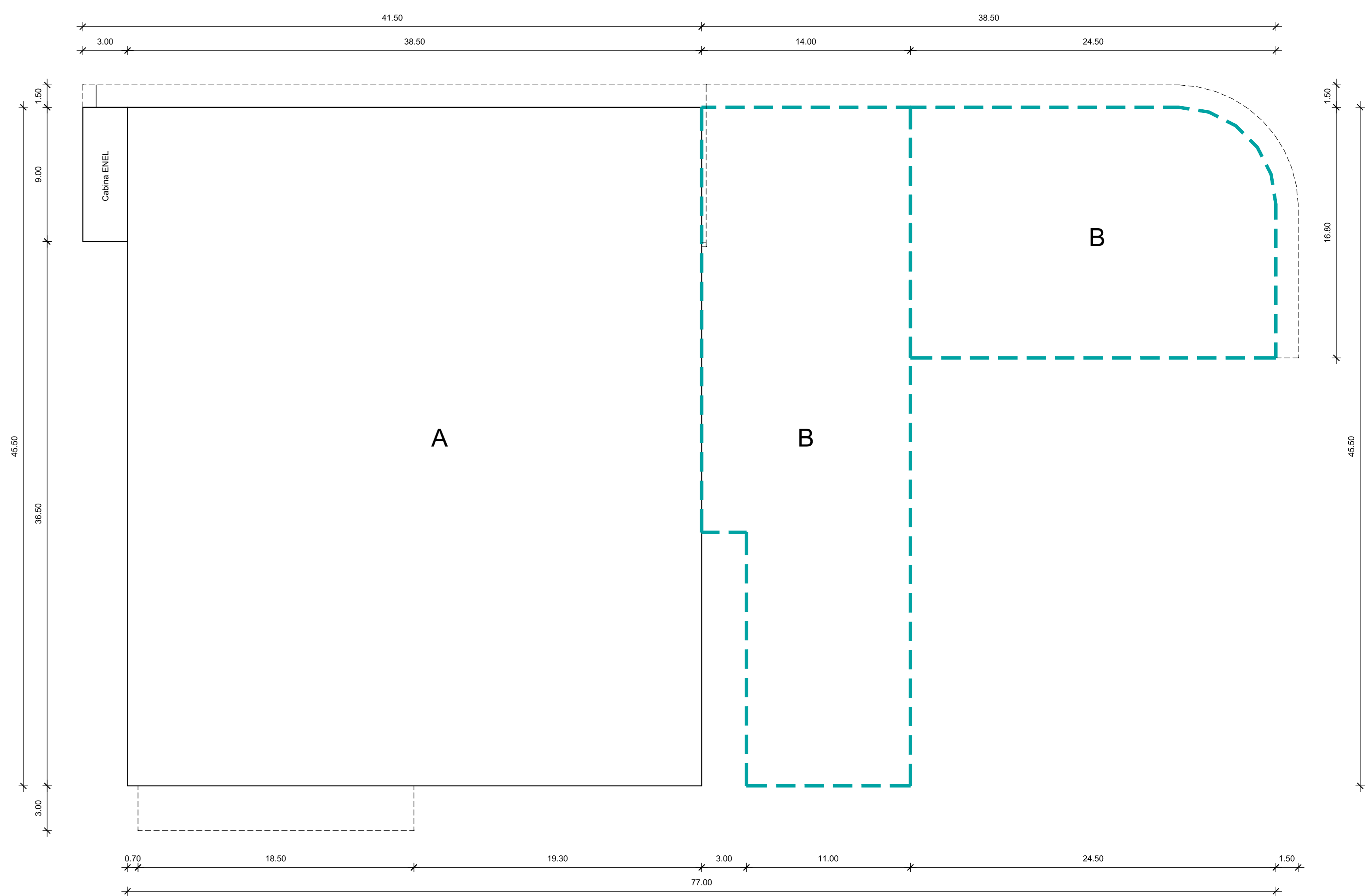

Planimetria Fabbricato A + B (Futuro Intervento)
 Scala 1:200



Rendering progetto tipo - Fabbricato A



Rendering progetto tipo - Fabbricato A + B



Rendering progetto tipo - Fabbricato A



Rendering progetto tipo - Fabbricato A + B