

Scheda compendio n. 2 denominato "Lido San Giorgio" - Superficie indicativa: 24.159 m²

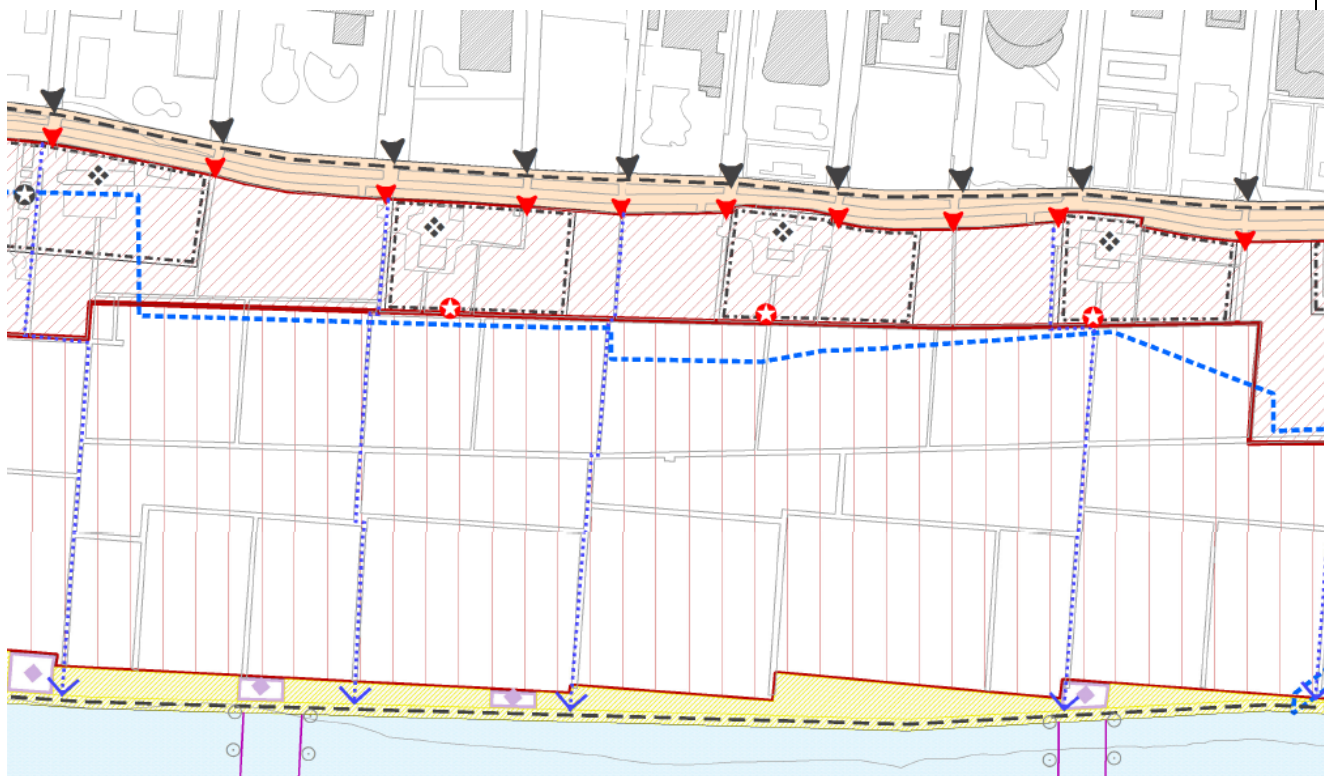

PPA tav. 8C – estratto – non in scala

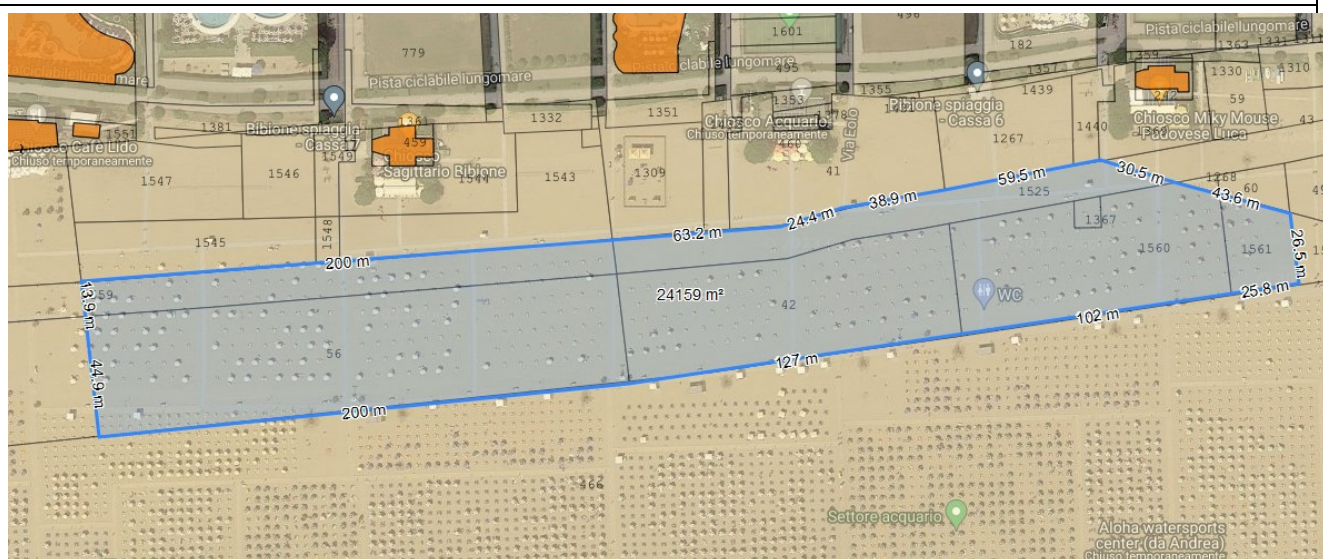

<https://www.formaps.it/> - estratto – non in scala

Tabella criteri di valutazione istanze (rif. regolamento comunale per l'uso del demanio marittimo vigente)	Tabella 1
Procedura (rif. regolamento comunale vigente)	Art. 26 comma 1 (procedura semplificata)
Descrizione attività (rif. allegato S/4) / scopo e oggetto della concessione	Stabilimento balneare senza strutture fisse
Descrizione attività (rif. P.P.A.)	Soggiorno all'ombra
Custodia di beni /aree esterni alla concessione	Non previsti
Durata	Stagione balneare 2023
Condizioni particolari	a) lo standard dei servizi di spiaggia minimo viene assicurato mediante l'isola di servizio posta nelle immediate vicinanze, realizzata da Bibione Spiaggia S.r.l. e da quest'ultima messa a disposizione a titolo gratuito; b) n. ombrelloni massimo: 650 (seicentocinquanta);

Canone per la stagione 2023 come determinato dal decreto del Ministero delle Infrastrutture e dei Trasporti n. 321 del 30 dicembre 2022	€ 15.877,19 circa (calcolato dal 16.5.2023 al 30.09.2023). L'importo del canone così come calcolato potrà subire variazioni in base agli effettivi giorni di validità della concessione dalla data di rilascio al termine della stagione
Numero canoni annuali non pagati comportanti la decadenza dalla concessione	Non previsto essendo concessione stagionale
Requisiti richiesti per la partecipazione alla procedura selettiva	Requisiti generali di cui ai commi 1 e 2 dell'art. 16 del Regolamento per l'uso del demanio marittimo
Modalità accesso alla documentazione tecnica e di accesso ai luoghi	Il Piano Particolareggiato dell'Arenile è pubblicato sul sito internet del Comune; l'area è liberamente accessibile da chiunque per le verifiche ritenute opportune
Modalità per eventuali aggiornamenti intermedi della concessione	Non previsto essendo concessione stagionale