

LEGENDA

- Confine Comunale S. Michele al Tagliamento
- Rete idrografica principale a cielo aperto
- Rete idrografica principale tombinata
- Area fluviale
- Idrovora

P.A.I. bacino Lemene

- Pericolosità moderata - P1
- Pericolosità media - P2
- Pericolosità elevata - P3

P.A.I. del fiume Tagliamento (Comitato Istituzionale 09/11/2012, Proposta di agg. Decr. Segret. n. 2 del 16/01/2015)

- Pericolosità moderata - P1
- Pericolosità media - P2
- Pericolosità elevata - P3

Per i perimetri di pericolosità far riferimento alle cartografie ufficiali messe a disposizione dall'Autorità di Bacino

Scala 1:10.000

0 200 m 400 m

BASE CARTOGRAFICA:
Regione Veneto - Carta Tecnica Regionale
L.R. n. 20/91 Scala 1:50.000 Aggiornamento 1995 - Impiego autorizzato ai sensi della D.G.R. n. 1160/2006;
Aggiornamenti cartografici basati sui dati del P.A.T. di S. Michele

CONSORZIO DI BONIFICA VENETO ORIENTALE

Portogruaro - San Donà di Piave (VE)

PROVINCIA DI VENEZIA

Comune di S. Michele al Tagliamento



PIANO REGOLATORE DELLE ACQUE

09 B

PERICOLOSITA' IDRAULICA DA FIUMI:
P.A.I. DEL LEMENE E DEL TAGLIAMENTO

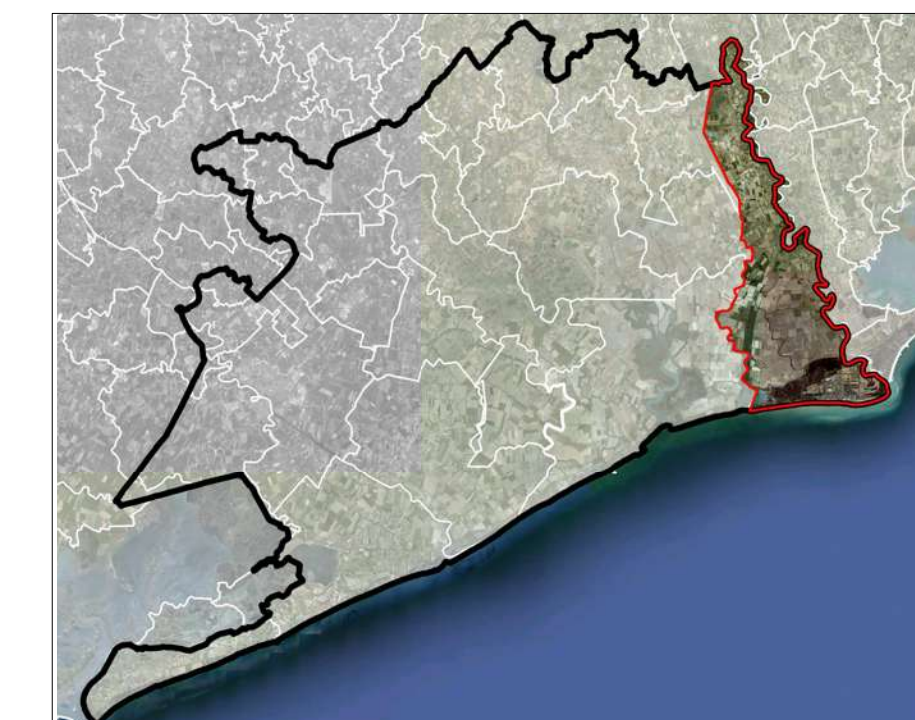

Redattori

Dott. Ing. Sergio Grego

Dott. Ing. Giulio Pianon

Dott. Agr. Graziano Paulon

Collaboratori

Dott. Ing. Omela Oliva

Dott. Ing. Erika Grigoletto

Dott. for. Marco Cavallaro

Febbraio 2015