



# Comune di San Michele al Tagliamento

CITTÀ METROPOLITANA DI VENEZIA

## VERBALE DI DELIBERAZIONE DEL CONSIGLIO COMUNALE

Adunanza straordinaria di prima convocazione – seduta pubblica

COPIA

**Deliberazione n. 85**

**In data 28/12/2021**

**OGGETTO: D.LGS. 175/2016, ART. 20, COMMA 1, RICOGNIZIONE PERIODICA DELLE PARTECIPAZIONI PUBBLICHE.**

L'anno 2021, il giorno 28 del mese di Dicembre alle ore 17:00 nella residenza Municipale, per determinazione del Sindaco con inviti diramati in data utile, si è riunito il Consiglio Comunale Eseguito l'appello, risultano presenti:

Cognome e Nome		Presente/Assente
Maurutto Flavio	Sindaco	Presente
Grosseto Pier Luigi	Vice Sindaco	Presente
Bornancin Sergio	Consigliere	Presente
Bandolin Giampietro	Consigliere	Presente
Nardini Elisa	Consigliere	Presente
Driusso Robertino	Consigliere	Presente
Biasin Nicolino	Consigliere	Presente
Cecchetto Marco	Consigliere	Presente
Bottacin Silvia	Consigliere	Presente
Colusso Vio Selena	Consigliere	Presente
Zuppichin Elena	Consigliere	Presente
Marson Dario	Consigliere	Presente
Carrer Gianni	Consigliere	Presente
Fantin Pier Mario	Consigliere	Presente
Zirolto Mafalda Sabrina	Consigliere	Assente
Cassan Cristina	Consigliere	Presente
Cuccurullo Giosue'	Consigliere	Presente

Dei consiglieri Comunali sono presenti N. 16 compreso il Sindaco ed Assenti N. 1

Assiste alla seduta la dott.ssa Tamara Plozzer, Segretario Generale del Comune.

Il Sig. Flavio Maurutto, nella sua qualità Sindaco pro-tempore, constatato il numero legale degli intervenuti, dichiara aperta la seduta e invita il Consiglio a discutere e deliberare sull'oggetto

sopraindicato, iscritto all'ordine del giorno dell'odierna adunanza.

OGGETTO: D.LGS. 175/2016, ART. 20, COMMA 1, RICOGNIZIONE PERIODICA DELLE PARTECIPAZIONI PUBBLICHE.

## IL CONSIGLIO COMUNALE

RICHIAMATO quanto disposto dal D.Lgs. 19 agosto 2016 n. 175 recante il nuovo Testo unico in materia di Società Partecipate, emanato in attuazione della delega legislativa di cui all'art. 18 della Legge 7 agosto 2015 n. 124 ed entrato in vigore il 23 settembre 2016;

VISTO, in particolare, l'art. 4 comma 1 del predetto Testo Unico, secondo il quale le Pubbliche Amministrazioni, compresi i Comuni, non possono, direttamente o indirettamente costituire società aventi per oggetto attività di produzione di beni e servizi non strettamente necessarie per il perseguimento delle proprie finalità istituzionali, né acquisire o mantenere partecipazioni anche di minoranza in tali società;

RILEVATO che per effetto dell'art. 20, comma 1, del D.Lgs. 175/2016, le Amministrazioni pubbliche, entro il 31 dicembre di ciascun anno, devono effettuare annualmente, con proprio provvedimento, un'analisi dell'assetto complessivo delle società in cui detengono partecipazioni, dirette o indirette, predisponendo, ove ricorrano i presupposti di cui al comma 2 dello stesso articolo, un piano di riassetto per la loro razionalizzazione, fusione o soppressione, anche mediante messa in liquidazione o cessione.

RICHIAMATO quanto previsto dal comma 2 del citato articolo 20, che disciplina le ipotesi in cui l'ente deve provvedere ad azioni di razionalizzazione. In particolare il comma prevede:

*"2. I piani di razionalizzazione, corredati di un'apposita relazione tecnica, con specifica indicazione di modalità e tempi di attuazione, sono adottati ove, in sede di analisi di cui al comma 1, le amministrazioni pubbliche rilevino:*

- a) partecipazioni societarie che non rientrino in alcuna delle categorie di cui all'articolo 4;*
- b) società che risultino prive di dipendenti o abbiano un numero di amministratori superiore a quello dei dipendenti;*
- c) partecipazioni in società che svolgono attività analoghe o simili a quelle svolte da altre società partecipate o da enti pubblici strumentali;*
- d) partecipazioni in società che, nel triennio precedente, abbiano conseguito un fatturato medio non superiore a un milione di euro; (Nelle more di applicazione della soglia di € 1ML, il valore di fatturato medio applicabile per i trienni antecedenti a quello 2017-2019 ai sensi del comma 12-quinquies dell'art. 26 è pari a € 500.000,00);*
- e) partecipazioni in società diverse da quelle costituite per la gestione di un servizio d'interesse generale che abbiano prodotto un risultato negativo per quattro dei cinque esercizi precedenti;*
- f) necessità di contenimento dei costi di funzionamento;*
- g) necessità di aggregazione di società aventi ad oggetto le attività consentite all'articolo 4."*

CONSIDERATO che le disposizioni del Testo unico sulle società partecipate devono essere applicate avendo riguardo ai principi generali di efficiente gestione delle partecipazioni pubbliche, tutela e promozione della concorrenza e del mercato, nonché di razionalizzazione e riduzione della spesa pubblica;

VALUTATE pertanto le modalità di svolgimento delle attività e dei servizi oggetto delle società partecipate dal Comune di San Michele al Tagliamento, con particolare riguardo all'efficienza, al contenimento dei costi di gestione e funzionamento e alla tutela e promozione della concorrenza e del mercato;

TENUTO CONTO del sovraordinato interesse pubblico del miglior soddisfacimento dei bisogni della collettività e del territorio amministrato dal Comune di San Michele al Tagliamento anche attraverso le attività svolte dalle società nelle quali l'Amministrazione Comunale detiene partecipazioni societarie;

CONSIDERATO che l'analisi dell'assetto complessivo delle società di cui l'ente detiene partecipazioni, costituisce adempimento obbligatorio, ed il provvedimento di ricognizione va trasmesso alla sezione di controllo della Corte dei Conti competente ai sensi dell'art. 5, c. 4, del D.Lgs 175/2016;

RICHIAMATI, i piani di riassetto approvati dall'ente con deliberazioni consiliari n.112/2017, n. 103/2018, n. 98/2019 e n. 77/2020, in particolare per quanto attiene alla relazione tecnica recante anche i presupposti

per il mantenimento delle società stesse (allegato *sub A* alla deliberazione di Consiglio Comunale n. 112/2017);

TENUTO CONTO degli indirizzi per la redazione del provvedimento di che trattasi emanati dal Ministero dell'Economia e delle Finanze e dalla Corte dei Conti;

DATO ATTO, che il presente provvedimento costituisce un atto ricognitivo dell'assetto complessivo delle società in cui l'ente detiene partecipazioni *ex art. 20, c.1, d.lgs. 175/2016*;

VISTO l'esito della ricognizione effettuata, come risultante nel documento allegato *sub A*, che costituisce parte integrante e sostanziale del presente atto e che risulta dettagliato per ciascuna partecipazione detenuta;

RICHIAMATO il citato art. 20, c. 1, il quale prevede che l'ente predisponga, ove ricorrono i presupposti di cui al c. 2, un piano di riassetto per la loro razionalizzazione, fusione o soppressione, anche mediante messa in liquidazione o cessione;

RILEVATO che, in base a quanto sopra esposto e alla relazione allegata, non sussistono le ragioni per adottare il piano di cui all'art. 20, c. 2, dando atto che le operazioni previste dal piano approvato con deliberazione consiliare n. 112/2017, come sopra esplicitato, si sono già concretizzate;

RICHIAMATO l'art. 2, comma 1, lett. p), del d.lgs 175/2016, che considera quotate: "le società a partecipazione pubblica che emettono azioni quotate in mercati regolamentati; le società che hanno emesso, alla data del 31 dicembre 2015, strumenti finanziari, diversi dalle azioni, quotate in mercati regolamentati";

DATO ATTO che a tali società, per espressa previsione dell'art. 1, comma 5, del d.lgs 175/2016, si applicano le disposizioni ivi indicate "solo se espressamente previsto"; così pure tali disposizioni si applicano, solo se espressamente previsto, anche alle società partecipate da società quotate;

EVIDENZIATO, pertanto, che le partecipazioni detenute indirettamente vengono analizzate solo in presenza di una forma di controllo sulla società tramite e solo se questa non ha emesso strumenti finanziari quotati, così come previsto dal d.lgs 175/2016, art. 1, comma 5 e art. 2, comma 1 lett p);

TENUTO CONTO che, per le partecipate di secondo livello:

- Veritas S.p.A. è società emittente strumenti finanziari quotati. Per tale ragione il Comune non è tenuto all'analisi delle partecipate indirette. Si rinvia, in ogni caso, ai piani di razionalizzazione adottati dalla stessa società;
- L.T.A. S.p.A. è società emittente strumenti finanziari quotati. Per tale ragione il Comune non è tenuto all'analisi delle partecipate indirette. Tale società è già stata oggetto di razionalizzazione, ha fuso per incorporazione la società Sistema Ambiente S.r.l. ai fini dell'ottimizzazione dei costi;
- A.T.V.O. S.p.A. – è società controllata dalla Città Metropolitana di Venezia e si riportano le razionalizzazioni proposte da tale ente con deliberazione consiliare n. 17 del 23 novembre 2021, come richiamate nel Piano allegato;
- A.S.V.O. S.p.A. – si propone mantenimento delle partecipate come indicato nel Piano allegato;
- BIBIONE SPIAGGIA SRL – si propone mantenimento delle partecipate come indicato nel Piano allegato.

Per quanto attiene alla società Solare Srl, acquisita in data 16 dicembre 2021, si precisa che alla data di adozione del presente provvedimento non risulta più partecipata di secondo livello, in quanto in data 29 giugno 2021, con deliberazione n. 34, il Consiglio Comunale ha approvato il progetto di fusione per incorporazione in Bibione Spiaggia Srl e l'Assemblea di quest'ultima, in pari data, ha approvato, all'unanimità dei presenti, l'operazione di fusione per incorporazione della società in Bibione Spiaggia Srl (comunicazione pervenuta da Bibione spiaggia Srl in data 1.07.2021, assunta al protocollo comunale n. 17364 del 1.07.2021);

ACQUISITI i pareri favorevoli resi, ai sensi dell'art. 49, comma 1, del d.lgs. 18.08.2000 n. 267, dal Dirigente del Settore Amministrativo in ordine alla regolarità tecnica e dal Dirigente del Settore economico-finanziario in ordine alla regolarità contabile;

Dato atto che in capo al responsabile del procedimento competente ad adottare i pareri non sussiste conflitto di interessi, neppure potenziale;

Visto il vigente Statuto comunale;

Visto l'art. 42 del d.lgs. 18.08.2000 n. 267;

Atteso che il presente provvedimento è stato esaminato dalla competente commissione consiliare economia nella seduta del 23 dicembre 2021

Udita la relazione del Sindaco;

I Sindaco mette ai voti la presente proposta di deliberazione;

con voti favorevoli unanimi, espressi per alzata di mano, dai n. 16 Consiglieri presenti e votanti;

### **DELIBERA**

per i motivi esposti in premessa e che si danno qui per integralmente riportati, di:

- a) **di richiamare** e confermare i contenuti delle precedenti deliberazioni consiliari n. 112/2017, n. 103/2018, n. 98/2019 e n. 77/2020, in particolare per quanto attiene alla relazione tecnica recante i presupposti per il mantenimento delle società stesse (allegato *sub A* alla deliberazione n. 112/2017);
- b) **di approvare**, ai sensi dell'art. 20, c. 1, del d.lgs 175/2016, il presente atto ricognitivo dell'assetto complessivo delle società di cui l'ente detiene partecipazioni alla data del 31.12.2020, come da allegato *sub A*, costituente parte integrante del presente provvedimento, e, pertanto, di confermare, la partecipazione diretta, senza interventi di razionalizzazione, nelle società di seguito elencate:
  - AMBIENTE SERVIZI VENEZIA ORIENTALE SPA,
  - ATVO SPA,
  - BIBIONE SPIAGGIA SRL,
  - LIVENZA TAGLIAMENTO ACQUE L.T.A. SPA,
  - VENEZIANA ENERGIA RISORSE IDRICHE TERRITORIO AMBIENTE SERVIZI S.P.A.;
- c) **di trasmettere** la presente deliberazione a tutte le società partecipate dal Comune;
- d) **di trasmettere** copia della presente deliberazione all'Autorità Governativa competente ai sensi dell'art. 20, comma 3, del d.lgs 175/2016 e ss.mm.ii., nonché alla Sezione della Corte dei Conti competente, ai sensi dell'art. 5, comma 4, del medesimo decreto;
- e) **di dare mandato** agli Uffici Comunali competenti per la comunicazione al MEF e alla Corte dei Conti dei dati relativi alla verifica delle partecipazioni di cui all'art. 20 del d.lgs. 175/2016 e al censimento annuale delle partecipazioni di cui all'art. 17 del DL 90/2014, secondo le modalità contenute nelle Linee guida MEF – Dipartimento del Tesoro.

Con voti favorevoli unanimi, espressi per alzata, di mano dai n. 16 Consiglieri presenti e votanti; delibera, di rendere il presente provvedimento immediatamente eseguibile, ai sensi dell'art. 134, u.c., del d.lgs. n. 267/2000.

**SERVIZIO SEGRETERIA E AFFARI LEGALI**

**PROPOSTA DI DELIBERAZIONE: D.LGS. 175/2016, ART. 20, COMMA 1, RICOGNIZIONE PERIODICA DELLE PARTECIPAZIONI PUBBLICHE.**

---

**PARERE DI REGOLARITÀ TECNICA**

Ai sensi dell'art. 49, comma 1° del D.Lgs.n. 267/2000 del T.U.EE.LL., si esprime parere favorevole alla regolarità tecnica della proposta di deliberazione.

Comune di San Michele al Tagliamento, lì  
22/12/2021

Il Dirigente del Settore  
F.TO DOTT.SSA TAMARA PLOZZER

---

**SERVIZIO SEGRETERIA E AFFARI LEGALI**

**PROPOSTA DI DELIBERAZIONE: D.LGS. 175/2016, ART. 20, COMMA 1, RICOGNIZIONE PERIODICA DELLE PARTECIPAZIONI PUBBLICHE.**

---

**PARERE DI REGOLARITÀ CONTABILE**

Ai sensi dell'art. 49, comma 1° del D.Lgs.n. 267/2000, si esprime parere favorevole alla regolarità contabile della proposta di deliberazione.

Comune di San Michele al Tagliamento, lì  
22/12/2021

Il Dirigente del Settore Economico Finanziario  
F.todott. Luca Villotta

---

Il presente verbale di deliberazione in data 28/12/2021 n. 85 viene letto, approvato e sottoscritto come segue:

IL PRESIDENTE

Flavio Maurutto

Il Segretario GENERALE

F.to Dott.ssa Tamara Plozzer

---

---

#### CERTIFICATO DI ESECUTIVITA`

Si attesta che la presente deliberazione diventerà esecutiva in data 11/01/2022, decorsi 10 giorni dalla pubblicazione (art.134, co. 3, D.Lgs. n. 267/2000).

li, 31/12/2021

L'impiegato di Segreteria

Cinzia Bottacin

---

#### RELAZIONE DI PUBBLICAZIONE

Si attesta che la presente deliberazione viene pubblicata, in data odierna, per rimanervi n.15 giorni consecutivi, sul sito web istituzionale di questo Comune accessibile al pubblico (art. 32, co.1, Legge n. 69/2009).

San Michele al Tagliamento, li 31/12/2021

L'impiegato di Segreteria

Cinzia Bottacin

---

Copia conforme all'originale, firmato digitalmente, per uso amministrativo.

San Michele al Tagliamento, li 31/12/2021

L'impiegato di Segreteria

Cinzia Bottacin

---

# Elenco firmatari

ATTO SOTTOSCRITTO DIGITALMENTE AI SENSI DEL D.P.R. 445/2000 E DEL D.LGS. 82/2005 E SUCCESSIVE MODIFICHE E INTEGRAZIONI

Questo documento è stato firmato da:

NOME: BOTTACIN CINZIA

CODICE FISCALE: TINIT-BTTCNZ66M60Z120Y

DATA FIRMA: 31/12/2021 16:05:07

IMPRONTA: 64633765636435616366343636313361303639653637336363626332393065636231393239613334



# ***Comune di San Michele al Tagliamento***

***Città Metropolitana di Venezia***

**Provvedimento di ricognizione periodica adottato ai  
sensi dell'art. 20, c. 1, del D.Lgs. n° 175/2016**

**Dati relativi al 31 dicembre 2020**

# 1. Introduzione

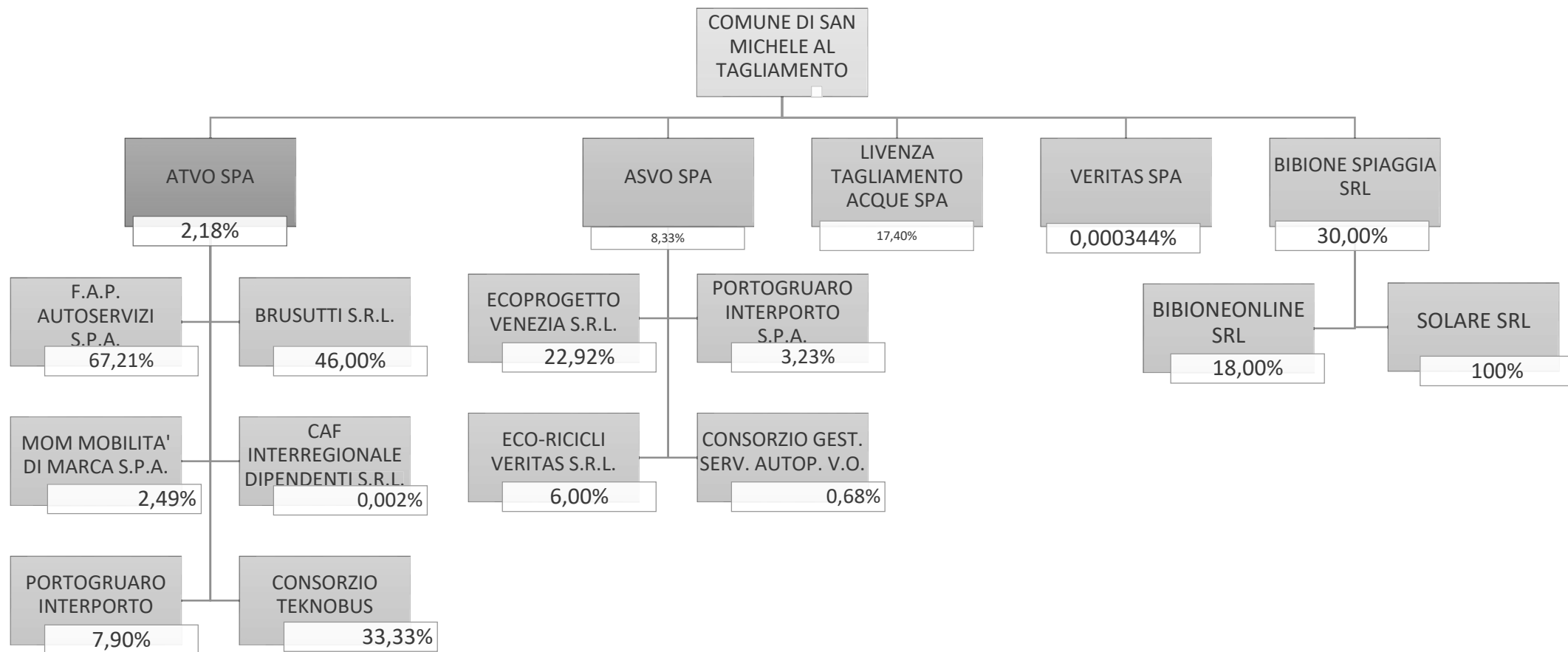

## 2. Ricognizione delle partecipazioni societarie possedute direttamente o indirettamente

Si elencano di seguito prima le partecipate dirette. Nel campo esito della rilevazione si evidenzia l'azione che l'Ente intende adottare.

Nella pagina seguente sono indicate le partecipazioni detenute indirettamente attraverso ciascuna tramite. Si sono evidenziate le partecipazioni detenute indirettamente solo in presenza di una forma di controllo sulla società tramite e solo se questa non ha emesso strumenti finanziari quotati (vedi D.lgs 175/2016, art. 1, comma 5 e art. 2, comma 1 lett p).

### Partecipazioni dirette

NOME PARTECIPATA	CODICE FISCALE PARTECIPATA	QUOTA DI PARTECIPAZIONE	ESITO DELLA RILEVAZIONE	NOTE
ATVO SPA	84002020273	2,18%	MANTENIMENTO	
ASVO SPA	83002690275	8,33%	MANTENIMENTO	
LIVENZA TAGLIAMENTO ACQUE SPA	04268260272	17,40%	MANTENIMENTO	
VERITAS SPA	03341820276	0,000344%	MANTENIMENTO	
BIBIONE SPIAGGIA SRL	02798770273	30%	MANTENIMENTO	

Partecipazioni indirette detenute attraverso: "ATVO SPA".

<b>NOME PARTECIPATA</b>	<b>CODICE FISCALE PARTECIPATA</b>	<b>QUOTA DI PARTECIPAZIONE DETENUTA DALLA TRAMITE</b>	<b>ESITO DELLA RILEVAZIONE</b>	<b>NOTE</b>
<b>F.A.P. Autoservizi S.p.A.</b>	'00323260273	67,21%	MANTENIMENTO	Come da Piano di Città Metropolitana di Venezia
<b>Brusutti S.r.l.</b>	00321990277	46,00%	Si prosegue con il tentativo di acquisizione per dare avvio ad una successiva fusione per incorporazione. In mancanza di accordo con socio privato di Brusutti Srl, resterà percorribile un ulteriore tentativo di vendita per mezzo di procedura ad evidenza pubblica e, in ultimo, l'esercizio del recesso ai sensi dell'art. 24, co. 5, del TUSP	Gara per cessione quote deserta
<b>MOM Mobilità di Marca S.p.A.</b>	04498000266	2,49%	MANTENIMENTO	Ottempera la normativa
<b>CAF Interregionale Dipendenti S.r.l.</b>	02313310241	€ 129,00	Si prosegue con tentativo di cessione a titolo oneroso mediante vendita (anche diretta) ad altra società interessata all'acquisto. In caso di esito infruttuoso dei tentativi di vendita, stante l'estrema esiguità della partecipazione, recesso ai sensi dell'art. 24, co. 5 del TUSP, con liquidazione della quota in denaro	Gara per cessione quote deserta
<b>Portogruaro Interporto</b>	02695820270	7,90%	MANTENIMENTO	Ottempera la normativa
<b>Consorzio Teknobus</b>	03490730276	33,33%	MANTENIMENTO	Ottempera la normativa

Partecipazioni indirette detenute attraverso: "ASVO SPA".

<b>NOME PARTECIPATA</b>	<b>CODICE FISCALE PARTECIPATA</b>	<b>QUOTA DI PARTECIPAZIONE DETENUTA DALLA TRAMITE</b>	<b>ESITO DELLA RILEVAZIONE</b>	<b>NOTE</b>
<b>ECOPROGETTO VENEZIA SRL</b>	03071410272	22,91%	Mantenimento	
<b>ECO RICICLI VERITAS SRL</b>	03643900230	6,00%	Mantenimento	
<b>PORTOGRUARO INTERPORTO S.p.A.</b>	02695820270	3,23%	Mantenimento	

Partecipazioni indirette detenute attraverso: "BIBIONE SPIAGGIA SRL".

NOME PARTECIPATA	CODICE FISCALE PARTECIPATA	QUOTA DI PARTECIPAZIONE DETENUTA DALLA TRAMITE	ESITO DELLA RILEVAZIONE	NOTE
BIBIONEONLINE SRL	03342770272	18%	Mantenimento	
SOLARE SRL	04611010275	100%	Partecipata non più detenuta all'atto dell'adozione del provvedimento	Società acquisita in data 16/12/2021. Fusione per incorporazione approvata dall'assemblea straordinaria della Bibione Spiaggia Srl in data 29 giugno 2021 (Ns. prot. 17364 dd 01.07.2021)

### 3. Informazioni di dettaglio sulle singole partecipazioni

1 ATVO SPA – CF: 84002020273

#### *Scheda di dettaglio*

#### DATI ANAGRAFICI DELLA PARTECIPATA

NOME DEL CAMPO	
Codice Fiscale	84002020273
Denominazione	ATVO SPA
Anno di costituzione della società	1994
Forma giuridica	Società per azioni
Tipo di fondazione	Scegliere un elemento.
Altra forma giuridica	
Stato della società	La società è attiva
Anno di inizio della procedura <sup>(1)</sup>	
Società con azioni quotate in mercati regolamentati <sup>(2)</sup>	NO
Società che ha emesso strumenti finanziari quotati in mercati regolamentati (ex TUSP) <sup>(2)</sup>	NO

#### SEDE LEGALE DELLA PARTECIPATA

NOME DEL CAMPO	
Stato	Italia
Provincia	VENEZIA
Comune	SAN DONA' DI PIAVE
CAP *	30027
Indirizzo *	PIAZZA IV NOVEMBRE, 8
Telefono *	04215944

NOME DEL CAMPO	
<b>FAX *</b>	0421594534
<b>Email *</b>	segreteria@pec.atvo.it

\*campo con compilazione facoltativa

### SETTORE DI ATTIVITÀ DELLA PARTECIPATA

La lista dei codici Ateco è disponibile al link <http://www.istat.it/it/strumenti/definizioni-e-classificazioni/ateco-2007>

NOME DEL CAMPO	
<b>Attività 1</b>	493100
<b>Peso indicativo dell'attività %</b>	100%

\*campo con compilazione facoltativa

### ULTERIORI INFORMAZIONI SULLA PARTECIPATA

NOME DEL CAMPO	
<b>Società in house</b>	no
<b>Previsione nello statuto di limiti sul fatturato <sup>(3)</sup></b>	Scegliere un elemento.
<b>Deliberazione di quotazione di azioni in mercati regolamentati nei termini e con le modalità di cui all'art. 26, c. 4</b>	no
<b>Società contenuta nell'allegato A al D.Lgs. n. 175/2016</b>	no
<b>Società a partecipazione pubblica di diritto singolare (art.1, c. 4, lett. A)</b>	no
<b>Riferimento normativo società di diritto singolare <sup>(3)</sup></b>	
<b>La partecipata svolge attività economiche protette da diritti speciali o esclusivi insieme con altre attività svolte in regime di mercato</b>	no

NOME DEL CAMPO	
Riferimento normativo società con diritti speciali o esclusivi insieme con altre attività svolte in regime di mercato <sup>(3)</sup>	
Società esclusa dall'applicazione dell'art. 4 con DPCM (art. 4, c. 9)	no
Società esclusa dall'applicazione dell'art. 4 con provvedimento del Presidente della Regione o delle Prov. Autonome (art. 4, c. 9)	no
Riferimento normativo atto esclusione <sup>(4)</sup>	

#### DATI DI BILANCIO PER LA VERIFICA TUSP

NOME DEL CAMPO	Anno 2019
Tipologia di attività svolta	Attività produttive di beni e servizi
Numero medio di dipendenti	441
Numero dei componenti dell'organo di amministrazione	5
Compenso dei componenti dell'organo di amministrazione	57.174,00
Numero dei componenti dell'organo di controllo	3
Compenso dei componenti dell'organo di controllo	45.558,00

NOME DEL CAMPO	2020	2019	2018	2017	2016
Approvazione bilancio	sì	sì	sì	sì	sì
Risultato d'esercizio	84.333	132.264	428.100	1.302.127	2.101.341



## Attività produttive di beni e servizi o Distretti tecnologici

Compilare la seguente sotto-sezione se la "Tipologia di attività svolta" dalla partecipata è: "Attività produttive di beni e servizi" o "Attività di promozione e sviluppo di progetti di ricerca finanziati (Distretti tecnologici)".

NOME DEL CAMPO	2020	2019	2018
<b>A1) Ricavi delle vendite e delle prestazioni</b>	8.827.744	24.809.215	24.223.004
<b>A5) Altri Ricavi e Proventi</b>	26.213.969	20.269.053	19.957.296
<b>di cui Contributi in conto esercizio</b>	23.857.418	16.636.571	16.664.163

### QUOTA DI POSSESSO (quota diretta e/o indiretta)

NOME DEL CAMPO	INDICAZIONI PER LA COMPILAZIONE
<b>Tipologia di Partecipazione</b>	Partecipazione diretta
<b>Quota diretta <sup>(5)</sup></b>	2,18%
<b>Codice Fiscale Tramite <sup>(6)</sup></b>	
<b>Denominazione Tramite (organismo) <sup>(6)</sup></b>	
<b>Quota detenuta dalla Tramite nella società <sup>(7)</sup></b>	

<sup>(1)</sup> Se la partecipazione è diretta o sia diretta che indiretta, inserire la quota detenuta direttamente dall'Amministrazione nella società.

<sup>(2)</sup> Compilare se per "Tipologia di Partecipazione" è stato indicato "Partecipazione Indiretta" o "Partecipazione diretta e indiretta". Inserire CF e denominazione dell'ultima tramite attraverso la quale la società è indirettamente partecipata dall'Amministrazione.

<sup>(3)</sup> Inserire la quota di partecipazione che la "tramite" detiene nella società.

### QUOTA DI POSSESSO – TIPO DI CONTROLLO

NOME DEL CAMPO	INDICAZIONI PER LA COMPILAZIONE
<b>Tipo di controllo</b>	controllo della Città Metropolitana congiunto per effetto di norme statutarie

#### Ulteriori informazioni relative ai campi della sezione

Nel presente riquadro:

- con riferimento al "Tipo di controllo", se il controllo è indiretto indicare la "tramite" controllata/controllante;

se il controllo sulla "tramite" è esercitato congiuntamente con altre amministrazioni, specificare le modalità di coordinamento tra i soci pubblici per l'esercizio del controllo.

## INFORMAZIONI ED ESITO PER LA RAZIONALIZZAZIONE

NOME DEL CAMPO	INDICAZIONI PER LA COMPILAZIONE
La partecipata svolge un'attività di produzione di beni e servizi a favore dell'Amministrazione?	Si
Attività svolta dalla Partecipata	produzione di un servizio di interesse generale (Art. 4, c. 2, lett. a)
Descrizione dell'attività	SERVIZIO DI TRASPORTO PUBBLICO LOCALE EXTRAURBANO
Quota % di partecipazione detenuta dal soggetto privato <sup>(8)</sup>	
Svolgimento di attività analoghe a quelle svolte da altre società (art.20, c.2 lett.c)	no
Necessità di contenimento dei costi di funzionamento (art.20, c.2 lett.f)	no
Necessità di aggregazione di società (art.20, c.2 lett.g)	no
L'Amministrazione ha fissato, con proprio provvedimento, obiettivi specifici sui costi di funzionamento della partecipata? (art.19, c.5) <sup>(9)</sup>	no
Esito della ricognizione	mantenimento senza interventi
Modalità (razionalizzazione) <sup>(10)</sup>	Scegliere un elemento.
Termine previsto per la razionalizzazione <sup>(10)</sup>	
Le misure di razionalizzazione sono state concluse alla data del 31/12/2018?	si
Note*	La società produce un servizio di interesse generale a rete (il TPL) in favore di Città Metropolitana di Venezia, degli altri comuni soci e delle collettività di riferimento. Ci si rifà alle indicazioni del piano di revisione adottata dalla città Metropolitana di Venezia per quanto riguarda la razionalizzazione delle partecipazioni di secondo livello.

Scheda di dettaglio**DATI ANAGRAFICI DELLA PARTECIPATA**

NOME DEL CAMPO	
Codice Fiscale	83002690275
Denominazione	A.S.V.O. AMBIENTE SERVIZI VENEZIA ORIENTALE S.P.A.
Anno di costituzione della società	2001
Forma giuridica	Società per azioni
Tipo di fondazione	Scegliere un elemento.
Altra forma giuridica	
Stato della società	La società è attiva
Anno di inizio della procedura <sup>(1)</sup>	
Società con azioni quotate in mercati regolamentati <sup>(2)</sup>	NO
Società che ha emesso strumenti finanziari quotati in mercati regolamentati (ex TUSP) <sup>(2)</sup>	A.S.V.O. SPA è società equiparabile ad una società quotata in quanto è controllata da V.E.R.I.T.A.S. S.P.A., la quale è società emittente strumenti finanziari quotati nel mercato regolamentato irlandese <i>Irish stock exchange – Ise</i> ), segmento <i>Main securities market</i> , dell'importo nominale di € 100.000, dal 14/11/2014 ed ha assunto quindi in esito a detta emissione lo stato di EIP (Enti di Interesse Pubblico) ai sensi dell'art. 16 comma 1 del D.Lgs. 39/2010 .

**SEDE LEGALE DELLA PARTECIPATA**

NOME DEL CAMPO	
Stato	Italia
Provincia	VE
Comune	PORTOGRUARO
CAP *	30026
Indirizzo *	VIA DANIELE MANIN 63/A

NOME DEL CAMPO	
Telefono *	0421/705711
FAX *	0421/275848
Email *	asvopec@legalmail.it

\*campo con compilazione facoltativa

### SETTORE DI ATTIVITÀ DELLA PARTECIPATA

La lista dei codici Ateco è disponibile al link <http://www.istat.it/it/strumenti/definizioni-e-classificazioni/ateco-2007>

NOME DEL CAMPO	
Attività 1	Servizio integrato igiene ambientale
Peso indicativo dell'attività %	100%
Attività 2 *	
Peso indicativo dell'attività % *	
Attività 3 *	
Peso indicativo dell'attività % *	
Attività 4 *	
Peso indicativo dell'attività % *	

### ULTERIORI INFORMAZIONI SULLA PARTECIPATA

NOME DEL CAMPO	
Società in house	si
Previsione nello statuto di limiti sul fatturato <sup>(3)</sup>	si
Deliberazione di quotazione di azioni in mercati regolamentati nei termini e con le modalità di cui all'art. 26, c. 4	no
Società contenuta nell'allegato A al D.Lgs. n. 175/2016	no

NOME DEL CAMPO	
Società a partecipazione pubblica di diritto singolare (art.1, c. 4, lett. A)	no
Riferimento normativo società di diritto singolare <sup>(3)</sup>	
La partecipata svolge attività economiche protette da diritti speciali o esclusivi insieme con altre attività svolte in regime di mercato	no
Riferimento normativo società con diritti speciali o esclusivi insieme con altre attività svolte in regime di mercato <sup>(3)</sup>	
Società esclusa dall'applicazione dell'art. 4 con DPCM (art. 4, c. 9)	no
Società esclusa dall'applicazione dell'art. 4 con provvedimento del Presidente della Regione o delle Prov. Autonome (art. 4, c. 9)	no
Riferimento normativo atto esclusione <sup>(4)</sup>	

#### DATI DI BILANCIO PER LA VERIFICA TUSP

NOME DEL CAMPO	Anno 2020
Tipologia di attività svolta	Attività produttive di beni e servizi
Numero medio di dipendenti	213
Numero dei componenti dell'organo di amministrazione	3
Compenso dei componenti dell'organo di amministrazione	45.693
Numero dei componenti dell'organo di controllo	3 sindaci e 3 revisori
Compenso dei componenti dell'organo di controllo	16.919 (sindaci) + 16.000 (revisori legali)

NOME DEL CAMPO	2020	2019	2018	2017	2016
<b>Approvazione bilancio</b>	sì	sì	sì	sì	sì
<b>Risultato d'esercizio</b>	147.075	245.936	589.091	824.243	583.388

### Attività produttive di beni e servizi o Distretti tecnologici

NOME DEL CAMPO	2020	2019	2018
<b>A1) Ricavi delle vendite e delle prestazioni</b>	22.386.191	22.527.008	20.993.381
<b>A5) Altri Ricavi e Proventi</b>	774.458	1.090.414	731.469
<b>di cui Contributi in conto esercizio</b>	131.017	189.744	206.629

**QUOTA DI POSSESSO (quota diretta e/o indiretta)**

NOME DEL CAMPO	INDICAZIONI PER LA COMPILAZIONE
Tipologia di Partecipazione	Partecipazione diretta e indiretta
Quota diretta <sup>(5)</sup>	8,33%
Codice Fiscale Tramite <sup>(6)</sup>	03341820276
Denominazione Tramite (organismo) <sup>(6)</sup>	Veritas Spa
Quota detenuta dalla Tramite nella società <sup>(7)</sup>	55,75%

**QUOTA DI POSSESSO – TIPO DI CONTROLLO**

NOME DEL CAMPO	INDICAZIONI PER LA COMPILAZIONE
Tipo di controllo	controllo congiunto per effetto di norme statutarie

**Ulteriori informazioni relative ai campi della sezione**

Nel presente riquadro:

- con riferimento al “**Tipo di controllo**”, se il controllo è indiretto indicare la “tramite” controllata/controllante; se il controllo sulla “tramite” è esercitato congiuntamente con altre amministrazioni, specificare le modalità di coordinamento tra i soci pubblici per l’esercizio del controllo.

**INFORMAZIONI ED ESITO PER LA RAZIONALIZZAZIONE**

NOME DEL CAMPO	INDICAZIONI PER LA COMPILAZIONE
La partecipata svolge un'attività di produzione di beni e servizi a favore dell'Amministrazione?	Si
Attività svolta dalla Partecipata	produzione di un servizio di interesse generale (Art. 4, c. 2, lett. a)

NOME DEL CAMPO	INDICAZIONI PER LA COMPILAZIONE
<b>Descrizione dell'attività</b>	Servizi integrati di igiene ambientale: raccolta, spazzamento, gestione isole ecologiche e gestione post mortem discarica di Centaglio
<b>Quota % di partecipazione detenuta dal soggetto privato <sup>(8)</sup></b>	
<b>Svolgimento di attività analoghe a quelle svolte da altre società (art.20, c.2 lett.c)</b>	no
<b>Necessità di contenimento dei costi di funzionamento (art.20, c.2 lett.f)</b>	no
<b>Necessità di aggregazione di società (art.20, c.2 lett.g)</b>	no
<b>L'Amministrazione ha fissato, con proprio provvedimento, obiettivi specifici sui costi di funzionamento della partecipata? (art.19, c.5) <sup>(9)</sup></b>	si
<b>Esito della ricognizione</b>	mantenimento senza interventi
<b>Modalità (razionalizzazione) <sup>(10)</sup></b>	Scegliere un elemento.
<b>Termine previsto per la razionalizzazione <sup>(10)</sup></b>	
<b>Le misure di razionalizzazione sono state concluse alla data del 31/12/2018?</b>	si
<b>Note*</b>	



*Scheda di dettaglio***DATI ANAGRAFICI DELLA PARTECIPATA**

NOME DEL CAMPO	
<b>Codice Fiscale</b>	04268260272
<b>Denominazione</b>	LIVENZA TAGLIAMENTO ACQUE S.P.A.
<b>Anno di costituzione della società</b>	2014
<b>Forma giuridica</b>	Società per azioni
<b>Tipo di fondazione</b>	Scegliere un elemento.
<b>Altra forma giuridica</b>	
<b>Stato della società</b>	La società è attiva
<b>Anno di inizio della procedura <sup>(1)</sup></b>	
<b>Società con azioni quotate in mercati regolamentati <sup>(2)</sup></b>	
<b>Società che ha emesso strumenti finanziari quotati in mercati regolamentati (ex TUSP) <sup>(2)</sup></b>	Prestiti obbligazionari quotati in mercati regolamentati: segmento extra Mot PRO di borsa italiano "Hydrobond" emessi Luglio 2014

**SEDE LEGALE DELLA PARTECIPATA**

NOME DEL CAMPO	
Stato	Italia
Provincia	VE
Comune	PORTOGRUARO
CAP *	30026
Indirizzo *	Piazza della Repubblica, 1
Telefono *	
FAX *	
Email *	

\*campo con compilazione facoltativa

**SETTORE DI ATTIVITÀ DELLA PARTECIPATA**

La lista dei codici Ateco è disponibile al link <http://www.istat.it/it/strumenti/definizioni-e-classificazioni/ateco-2007>

NOME DEL CAMPO	
Attività 1	Raccolta trattamento e fornitura acqua (36.00.00)
Peso indicativo dell'attività %	53,68%
Attività 2 *	Gestione reti fognarie (37.00)
Peso indicativo dell'attività % *	18,87%
Attività 3 *	Raccolta e depurazione acque di scarico (37.00.00)
Peso indicativo dell'attività % *	25,36%
Attività 4 *	Altre attività collegate al S.I.I.
Peso indicativo dell'attività % *	2,09%

\*campo con compilazione facoltativa

## ULTERIORI INFORMAZIONI SULLA PARTECIPATA

NOME DEL CAMPO	
<b>Società in house</b>	si
<b>Previsione nello statuto di limiti sul fatturato <sup>(3)</sup></b>	si
<b>Deliberazione di quotazione di azioni in mercati regolamentati nei termini e con le modalità di cui all'art. 26, c. 4</b>	no
<b>Società contenuta nell'allegato A al D.Lgs. n. 175/2016</b>	No
<b>Società a partecipazione pubblica di diritto singolare (art.1, c. 4, lett. A)</b>	no
<b>Riferimento normativo società di diritto singolare <sup>(3)</sup></b>	
<b>La partecipata svolge attività economiche protette da diritti speciali o esclusivi insieme con altre attività svolte in regime di mercato</b>	si
<b>Riferimento normativo società con diritti speciali o esclusivi insieme con altre attività svolte in regime di mercato <sup>(3)</sup></b>	D.Lgs. 50/2016 – art. 3 co. 1 lettera e punto 1.2
<b>Società esclusa dall'applicazione dell'art. 4 con DPCM (art. 4, c. 9)</b>	si
<b>Società esclusa dall'applicazione dell'art. 4 con provvedimento del Presidente della Regione o delle Prov. Autonome (art. 4, c. 9)</b>	no
<b>Riferimento normativo atto esclusione <sup>(4)</sup></b>	

<sup>(4)</sup> Compilare il campo solo se nel campo precedente è stato scelto "sì"

<sup>(5)</sup> Compilare il campo solo se in uno dei campi precedenti è stato scelto "sì"

### Ulteriori informazioni relative ai campi della Sezione

Nel presente riquadro:

- con riferimento a "Riferimento normativo società di diritto singolare", evidenziare le norme di diritto singolare che regolano la società e la loro vigenza anche a seguito della emanazione del TUSP.

## DATI DI BILANCIO PER LA VERIFICA TUSP

NOME DEL CAMPO	Anno 2019
<b>Tipologia di attività svolta</b>	Servizio Idrico Integrato
<b>Numero medio di dipendenti</b>	187
<b>Numero dei componenti dell'organo di amministrazione</b>	5
<b>Compenso dei componenti dell'organo di amministrazione</b>	€ 41.472
<b>Numero dei componenti dell'organo di controllo</b>	3
<b>Compenso dei componenti dell'organo di controllo</b>	€ 25.480 (Collegio sindacale) e € 26.955 (Società revisione)

**ATTENZIONE:** l'applicativo richiede la compilazione della sezione dati di bilancio per la verifica del TUSP solo nel caso in cui la società non depositi presso il Registro Imprese il bilancio d'esercizio 2018 in formato elaborabile secondo lo standard XBRL.

NOME DEL CAMPO	2020	2019	2018	2017	2016
<b>Approvazione bilancio</b>	sì	sì	sì	sì	sì
<b>Risultato d'esercizio</b>	534.824	1.684.657	3.185.717	2.236.705	1.515.748

### Ulteriori informazioni relative ai campi della Sezione

Nel presente riquadro:

- con riferimento al **“Numero dei dipendenti”**, indicarne la numerosità per ciascuna tipologia di rapporto di lavoro, così come risultante dall'eventuale nota integrativa al bilancio d'esercizio; indicare il numero del personale distaccato dalla o presso la società partecipata;
- con riferimento al **“Numero dei componenti dell'organo di amministrazione”**, indicare eventuali variazioni rispetto alla data del 31/12/2018, ovvero a data successiva; azioni di adeguamento del numero degli amministratori con riguardo all'art. 11 del TUSP;
- con riferimento ai **“Compensi dei componenti dell'organo di amministrazione”**, indicare il compenso dei singoli amministratori e eventuali rimborsi spese, gettoni di presenza, ecc.;
- con riferimento alla **“Approvazione bilancio” e “Risultato d'esercizio”**, inserire considerazioni in merito all'andamento della gestione della società.

**Attività produttive di beni e servizi o Distretti tecnologici**

<b>NOME DEL CAMPO</b>	<b>2020</b>	<b>2019</b>	<b>2018</b>
<b>A1) Ricavi delle vendite e delle prestazioni</b>	26.910.239	29.766.174	29.960.014
<b>A5) Altri Ricavi e Proventi</b>	3.085.060	2.410.736	1.475.924
<b>di cui Contributi in conto esercizio</b>	2.580.301	1.928.343	1.128.596

**QUOTA DI POSSESSO (quota diretta e/o indiretta)**

NOME DEL CAMPO	INDICAZIONI PER LA COMPILAZIONE
Tipologia di Partecipazione	Partecipazione diretta
Quota diretta <sup>(5)</sup>	17,40%
Codice Fiscale Tramite <sup>(6)</sup>	
Denominazione Tramite (organismo) <sup>(6)</sup>	
Quota detenuta dalla Tramite nella società <sup>(7)</sup>	

<sup>(6)</sup> Se la partecipazione è diretta o sia diretta che indiretta, inserire la quota detenuta direttamente dall'Amministrazione nella società.

<sup>(7)</sup> Compilare se per "Tipologia di Partecipazione" è stato indicato "Partecipazione Indiretta" o "Partecipazione diretta e indiretta". Inserire CF e denominazione dell'ultima tramite attraverso la quale la società è indirettamente partecipata dall'Amministrazione.

<sup>(8)</sup> Inserire la quota di partecipazione che la "tramite" detiene nella società.

**QUOTA DI POSSESSO – TIPO DI CONTROLLO**

NOME DEL CAMPO	INDICAZIONI PER LA COMPILAZIONE
Tipo di controllo	nessuno

**Ulteriori informazioni relative ai campi della sezione**

Nel presente riquadro:

- con riferimento al "Tipo di controllo", se il controllo è indiretto indicare la "tramite" controllata/controllante; se il controllo sulla "tramite" è esercitato congiuntamente con altre amministrazioni, specificare le modalità di coordinamento tra i soci pubblici per l'esercizio del controllo.

**INFORMAZIONI ED ESITO PER LA RAZIONALIZZAZIONE**

NOME DEL CAMPO	INDICAZIONI PER LA COMPILAZIONE
<b>La partecipata svolge un'attività di produzione di beni e servizi a favore dell'Amministrazione?</b>	Si
<b>Attività svolta dalla Partecipata</b>	produzione di un servizio di interesse generale (Art. 4, c. 2, lett. a)
<b>Descrizione dell'attività</b>	Gestione servizio idrico integrato a favore della collettività di riferimento dei 41 comuni soci
<b>Quota % di partecipazione detenuta dal soggetto privato <sup>(8)</sup></b>	
<b>Svolgimento di attività analoghe a quelle svolte da altre società (art.20, c.2 lett.c)</b>	no
<b>Necessità di contenimento dei costi di funzionamento (art.20, c.2 lett.f)</b>	no
<b>Necessità di aggregazione di società (art.20, c.2 lett.g)</b>	no
<b>L'Amministrazione ha fissato, con proprio provvedimento, obiettivi specifici sui costi di funzionamento della partecipata? (art.19, c.5) <sup>(9)</sup></b>	Scegliere un elemento.
<b>Esito della ricognizione</b>	mantenimento senza interventi
<b>Modalità (razionalizzazione) <sup>(10)</sup></b>	Scegliere un elemento.
<b>Termine previsto per la razionalizzazione <sup>(10)</sup></b>	
<b>Le misure di razionalizzazione sono state concluse alla data del 31/12/2018?</b>	Scegliere un elemento.
<b>Note*</b>	

<sup>(9)</sup> Compilare il campo se "Attività svolta dalla Partecipata" precedentemente selezionata è "realizzazione e gestione di opera pubblica ovvero organizzazione e gestione di servizio di interesse generale tramite PPP (Art.4, c.2, lett. c)".

<sup>(10)</sup> Compilare il campo se per "Tipo di controllo" è stato selezionato elemento diverso da "nessuno".

<sup>(11)</sup> Campo obbligatorio se per "Esito della ricognizione" è stato selezionato "Razionalizzazione".

\* Campo con compilazione facoltativa

**Ulteriori informazioni relative ai campi della Sezione**

Nel presente riquadro:

- con riferimento all' "**Attività svolta dalla partecipata**", indicare l'attività prevalente e se essa è svolta in favore dell'ente partecipante o della collettività di riferimento; in caso contrario, indicare altre entità beneficiarie di detta attività e le ragioni della originaria acquisizione e dell'eventuale mantenimento. Se la società gestisce partecipazioni, indicare eventuali servizi resi alle o ricevuti dalle partecipate, nonché attività operative svolte dalla holding;
- con riferimento allo "**Svolgimento di attività analoghe a quelle svolte da altre società**", indicare le attività oggetto di duplicazione e le altre società partecipate in esse coinvolte;
- con riferimento all' "**Esito della ricognizione**", indicare la motivazione di un esito eventualmente diverso da quello della ricognizione straordinaria;
- con riferimento alle "**Modalità (razionalizzazione)**", indicare le motivazioni di modalità eventualmente diverse da quelle della ricognizione straordinaria. Nel caso di liquidazione, indicare il termine previsto per la conclusione della relativa procedura;
- con riferimento al "**Termine previsto per la razionalizzazione**", indicare le motivazioni di un termine eventualmente diverso da quello della ricognizione straordinaria.



Scheda di dettaglio**DATI ANAGRAFICI DELLA PARTECIPATA**

NOME DEL CAMPO	
<b>Codice Fiscale</b>	03341820276
<b>Denominazione</b>	VERITAS SPA
<b>Anno di costituzione della società</b>	<p>In data 04/12/2001 veniva costituita Vesta S.p.A. per atto di fusione con costituzione di nuova società tra AMAV S.p.A. ed ASPIV S.p.A., entrambe società a capitale pubblico e già Aziende Speciali e quindi in data 20/06/2007 Vesta S.p.A. per atto di fusione mediante incorporazione di ACM S.p.A. e del ramo scisso di ASP S.p.A., anche società a capitale pubblico, modificava il proprio statuto e la propria denominazione sociale in Veritas S.p.A. Veritas S.p.A. successivamente in data 24/10/2017 fondeva per incorporazione ASI S.p.A. ed in data 03/10/2018 Alisea S.p.A., entrambe società a capitale pubblico che gestivano rispettivamente la prima il servizio idrico e la seconda il servizio di igiene urbana negli ambiti territoriali di competenza di Veritas.</p> <p>Veritas Spa successivamente in data 24/10/2017 fondeva per incorporazione ASI spa ed in data 03/10/2018 Alisea Spa, entrambe società a capitale pubblico che gestivano rispettivamente la prima il servizio idrico e la seconda il servizio di igiene urbana negli ambiti territoriali di competenza di Veritas.</p>
<b>Forma giuridica</b>	Società per azioni
<b>Tipo di fondazione</b>	Scegliere un elemento.
<b>Altra forma giuridica</b>	
<b>Stato della società</b>	La società è attiva
<b>Anno di inizio della procedura <sup>(1)</sup></b>	
<b>Società con azioni quotate in mercati regolamentati <sup>(2)</sup></b>	
<b>Società che ha emesso strumenti finanziari quotati in mercati regolamentati (ex TUSP) <sup>(2)</sup></b>	Veritas Spa è una società emittente strumenti finanziari quotati nel mercato regolamentato irlandese Irish stock exchange – ise, segmento Main securities market, dell'importo nominale di € 100.000 dal 14.11.2014 ed ha assunto quindi in esito a detta emissione lo stato di EIP (Enti di interesse pubblico) ai sensi dell'art. 16 c. 1 del D.Lgs 39/2010

<sup>(12)</sup> Compilare il campo "Anno di inizio della procedura" solo se nel campo "Stato della società" è stato selezionato un elemento diverso da "La società è attiva".

<sup>(13)</sup> Le società emittenti azioni o strumenti finanziari in mercati regolamentati nell'applicativo sono individuate mediante elenchi ufficiali.

**SEDE LEGALE DELLA PARTECIPATA**

NOME DEL CAMPO	
Stato	Italia
Provincia	VE
Comune	VENEZIA
CAP *	30125
Indirizzo *	S. CROCE 489
Telefono *	0417291111
FAX *	0417291110
Email *	protocollo@cert.gruppoveritas.it

\*campo con compilazione facoltativa

**SETTORE DI ATTIVITÀ DELLA PARTECIPATA**

La lista dei codici Ateco è disponibile al link <http://www.istat.it/it/strumenti/definizioni-e-classificazioni/ateco-2007>

NOME DEL CAMPO	
Attività 1	SERVIZIO INTEGRATO IGIENE AMBIENTALE (SIA) – COD. 38 SERVIZIO IDRICO INTEGRATO (SII) – COD. 36/ COD. 37
Peso indicativo dell'attività %	93,81% (DI CUI 51,99 SIA E 41,82 SII)
Attività 2 *	ALTRI SERVIZI PUBBLICI AMBIENTALI
Peso indicativo dell'attività % *	4,69%
Attività 3 *	ALTRE ATTIVITA'
Peso indicativo dell'attività % *	1,50%

**ULTERIORI INFORMAZIONI SULLA PARTECIPATA**

NOME DEL CAMPO	
Società in house	si

NOME DEL CAMPO	
Previsione nello statuto di limiti sul fatturato <sup>(3)</sup>	si
Deliberazione di quotazione di azioni in mercati regolamentati nei termini e con le modalità di cui all'art. 26, c. 4	no
Società contenuta nell'allegato A al D.Lgs. n. 175/2016	no
Società a partecipazione pubblica di diritto singolare (art.1, c. 4, lett. A)	no
Riferimento normativo società di diritto singolare <sup>(3)</sup>	no
La partecipata svolge attività economiche protette da diritti speciali o esclusivi insieme con altre attività svolte in regime di mercato	no
Riferimento normativo società con diritti speciali o esclusivi insieme con altre attività svolte in regime di mercato <sup>(3)</sup>	no
Società esclusa dall'applicazione dell'art. 4 con DPCM (art. 4, c. 9)	no
Società esclusa dall'applicazione dell'art. 4 con provvedimento del Presidente della Regione o delle Prov. Autonome (art. 4, c. 9)	no
Riferimento normativo atto esclusione <sup>(4)</sup>	no

#### Ulteriori informazioni relative ai campi della Sezione

Nel presente riquadro:

- con riferimento a "Riferimento normativo società di diritto singolare", evidenziare le norme di diritto singolare che regolano la società e la loro vigenza anche a seguito della emanazione del TUSP.

#### DATI DI BILANCIO PER LA VERIFICA TUSP

NOME DEL CAMPO	Anno 2019
Tipologia di attività svolta	Attività produttive di beni e servizi
Numero medio di dipendenti	2804

NOME DEL CAMPO	Anno 2019
Numero dei componenti dell'organo di amministrazione	9
Compenso dei componenti dell'organo di amministrazione	243.000,00
Numero dei componenti dell'organo di controllo	3
Compenso dei componenti dell'organo di controllo	89.000,00

**ATTENZIONE:** l'applicativo richiede la compilazione della sezione dati di bilancio per la verifica del TUSP solo nel caso in cui la società non depositi presso il Registro Imprese il bilancio d'esercizio 2018 in formato elaborabile secondo lo standard XBRL.

NOME DEL CAMPO	2020	2019	2018	2017	2016
Approvazione bilancio	sì	sì	sì	sì	sì
Risultato d'esercizio	4.748.858	7.093.607	18.304.418	8.100.276	5.489.017

## Attività produttive di beni e servizi o Distretti tecnologici

Compilare la seguente sotto-sezione se la "Tipologia di attività svolta" dalla partecipata è: "Attività produttive di beni e servizi" o "Attività di promozione e sviluppo di progetti di ricerca finanziati (Distretti tecnologici)".

NOME DEL CAMPO	2020	2019	2018
<b>A1) Ricavi delle vendite e delle prestazioni</b>	356.088.451	359.525.866	335.581.943
<b>A5) Altri Ricavi e Proventi</b>	13.314.876	9.378.143	11.107.230
<b>di cui Contributi in conto esercizio</b>	816.112	1.367.721	400.194

**QUOTA DI POSSESSO (quota diretta e/o indiretta)**

NOME DEL CAMPO	INDICAZIONI PER LA COMPILAZIONE
<b>Tipologia di Partecipazione</b>	Partecipazione diretta
<b>Quota diretta <sup>(5)</sup></b>	0,000344%
<b>Codice Fiscale Tramite <sup>(6)</sup></b>	
<b>Denominazione Tramite (organismo) <sup>(6)</sup></b>	
<b>Quota detenuta dalla Tramite nella società <sup>(7)</sup></b>	

<sup>(14)</sup> Se la partecipazione è diretta o sia diretta che indiretta, inserire la quota detenuta direttamente dall'Amministrazione nella società.

<sup>(15)</sup> Compilare se per "Tipologia di Partecipazione" è stato indicato "Partecipazione Indiretta" o "Partecipazione diretta e indiretta". Inserire CF e denominazione dell'ultima tramite attraverso la quale la società è indirettamente partecipata dall'Amministrazione.

<sup>(16)</sup> Inserire la quota di partecipazione che la "tramite" detiene nella società.

**QUOTA DI POSSESSO – TIPO DI CONTROLLO**

NOME DEL CAMPO	INDICAZIONI PER LA COMPILAZIONE
<b>Tipo di controllo</b>	controllo congiunto per effetto di patti parasociali

**Ulteriori informazioni relative ai campi della sezione****Ulteriori informazioni relative ai campi della sezione**

- Si evidenzia che gli Enti Locali soci di Veritas S.p.A. hanno sottoscritto la Convenzione Intercomunale ex art. 30 del D.lgs. 267/2000 per la gestione in house a mezzo di VERITAS S.P.A., ovvero per la gestione in forma associata e coordinata dei Servi Pubblici Locali e per l'esercizio sulla società di un controllo analogo a quello esercitato sui propri servizi sottoscrivendo altresì a tal fine specifici Patti Parasociali. Inoltre i Comuni soci di Veritas S.p.A. hanno approvato lo Statuto della società che contempla altresì strumenti idonei ad assicurare i requisiti per la gestione dei servizi pubblici locali in-house providing a mezzo Veritas con previsione tra l'altro in particolare all'art. 40 il Comitato di Coordinamento e Controllo degli Enti Locali azionisti di Veritas il cui funzionamento è previsto dall'art. 7 della Convenzione predetta.

**INFORMAZIONI ED ESITO PER LA RAZIONALIZZAZIONE**

NOME DEL CAMPO	INDICAZIONI PER LA COMPILAZIONE
<b>La partecipata svolge un'attività di produzione di beni e servizi a favore dell'Amministrazione?</b>	Si
<b>Attività svolta dalla Partecipata</b>	produzione di un servizio di interesse generale (Art. 4, c. 2, lett. a)
<b>Descrizione dell'attività</b>	La società ha per oggetto lo svolgimento di Servizi Pubblici Locali quali servizi relativi alla gestione integrata dei rifiuti e dell'ambiente, alla gestione del servizio idrico integrato, servizi energetici, cimiteriali e funerari, urbani e territoriali
<b>Quota % di partecipazione detenuta dal soggetto privato <sup>(8)</sup></b>	nessuna
<b>Svolgimento di attività analoghe a quelle svolte da altre società (art.20, c.2 lett.c)</b>	no
<b>Necessità di contenimento dei costi di funzionamento (art.20, c.2 lett.f)</b>	no
<b>Necessità di aggregazione di società (art.20, c.2 lett.g)</b>	no
<b>L'Amministrazione ha fissato, con proprio provvedimento, obiettivi specifici sui costi di funzionamento della partecipata? (art.19, c.5) <sup>(9)</sup></b>	si
<b>Esito della ricognizione</b>	mantenimento senza interventi
<b>Modalità (razionalizzazione) <sup>(10)</sup></b>	Scegliere un elemento.
<b>Termine previsto per la razionalizzazione <sup>(10)</sup></b>	
<b>Le misure di razionalizzazione sono state concluse alla data del 31/12/2018?</b>	si
<b>Note*</b>	La società svolge servizi pubblici locali quali il Servizio Idrico Integrato, il servizio di gestione integrata dei rifiuti, negli ambiti territoriali ottimali di competenza, ed altri servizi pubblici locali quali i servizi cimiteriali, i servizi di gestione del verde pubblico ed altri. Trattasi di beni e servizi strettamente necessari per il perseguimento delle finalità istituzionali dell'ente e previsto tra le attività consentite dall'art. 4 del D.Lgs 175/2016. Si evidenzia che detta società a seguito di processi fusioni per incorporazione è divenuta il gestore unico nei predetti ambiti territoriali ottimali. (per le concernenti motivazioni vedasi le deliberazioni dei Comuni e dei Consigli di Bacino in materia). In particolare si evidenzia che non ricorrono le condizioni indicate nella scheda 0.02, e di cui all'art. 20 comma 2 del D.Lgs 175/2016.

*Scheda di dettaglio***DATI ANAGRAFICI DELLA PARTECIPATA**

NOME DEL CAMPO	
<b>Codice Fiscale</b>	02798770273
<b>Denominazione</b>	BIBIONE SPIAGGIA S.R.L.
<b>Anno di costituzione della società</b>	20/12/1994
<b>Forma giuridica</b>	Società a responsabilità limitata
<b>Tipo di fondazione</b>	Scegliere un elemento.
<b>Altra forma giuridica</b>	
<b>Stato della società</b>	La società è attiva
<b>Anno di inizio della procedura <sup>(1)</sup></b>	
<b>Società con azioni quotate in mercati regolamentati <sup>(2)</sup></b>	
<b>Società che ha emesso strumenti finanziari quotati in mercati regolamentati (ex TUSP) <sup>(2)</sup></b>	



**SEDE LEGALE DELLA PARTECIPATA**

NOME DEL CAMPO	
Stato	Italia
Provincia	VENEZIA
Comune	SAN MICHELE AL TAGLIAMENTO
CAP *	30028
Indirizzo *	VIA DEL MARE NR. 2 FRAZIONE BIBIONE
Telefono *	0431 439671
FAX *	0431 439675
Email *	bibionespiaggia@pec.bibionespiaggia.com

**SETTORE DI ATTIVITÀ DELLA PARTECIPATA**

La lista dei codici Ateco è disponibile al link <http://www.istat.it/it/strumenti/definizioni-e-classificazioni/ateco-2007>

NOME DEL CAMPO	
Attività 1	93.29.2 LA GESTIONE DI STABILIMENTI BALNEARI E DI SERVIZI SPIAGGIATIVI SU AREE IN CONCESSIONE, O AD ALTRO TITOLO A DISPOSIZIONE E DEGLI ANNESSI E COMPLEMENTARI SERVIZI
Peso indicativo dell'attività %	70%
Attività 2	ALTRE ATTIVITA': LA COSTRUZIONE, PRODUZIONE, GESTIONE E LA MANUTENZIONE DI OPERE, DI BENI E DI SERVIZI DI INTERESSE PRIVATO NONCHE' DI OPERE, BENI E SERVIZI PUBBLICI ED ANCHE DEMANIALI (COME LA MANUTENZIONE ORDINARIA E STRAORDINARIA DELLE AREE VERDI) RIFERITI AI PREDETTI SERVIZI DI SPIAGGIA; LA PROMOZIONE TURISTICA PER MIGLIORARE L'IMMAGINE DI BIBIONE, AUMENTANDO L'AFFLUSSO TURISTICO PER MEZZO DI IDONEE INIZIATIVE, ATTIVITA' LOGISTICA PER MANIFESTAZIONE ED EVENTI. LO STATUTO DELLA SOCIETA' PREVEDE ALTRESI': LO SVOLGIMENTO DELL'ATTIVITA' DI SOMMINISTRAZIONE AL PUBBLICO DI ALIMENTI E BEVANDE; E L'ESERCIZIO DI TUTTE LE OPERAZIONI MOBILIARI ED IMMOBILIARI, COMMERCIALI, INDUSTRIALI E FINANZIARIE ED OGNI ALTRA OPERAZIONE NECESSARIA O UTILE AL RAGGIUNGIMENTO DELLO SCOPO SOCIALE IVI COMPRESA L'ASSUNZIONE E LA CONCESSIONE DI PARTECIPAZIONI ED INTERESSENZE ANCHE AZIONARIE IN ALTRE SOCIETA' O DITTE AVENTI OGGETTI ANALOGHI, AFFINI O CONNESSI AL PROPRIO.
Peso indicativo dell'attività %	30%

## DATI DI BILANCIO PER LA VERIFICA TUSP

NOME DEL CAMPO	Anno 2019
<b>Tipologia di attività svolta</b>	Attività produttive di beni e servizi
<b>Numero medio di dipendenti</b>	70
<b>Numero dei componenti dell'organo di amministrazione</b>	9
<b>Compenso dei componenti dell'organo di amministrazione</b>	Euro 42.430,00
<b>Numero dei componenti dell'organo di controllo</b>	5
<b>Compenso dei componenti dell'organo di controllo</b>	Euro 27.872,00

**ATTENZIONE:** l'applicativo richiede la compilazione della sezione dati di bilancio per la verifica del TUSP solo nel caso in cui la società non depositi presso il Registro Imprese il bilancio d'esercizio 2018 in formato elaborabile secondo lo standard XBRL.

NOME DEL CAMPO	2020	2019	2018	2017	2016
<b>Approvazione bilancio</b>	sì	sì	sì	sì	sì
<b>Risultato d'esercizio</b>	(103.127)	300.226	203.566	336.922	300.347

### Attività produttive di beni e servizi o Distretti tecnologici

Compilare la seguente sotto-sezione se la "Tipologia di attività svolta" dalla partecipata è: "Attività produttive di beni e servizi" o "Attività di promozione e sviluppo di progetti di ricerca finanziati (Distretti tecnologici)".

NOME DEL CAMPO	2020	2019	2018
<b>A1) Ricavi delle vendite e delle prestazioni</b>	7.158.126	8.886.640	8.724.383
<b>A5) Altri Ricavi e Proventi</b>	481.581	503.288	338.703
<b>di cui Contributi in conto esercizio</b>	17.806	75.383	79.452

**QUOTA DI POSSESSO (quota diretta e/o indiretta)**

NOME DEL CAMPO	INDICAZIONI PER LA COMPILAZIONE
Tipologia di Partecipazione	Partecipazione diretta
Quota diretta <sup>(5)</sup>	30%
Codice Fiscale Tramite <sup>(6)</sup>	
Denominazione Tramite (organismo) <sup>(6)</sup>	
Quota detenuta dalla Tramite nella società <sup>(7)</sup>	

**QUOTA DI POSSESSO – TIPO DI CONTROLLO**

NOME DEL CAMPO	INDICAZIONI PER LA COMPILAZIONE
Tipo di controllo	Scegliere un elemento.

**Ulteriori informazioni relative ai campi della sezione**

Nel presente riquadro:

- con riferimento al “**Tipo di controllo**”, se il controllo è indiretto indicare la “tramite” controllata/controllante; se il controllo sulla “tramite” è esercitato congiuntamente con altre amministrazioni, specificare le modalità di coordinamento tra i soci pubblici per l’esercizio del controllo.

**INFORMAZIONI ED ESITO PER LA RAZIONALIZZAZIONE**

NOME DEL CAMPO	INDICAZIONI PER LA COMPILAZIONE
La partecipata svolge un'attività di produzione di beni e servizi a favore dell'Amministrazione?	Si
Attività svolta dalla Partecipata	produzione di un servizio di interesse generale (Art. 4, c. 2, lett. a)

NOME DEL CAMPO	INDICAZIONI PER LA COMPILAZIONE
<b>Descrizione dell'attività</b>	Esercizio di stabilimento balneare e altre attività a rilevanza istituzionale, quali: il mantenimento di beni pubblici (anche demaniali), la promozione turistica, ecc.
<b>Quota % di partecipazione detenuta dal soggetto privato</b> <sup>(8)</sup>	70%
<b>Svolgimento di attività analoghe a quelle svolte da altre società (art.20, c.2 lett.c)</b>	no
<b>Necessità di contenimento dei costi di funzionamento (art.20, c.2 lett.f)</b>	no
<b>Necessità di aggregazione di società (art.20, c.2 lett.g)</b>	no
<b>L'Amministrazione ha fissato, con proprio provvedimento, obiettivi specifici sui costi di funzionamento della partecipata? (art.19, c.5)</b> <sup>(9)</sup>	no
<b>Esito della ricognizione</b>	mantenimento senza interventi
<b>Modalità (razionalizzazione)</b> <sup>(10)</sup>	Scegliere un elemento.
<b>Termine previsto per la razionalizzazione</b> <sup>(10)</sup>	
<b>Le misure di razionalizzazione sono state concluse alla data del 31/12/2018?</b>	Scegliere un elemento.
<b>Note*</b>	

## Informazioni di dettaglio sulle singole partecipazioni di ATVO S.p.A.

3.1 F.A.P. Autoservizi S.p.A.

### Scheda di dettaglio

#### DATI ANAGRAFICI

NOME DEL CAMPO	
<b>Codice Fiscale</b>	00323260273
<b>Denominazione</b>	F.A.P. Autoservizi S.p.A.
<b>Anno di costituzione della società</b>	1925
<b>Forma giuridica</b>	Società per Azioni
<b>Tipo di fondazione</b>	--
<b>Altra forma giuridica</b>	--
<b>Stato della società</b>	La società è attiva
<b>Anno di inizio della procedura <sup>(1)</sup></b>	Nessuna procedura attiva
<b>Società con azioni quotate in mercati regolamentati <sup>(2)</sup></b>	no
<b>Società che ha emesso strumenti finanziari quotati in mercati regolamentati (ex TUSP) <sup>(2)</sup></b>	no

(1) Compilare il campo "anno di inizio della procedura" solo se nel campo "stato della società" è stato selezionato un elemento diverso da "La società è attiva"

(2) Le società emittenti azioni o strumenti finanziari in mercati regolamentati nell'applicativo sono individuate mediante elenchi ufficiali.

#### Ulteriori informazioni relative ai campi della Sezione

Nel presente riquadro:

- con riferimento allo "Stato della società", spiegare i motivi delle eventuali situazioni di inattività o sospensione, ovvero chiarire lo stato della procedura di liquidazione e relativa data di presumibile conclusione
- con riferimento alle "Società con azioni quotate in mercati regolamentati", indicare il mercato in cui le azioni della società sono quotate;
- con riferimento alla "Società che ha emesso strumenti finanziari quotati in mercati regolamentati", descrivere gli strumenti e indicare il mercato in cui sono quotati.

## SEDE LEGALE DELLA PARTECIPATA

NOME DEL CAMPO	
<b>Stato</b>	Italia
<b>Provincia</b>	Venezia
<b>Comune</b>	San Donà di Piave
<b>CAP *</b>	30027
<b>Indirizzo *</b>	Piazza IV Novembre 8
<b>Telefono *</b>	04215944
<b>FAX *</b>	0421594534
<b>Email *</b>	segreteria@atvo.it

\*campo con compilazione facoltativa

## SETTORE DI ATTIVITÀ DELLA PARTECIPATA

La lista dei codici Ateco è disponibile al link <http://www.istat.it/it/strumenti/definizioni-e-classificazioni/ateco-2007>

NOME DEL CAMPO	
<b>Attività 1</b>	47.3
<b>Peso indicativo dell'attività %</b>	100
<b>Attività 2 *</b>	/
<b>Peso indicativo dell'attività % *</b>	/
<b>Attività 3 *</b>	/

<b>Peso indicativo dell'attività % *</b>	/
<b>Attività 4 *</b>	/
<b>Peso indicativo dell'attività % *</b>	/

## DATI DI BILANCIO PER LA VERIFICA TUSP

NOME DEL CAMPO	Anno 2020
<b>Tipologia di attività svolta</b>	<i>Attività produttive di beni e servizi</i>
<b>Numero medio di dipendenti</b>	13
<b>Numero dei componenti dell'organo di amministrazione</b>	4
<b>Compenso dei componenti dell'organo di amministrazione (totale)</b>	26.092
<b>Numero dei componenti dell'organo di controllo</b>	3
<b>Compenso dei componenti dell'organo di controllo (totale)</b>	13.416

NOME DEL CAMPO	2020	2019	2018
<b>Approvazione bilancio</b>	Sì	Sì	Sì
<b>Utile d'esercizio d'esercizio (perdita)</b>	(251.616)	6.226	11.141

**ATTENZIONE:** l'applicativo richiede la compilazione esclusivamente di una delle seguenti quattro sotto-sezioni di "DATI DI BILANCIO PER LA VERIFICA TUSP".

### Ulteriori informazioni relative ai campi della Sezione

Nel presente riquadro:

- con riferimento al "Numero dei dipendenti", indicarne la numerosità per ciascuna tipologia di rapporto di lavoro, così come risultante dall'eventuale nota integrativa al bilancio d'esercizio; indicare il numero del personale distaccato dalla o presso la società partecipata;
- con riferimento al "Numero dei componenti dell'organo di amministrazione", indicare eventuali variazioni rispetto alla data del 31/12/2017, ovvero a data successiva; azioni di adeguamento del numero degli amministratori con riguardo all'art. 11 del TUSP;
- con riferimento ai "Compensi dei componenti dell'organo di amministrazione", indicare il compenso dei singoli amministratori e eventuali rimborsi spese, gettoni di presenza, ecc.
- con riferimento alla "Approvazione bilancio" e "Risultato d'esercizio", inserire considerazioni in merito all'andamento della gestione della società.



## Attività produttive di beni e servizi o Distretti tecnologici

Compilare la seguente sotto-sezione se la "Tipologia di attività svolta" dalla partecipata è: "Attività produttive di beni e servizi" o "Attività di promozione e sviluppo di progetti di ricerca finanziati (Distretti tecnologici)".

NOME DEL CAMPO	2020	2019	2018
<b>A1) Ricavi delle vendite e delle prestazioni</b>	784.688	1.812.947	1.660.139
<b>A5) Altri Ricavi e Proventi</b>	341.532	674.083	717.195
<b>di cui Contributi in conto esercizio</b>	27.913	8.652	8.735

## Attività di Holding

Compilare la seguente sotto-sezione se la "Tipologia di attività svolta" dalla partecipata è: "Attività consistenti nell'assunzione di partecipazioni in società esercenti attività diverse da quella creditizia e finanziaria (Holding)".

N.B.: NON SUSSISTE FATTISPECIE

\_\_\_\_\_

## Attività bancarie e finanziarie

Compilare la seguente sotto-sezione se la "Tipologia di attività svolta" dalla partecipata è: "Attività bancarie e finanziarie".

N.B.: NON SUSSISTE FATTISPECIE

\_\_\_\_\_

## Attività assicurative

Compilare la seguente sotto-sezione se la "Tipologia di attività svolta" dalla partecipata è: "Attività assicurative".

N.B.: NON SUSSISTE FATTISPECIE

\_\_\_\_\_

*Scheda di dettaglio***DATI ANAGRAFICI**

NOME DEL CAMPO	
<b>Codice Fiscale</b>	00321990277
<b>Denominazione</b>	Brusutti Srl
<b>Anno di costituzione della società</b>	1970
<b>Forma giuridica</b>	Società a responsabilità limitata
<b>Tipo di fondazione</b>	--
<b>Altra forma giuridica</b>	--
<b>Stato della società</b>	La società è attiva
<b>Anno di inizio della procedura <sup>(1)</sup></b>	--
<b>Società con azioni quotate in mercati regolamentati <sup>(2)</sup></b>	no
<b>Società che ha emesso strumenti finanziari quotati in mercati regolamentati (ex TUSP) <sup>(2)</sup></b>	no

<sup>(1)</sup> Compilare il campo "anno di inizio della procedura" solo se nel campo "stato della società" è stato selezionato un elemento diverso da "La società è attiva"

<sup>(2)</sup> Le società emittenti azioni o strumenti finanziari in mercati regolamentati nell'applicativo sono individuate mediante elenchi ufficiali.

**Ulteriori informazioni relative ai campi della Sezione**

Nel presente riquadro:

- con riferimento allo "Stato della società", spiegare i motivi delle eventuali situazioni di inattività o sospensione, ovvero chiarire lo stato della procedura di liquidazione e relativa data di presumibile conclusione
- con riferimento alle "Società con azioni quotate in mercati regolamentati", indicare il mercato in cui le azioni della società sono quotate;
- con riferimento alla "Società che ha emesso strumenti finanziari quotati in mercati regolamentati", descrivere gli strumenti e indicare il mercato in cui sono quotati.

## SEDE LEGALE DELLA PARTECIPATA

NOME DEL CAMPO	
<b>Stato</b>	Italia
<b>Provincia</b>	Venezia
<b>Comune</b>	Tessera
<b>CAP *</b>	30173
<b>Indirizzo *</b>	Via Triestina 181/C
<b>Telefono *</b>	
<b>FAX *</b>	
<b>Email *</b>	brusutti@brusutti.it

\*campo con compilazione facoltativa

## SETTORE DI ATTIVITÀ DELLA PARTECIPATA

La lista dei codici Ateco è disponibile al link <http://www.istat.it/it/strumenti/definizioni-e-classificazioni/ateco-2007>

NOME DEL CAMPO	
<b>Attività 1</b>	52.21.5
<b>Peso indicativo dell'attività %</b>	100
<b>Attività 2 *</b>	/
<b>Peso indicativo dell'attività % *</b>	/
<b>Attività 3 *</b>	/

<b>Peso indicativo dell'attività % *</b>	/
<b>Attività 4 *</b>	/
<b>Peso indicativo dell'attività % *</b>	/

## DATI DI BILANCIO PER LA VERIFICA TUSP

NOME DEL CAMPO	Anno 2020
<b>Tipologia di attività svolta</b>	<i>Attività produttive di beni e servizi</i>
<b>Numero medio di dipendenti</b>	45
<b>Numero dei componenti dell'organo di amministrazione</b>	/
<b>Compenso dei componenti dell'organo di amministrazione (totale)</b>	/
<b>Numero dei componenti dell'organo di controllo</b>	/
<b>Compenso dei componenti dell'organo di controllo (totale)</b>	/

NOME DEL CAMPO	2020	2019	2018
<b>Approvazione bilancio</b>	No	Si	Si
<b>Risultato d'esercizio</b>	Bilancio non approvato	(241.445)	34.203

**ATTENZIONE:** l'applicativo richiede la compilazione esclusivamente di una delle seguenti quattro sotto-sezioni di "DATI DI BILANCIO PER LA VERIFICA TUSP".

### Ulteriori informazioni relative ai campi della Sezione

Nel presente riquadro:

- con riferimento al "Numero dei dipendenti", indicarne la numerosità per ciascuna tipologia di rapporto di lavoro, così come risultante dall'eventuale nota integrativa al bilancio d'esercizio; indicare il numero del personale distaccato dalla o presso la società partecipata;
- con riferimento al "Numero dei componenti dell'organo di amministrazione", indicare eventuali variazioni rispetto alla data del 31/12/2017, ovvero a data successiva; azioni di adeguamento del numero degli amministratori con riguardo all'art. 11 del TUSP;
- con riferimento ai "Compensi dei componenti dell'organo di amministrazione", indicare il compenso dei singoli amministratori e eventuali rimborsi spese, gettoni di presenza, ecc.
- con riferimento alla "Approvazione bilancio" e "Risultato d'esercizio", inserire considerazioni in merito all'andamento della gestione della società.

## Attività produttive di beni e servizi o Distretti tecnologici

Compilare la seguente sotto-sezione se la "Tipologia di attività svolta" dalla partecipata è: "Attività produttive di beni e servizi" o "Attività di promozione e sviluppo di progetti di ricerca finanziati (Distretti tecnologici)".

NOME DEL CAMPO	2020	2019	2018
<b>A1) Ricavi delle vendite e delle prestazioni</b>	Bilancio non approvato	4.692.831	4.964.618
<b>A5) Altri Ricavi e Proventi</b>	Bilancio non approvato	886.460	607.647
<b>di cui Contributi in conto esercizio</b>	Bilancio non approvato	265.064	258.171

## Attività di Holding

Compilare la seguente sotto-sezione se la "Tipologia di attività svolta" dalla partecipata è: "Attività consistenti nell'assunzione di partecipazioni in società esercenti attività diverse da quella creditizia e finanziaria (Holding)".

N.B.: NON SUSSISTE FATTISPECIE

\_\_\_\_\_

## Attività bancarie e finanziarie

Compilare la seguente sotto-sezione se la "Tipologia di attività svolta" dalla partecipata è: "Attività bancarie e finanziarie".

N.B.: NON SUSSISTE FATTISPECIE

\_\_\_\_\_

## Attività assicurative

Compilare la seguente sotto-sezione se la "Tipologia di attività svolta" dalla partecipata è: "Attività assicurative".

N.B.: NON SUSSISTE FATTISPECIE

\_\_\_\_\_

*Scheda di dettaglio***DATI ANAGRAFICI**

NOME DEL CAMPO	
<b>Codice Fiscale</b>	03490730276
<b>Denominazione</b>	Consorzio Teknobus
<b>Anno di costituzione della società</b>	2003
<b>Forma giuridica</b>	Consorzio
<b>Tipo di fondazione</b>	--
<b>Altra forma giuridica</b>	--
<b>Stato della società</b>	La società è attiva
<b>Anno di inizio della procedura <sup>(1)</sup></b>	--
<b>Società con azioni quotate in mercati regolamentati <sup>(2)</sup></b>	no
<b>Società che ha emesso strumenti finanziari quotati in mercati regolamentati (ex TUSP) <sup>(2)</sup></b>	no

<sup>(1)</sup> Compilare il campo "anno di inizio della procedura" solo se nel campo "stato della società" è stato selezionato un elemento diverso da "La società è attiva"

<sup>(2)</sup> Le società emittenti azioni o strumenti finanziari in mercati regolamentati nell'applicativo sono individuate mediante elenchi ufficiali.

**Ulteriori informazioni relative ai campi della Sezione**

Nel presente riquadro:

- con riferimento allo "Stato della società", spiegare i motivi delle eventuali situazioni di inattività o sospensione, ovvero chiarire lo stato della procedura di liquidazione e relativa data di presumibile conclusione
- con riferimento alle "Società con azioni quotate in mercati regolamentati", indicare il mercato in cui le azioni della società sono quotate;
- con riferimento alla "Società che ha emesso strumenti finanziari quotati in mercati regolamentati", descrivere gli strumenti e indicare il mercato in cui sono quotati.

## SEDE LEGALE DELLA PARTECIPATA

NOME DEL CAMPO	
<b>Stato</b>	Italia
<b>Provincia</b>	Venezia
<b>Comune</b>	San Donà di Piave
<b>CAP *</b>	30027
<b>Indirizzo *</b>	Piazza IV Novembre 8
<b>Telefono *</b>	
<b>FAX *</b>	
<b>Email *</b>	

\*campo con compilazione facoltativa

## SETTORE DI ATTIVITÀ DELLA PARTECIPATA

La lista dei codici Ateco è disponibile al link <http://www.istat.it/it/strumenti/definizioni-e-classificazioni/ateco-2007>

NOME DEL CAMPO	
<b>Attività 1</b>	620909
<b>Peso indicativo dell'attività %</b>	100
<b>Attività 2 *</b>	/
<b>Peso indicativo dell'attività % *</b>	/
<b>Attività 3 *</b>	/



<b>Peso indicativo dell'attività % *</b>	/
<b>Attività 4 *</b>	/
<b>Peso indicativo dell'attività % *</b>	/

## DATI DI BILANCIO PER LA VERIFICA TUSP

NOME DEL CAMPO	Anno 2020
<b>Tipologia di attività svolta</b>	<i>Attività produttive di beni e servizi</i>
<b>Numero medio di dipendenti</b>	0
<b>Numero dei componenti dell'organo di amministrazione</b>	/
<b>Compenso dei componenti dell'organo di amministrazione (totale)</b>	/
<b>Numero dei componenti dell'organo di controllo</b>	/
<b>Compenso dei componenti dell'organo di controllo (totale)</b>	/

NOME DEL CAMPO	2020	2019	2018
<b>Approvazione bilancio</b>	Si	Si	Si
<b>Risultato d'esercizio</b>	0	0	0

**ATTENZIONE:** l'applicativo richiede la compilazione esclusivamente di una delle seguenti quattro sotto-sezioni di "DATI DI BILANCIO PER LA VERIFICA TUSP".

### Ulteriori informazioni relative ai campi della Sezione

Nel presente riquadro:

- con riferimento al "Numero dei dipendenti", indicarne la numerosità per ciascuna tipologia di rapporto di lavoro, così come risultante dall'eventuale nota integrativa al bilancio d'esercizio; indicare il numero del personale distaccato dalla o presso la società partecipata;
- con riferimento al "Numero dei componenti dell'organo di amministrazione", indicare eventuali variazioni rispetto alla data del 31/12/2017, ovvero a data successiva; azioni di adeguamento del numero degli amministratori con riguardo all'art. 11 del TUSP;
- con riferimento ai "Compensi dei componenti dell'organo di amministrazione", indicare il compenso dei singoli amministratori e eventuali rimborsi spese, gettoni di presenza, ecc.
- con riferimento alla "Approvazione bilancio" e "Risultato d'esercizio", inserire considerazioni in merito all'andamento della gestione della società.

## Attività produttive di beni e servizi o Distretti tecnologici

Compilare la seguente sotto-sezione se la "Tipologia di attività svolta" dalla partecipata è: "Attività produttive di beni e servizi" o "Attività di promozione e sviluppo di progetti di ricerca finanziati (Distretti tecnologici)".

NOME DEL CAMPO	2020	2019	2018
<b>A1) Ricavi delle vendite e delle prestazioni</b>	237.733	257.755	298.365
<b>A5) Altri Ricavi e Proventi</b>	63	0	0
<b>di cui Contributi in conto esercizio</b>	0	0	0

## Attività di Holding

Compilare la seguente sotto-sezione se la "Tipologia di attività svolta" dalla partecipata è: "Attività consistenti nell'assunzione di partecipazioni in società esercenti attività diverse da quella creditizia e finanziaria (Holding)".

N.B.: NON SUSSISTE FATTISPECIE

\_\_\_\_\_

## Attività bancarie e finanziarie

Compilare la seguente sotto-sezione se la "Tipologia di attività svolta" dalla partecipata è: "Attività bancarie e finanziarie".

N.B.: NON SUSSISTE FATTISPECIE

\_\_\_\_\_

## Attività assicurative

Compilare la seguente sotto-sezione se la "Tipologia di attività svolta" dalla partecipata è: "Attività assicurative".

N.B.: NON SUSSISTE FATTISPECIE

\_\_\_\_\_

*Scheda di dettaglio***DATI ANAGRAFICI**

NOME DEL CAMPO	
<b>Codice Fiscale</b>	02695820270
<b>Denominazione</b>	Portogruaro Interporto S.p.A.
<b>Anno di costituzione della società</b>	1993
<b>Forma giuridica</b>	S.p.A.
<b>Tipo di fondazione</b>	--
<b>Altra forma giuridica</b>	--
<b>Stato della società</b>	La società è attiva
<b>Anno di inizio della procedura <sup>(1)</sup></b>	--
<b>Società con azioni quotate in mercati regolamentati <sup>(2)</sup></b>	no
<b>Società che ha emesso strumenti finanziari quotati in mercati regolamentati (ex TUSP) <sup>(2)</sup></b>	no

<sup>(1)</sup> Compilare il campo "anno di inizio della procedura" solo se nel campo "stato della società" è stato selezionato un elemento diverso da "La società è attiva"

<sup>(2)</sup> Le società emittenti azioni o strumenti finanziari in mercati regolamentati nell'applicativo sono individuate mediante elenchi ufficiali.

**Ulteriori informazioni relative ai campi della Sezione**

Nel presente riquadro:

- con riferimento allo "Stato della società", spiegare i motivi delle eventuali situazioni di inattività o sospensione, ovvero chiarire lo stato della procedura di liquidazione e relativa data di presumibile conclusione
- con riferimento alle "Società con azioni quotate in mercati regolamentati", indicare il mercato in cui le azioni della società sono quotate;
- con riferimento alla "Società che ha emesso strumenti finanziari quotati in mercati regolamentati", descrivere gli strumenti e indicare il mercato in cui sono quotati.

## SEDE LEGALE DELLA PARTECIPATA

NOME DEL CAMPO	
<b>Stato</b>	Italia
<b>Provincia</b>	Venezia
<b>Comune</b>	Portogruaro
<b>CAP *</b>	
<b>Indirizzo *</b>	Piazza della Repubblica 1
<b>Telefono *</b>	
<b>FAX *</b>	
<b>Email *</b>	

\*campo con compilazione facoltativa

## SETTORE DI ATTIVITÀ DELLA PARTECIPATA

La lista dei codici Ateco è disponibile al link <http://www.istat.it/it/strumenti/definizioni-e-classificazioni/ateco-2007>

NOME DEL CAMPO	
<b>Attività 1</b>	52.21.4
<b>Peso indicativo dell'attività %</b>	100
<b>Attività 2 *</b>	/
<b>Peso indicativo dell'attività % *</b>	/
<b>Attività 3 *</b>	/

<b>Peso indicativo dell'attività % *</b>	/
<b>Attività 4 *</b>	/
<b>Peso indicativo dell'attività % *</b>	/

## DATI DI BILANCIO PER LA VERIFICA TUSP

NOME DEL CAMPO	Anno 2020
<b>Tipologia di attività svolta</b>	<i>Attività produttive di beni e servizi</i>
<b>Numero medio di dipendenti</b>	10
<b>Numero dei componenti dell'organo di amministrazione</b>	5
<b>Compenso dei componenti dell'organo di amministrazione (totale)</b>	72.953
<b>Numero dei componenti dell'organo di controllo</b>	3
<b>Compenso dei componenti dell'organo di controllo (totale)</b>	17.992

NOME DEL CAMPO	2020	2019	2018
<b>Approvazione bilancio</b>	Sì	Sì	Sì
<b>Risultato d'esercizio</b>	320.625	119.595	221.512

**ATTENZIONE:** l'applicativo richiede la compilazione esclusivamente di una delle seguenti quattro sotto-sezioni di "DATI DI BILANCIO PER LA VERIFICA TUSP".

### Ulteriori informazioni relative ai campi della Sezione

Nel presente riquadro:

- con riferimento al "Numero dei dipendenti", indicarne la numerosità per ciascuna tipologia di rapporto di lavoro, così come risultante dall'eventuale nota integrativa al bilancio d'esercizio; indicare il numero del personale distaccato dalla o presso la società partecipata;
- con riferimento al "Numero dei componenti dell'organo di amministrazione", indicare eventuali variazioni rispetto alla data del 31/12/2017, ovvero a data successiva; azioni di adeguamento del numero degli amministratori con riguardo all'art. 11 del TUSP;
- con riferimento ai "Compensi dei componenti dell'organo di amministrazione", indicare il compenso dei singoli amministratori e eventuali rimborsi spese, gettoni di presenza, ecc.
- con riferimento alla "Approvazione bilancio" e "Risultato d'esercizio", inserire considerazioni in merito all'andamento della gestione della società.

## Attività produttive di beni e servizi o Distretti tecnologici

Compilare la seguente sotto-sezione se la "Tipologia di attività svolta" dalla partecipata è: "Attività produttive di beni e servizi" o "Attività di promozione e sviluppo di progetti di ricerca finanziati (Distretti tecnologici)".

NOME DEL CAMPO	2020	2019	2018
<b>A1) Ricavi delle vendite e delle prestazioni</b>	3.319.583	3.098.847	2.573.907
<b>A5) Altri Ricavi e Proventi</b>	91.882	28.530	23.169
<b>di cui Contributi in conto esercizio</b>	79.743	/	/

## Attività di Holding

Compilare la seguente sotto-sezione se la "Tipologia di attività svolta" dalla partecipata è: "Attività consistenti nell'assunzione di partecipazioni in società esercenti attività diverse da quella creditizia e finanziaria (Holding)".

N.B.: NON SUSSISTE FATTISPECIE

\_\_\_\_\_

## Attività bancarie e finanziarie

Compilare la seguente sotto-sezione se la "Tipologia di attività svolta" dalla partecipata è: "Attività bancarie e finanziarie".

N.B.: NON SUSSISTE FATTISPECIE

\_\_\_\_\_

## Attività assicurative

Compilare la seguente sotto-sezione se la "Tipologia di attività svolta" dalla partecipata è: "Attività assicurative".

N.B.: NON SUSSISTE FATTISPECIE

\_\_\_\_\_



*Scheda di dettaglio***DATI ANAGRAFICI**

NOME DEL CAMPO	
<b>Codice Fiscale</b>	04498000266
<b>Denominazione</b>	Mobilità di Marca S.p.A.
<b>Anno di costituzione della società</b>	2013
<b>Forma giuridica</b>	S.p.A.
<b>Tipo di fondazione</b>	--
<b>Altra forma giuridica</b>	--
<b>Stato della società</b>	La società è attiva
<b>Anno di inizio della procedura <sup>(1)</sup></b>	--
<b>Società con azioni quotate in mercati regolamentati <sup>(2)</sup></b>	no
<b>Società che ha emesso strumenti finanziari quotati in mercati regolamentati (ex TUSP) <sup>(2)</sup></b>	no

<sup>(3)</sup> Compilare il campo "anno di inizio della procedura" solo se nel campo "stato della società" è stato selezionato un elemento diverso da "La società è attiva"

<sup>(4)</sup> Le società emittenti azioni o strumenti finanziari in mercati regolamentati nell'applicativo sono individuate mediante elenchi ufficiali.

**Ulteriori informazioni relative ai campi della Sezione**

Nel presente riquadro:

- con riferimento allo "Stato della società", spiegare i motivi delle eventuali situazioni di inattività o sospensione, ovvero chiarire lo stato della procedura di liquidazione e relativa data di presumibile conclusione
- con riferimento alle "Società con azioni quotate in mercati regolamentati", indicare il mercato in cui le azioni della società sono quotate;
- con riferimento alla "Società che ha emesso strumenti finanziari quotati in mercati regolamentati", descrivere gli strumenti e indicare il mercato in cui sono quotati.

## SEDE LEGALE DELLA PARTECIPATA

NOME DEL CAMPO	
<b>Stato</b>	Italia
<b>Provincia</b>	Treviso
<b>Comune</b>	Treviso
<b>CAP *</b>	31100
<b>Indirizzo *</b>	Via Polveriera 1
<b>Telefono *</b>	
<b>FAX *</b>	
<b>Email *</b>	

\*campo con compilazione facoltativa

## SETTORE DI ATTIVITÀ DELLA PARTECIPATA

La lista dei codici Ateco è disponibile al link <http://www.istat.it/it/strumenti/definizioni-e-classificazioni/ateco-2007>

NOME DEL CAMPO	
<b>Attività 1</b>	493909
<b>Peso indicativo dell'attività %</b>	100
<b>Attività 2 *</b>	/
<b>Peso indicativo dell'attività % *</b>	/
<b>Attività 3 *</b>	/

<b>Peso indicativo dell'attività % *</b>	/
<b>Attività 4 *</b>	/
<b>Peso indicativo dell'attività % *</b>	/

## DATI DI BILANCIO PER LA VERIFICA TUSP

NOME DEL CAMPO	Anno 2020
<b>Tipologia di attività svolta</b>	<i>Attività produttive di beni e servizi</i>
<b>Numero medio di dipendenti</b>	590
<b>Numero dei componenti dell'organo di amministrazione</b>	3
<b>Compenso dei componenti dell'organo di amministrazione (totale)</b>	28.000
<b>Numero dei componenti dell'organo di controllo</b>	3
<b>Compenso dei componenti dell'organo di controllo (totale)</b>	21.000

NOME DEL CAMPO	2020	2019	2018
<b>Approvazione bilancio</b>	Sì	Sì	Sì
<b>Risultato d'esercizio</b>	136.951	(840.731)	24.897

**ATTENZIONE:** l'applicativo richiede la compilazione esclusivamente di una delle seguenti quattro sotto-sezioni di "DATI DI BILANCIO PER LA VERIFICA TUSP".

### Ulteriori informazioni relative ai campi della Sezione

Nel presente riquadro:

- con riferimento al "Numero dei dipendenti", indicarne la numerosità per ciascuna tipologia di rapporto di lavoro, così come risultante dall'eventuale nota integrativa al bilancio d'esercizio; indicare il numero del personale distaccato dalla o presso la società partecipata;
- con riferimento al "Numero dei componenti dell'organo di amministrazione", indicare eventuali variazioni rispetto alla data del 31/12/2017, ovvero a data successiva; azioni di adeguamento del numero degli amministratori con riguardo all'art. 11 del TUSP;
- con riferimento ai "Compensi dei componenti dell'organo di amministrazione", indicare il compenso dei singoli amministratori e eventuali rimborsi spese, gettoni di presenza, ecc.
- con riferimento alla "Approvazione bilancio" e "Risultato d'esercizio", inserire considerazioni in merito all'andamento della gestione della società.

## Attività produttive di beni e servizi o Distretti tecnologici

Compilare la seguente sotto-sezione se la "Tipologia di attività svolta" dalla partecipata è: "Attività produttive di beni e servizi" o "Attività di promozione e sviluppo di progetti di ricerca finanziati (Distretti tecnologici)".

NOME DEL CAMPO	2020	2019	2018
<b>A1) Ricavi delle vendite e delle prestazioni</b>	37.078.635	46.402.962	45.536.734
<b>A5) Altri Ricavi e Proventi</b>	10.628.119	6.314.142	6.491.387
<b>di cui Contributi in conto esercizio</b>	-	39.360	-

## Attività di Holding

Compilare la seguente sotto-sezione se la "Tipologia di attività svolta" dalla partecipata è: "Attività consistenti nell'assunzione di partecipazioni in società esercenti attività diverse da quella creditizia e finanziaria (Holding)".

N.B.: NON SUSSISTE FATTISPECIE

\_\_\_\_\_

## Attività bancarie e finanziarie

Compilare la seguente sotto-sezione se la "Tipologia di attività svolta" dalla partecipata è: "Attività bancarie e finanziarie".

N.B.: NON SUSSISTE FATTISPECIE

\_\_\_\_\_

## Attività assicurative

Compilare la seguente sotto-sezione se la "Tipologia di attività svolta" dalla partecipata è: "Attività assicurative".

N.B.: NON SUSSISTE FATTISPECIE

\_\_\_\_\_

*Scheda di dettaglio***DATI ANAGRAFICI**

NOME DEL CAMPO	
<b>Codice Fiscale</b>	02313310241
<b>Denominazione</b>	CAF Interregionale Dipendenti s.r.l.
<b>Anno di costituzione della società</b>	1993
<b>Forma giuridica</b>	S.r.l.
<b>Tipo di fondazione</b>	--
<b>Altra forma giuridica</b>	--
<b>Stato della società</b>	La società è attiva
<b>Anno di inizio della procedura <sup>(1)</sup></b>	--
<b>Società con azioni quotate in mercati regolamentati <sup>(2)</sup></b>	no
<b>Società che ha emesso strumenti finanziari quotati in mercati regolamentati (ex TUSP) <sup>(2)</sup></b>	no

<sup>(5)</sup> Compilare il campo "anno di inizio della procedura" solo se nel campo "stato della società" è stato selezionato un elemento diverso da "La società è attiva"

<sup>(6)</sup> Le società emittenti azioni o strumenti finanziari in mercati regolamentati nell'applicativo sono individuate mediante elenchi ufficiali.

**Ulteriori informazioni relative ai campi della Sezione**

Nel presente riquadro:

- con riferimento allo "Stato della società", spiegare i motivi delle eventuali situazioni di inattività o sospensione, ovvero chiarire lo stato della procedura di liquidazione e relativa data di presumibile conclusione
- con riferimento alle "Società con azioni quotate in mercati regolamentati", indicare il mercato in cui le azioni della società sono quotate;
- con riferimento alla "Società che ha emesso strumenti finanziari quotati in mercati regolamentati", descrivere gli strumenti e indicare il mercato in cui sono quotati.

## SEDE LEGALE DELLA PARTECIPATA

NOME DEL CAMPO	
<b>Stato</b>	Italia
<b>Provincia</b>	Vicenza
<b>Comune</b>	Vicenza
<b>CAP *</b>	36100
<b>Indirizzo *</b>	Via degli Ontani 48
<b>Telefono *</b>	
<b>FAX *</b>	
<b>Email *</b>	

\*campo con compilazione facoltativa

## SETTORE DI ATTIVITÀ DELLA PARTECIPATA

La lista dei codici Ateco è disponibile al link <http://www.istat.it/it/strumenti/definizioni-e-classificazioni/ateco-2007>

NOME DEL CAMPO	
<b>Attività 1</b>	692014
<b>Peso indicativo dell'attività %</b>	100
<b>Attività 2 *</b>	/
<b>Peso indicativo dell'attività % *</b>	/
<b>Attività 3 *</b>	/

<b>Peso indicativo dell'attività % *</b>	/
<b>Attività 4 *</b>	/
<b>Peso indicativo dell'attività % *</b>	/



## DATI DI BILANCIO PER LA VERIFICA TUSP

NOME DEL CAMPO	Anno 2018*
<b>Tipologia di attività svolta</b>	<i>Attività produttive di beni e servizi</i>
<b>Numero medio di dipendenti</b>	0
<b>Numero dei componenti dell'organo di amministrazione</b>	/
<b>Compenso dei componenti dell'organo di amministrazione (totale)</b>	/
<b>Numero dei componenti dell'organo di controllo</b>	/
<b>Compenso dei componenti dell'organo di controllo (totale)</b>	/

NOME DEL CAMPO	2018*	2017	2016
<b>Approvazione bilancio</b>	Sì	Sì	Sì
<b>Risultato d'esercizio</b>	11.440	23.514	-18.374

\* Ultimo bilancio fornito dalla società – Quota di proprietà in cessione

**ATTENZIONE:** l'applicativo richiede la compilazione esclusivamente di una delle seguenti quattro sotto-sezioni di "DATI DI BILANCIO PER LA VERIFICA TUSP".

### Ulteriori informazioni relative ai campi della Sezione

Nel presente riquadro:

- con riferimento al "Numero dei dipendenti", indicarne la numerosità per ciascuna tipologia di rapporto di lavoro, così come risultante dall'eventuale nota integrativa al bilancio d'esercizio; indicare il numero del personale distaccato dalla o presso la società partecipata;
- con riferimento al "Numero dei componenti dell'organo di amministrazione", indicare eventuali variazioni rispetto alla data del 31/12/2017, ovvero a data successiva; azioni di adeguamento del numero degli amministratori con riguardo all'art. 11 del TUSP;
- con riferimento ai "Compensi dei componenti dell'organo di amministrazione", indicare il compenso dei singoli amministratori e eventuali rimborsi spese, gettoni di presenza, ecc.
- con riferimento alla "Approvazione bilancio" e "Risultato d'esercizio", inserire considerazioni in merito all'andamento della gestione della società.

## Attività produttive di beni e servizi o Distretti tecnologici

Compilare la seguente sotto-sezione se la "Tipologia di attività svolta" dalla partecipata è: "Attività produttive di beni e servizi" o "Attività di promozione e sviluppo di progetti di ricerca finanziati (Distretti tecnologici)".

NOME DEL CAMPO	2018*	2017	2016
<b>A1) Ricavi delle vendite e delle prestazioni</b>	843.884	747.563	619.297
<b>A5) Altri Ricavi e Proventi</b>	584	1.123	2
<b>di cui Contributi in conto esercizio</b>	/	/	/

\* Ultimo bilancio fornito dalla società – Quota di proprietà in cessione

## Attività di Holding

Compilare la seguente sotto-sezione se la "Tipologia di attività svolta" dalla partecipata è: "Attività consistenti nell'assunzione di partecipazioni in società esercenti attività diverse da quella creditizia e finanziaria (Holding)".

N.B.: NON SUSSISTE FATTISPECIE

---

## Attività bancarie e finanziarie

Compilare la seguente sotto-sezione se la "Tipologia di attività svolta" dalla partecipata è: "Attività bancarie e finanziarie".

N.B.: NON SUSSISTE FATTISPECIE

---

## Attività assicurative

Compilare la seguente sotto-sezione se la "Tipologia di attività svolta" dalla partecipata è: "Attività assicurative".

N.B.: NON SUSSISTE FATTISPECIE

---

## 2. Attuazione delle misure di razionalizzazione.

In riferimento alle misure di attuazione del piano di razionalizzazione 2018 delle partecipazioni detenute dalla pubblica amministrazione, si specificano le procedure intraprese e le attività conseguenti (con i relativi tempi di attuazione previsti) per ciascuna delle partecipazioni oggetto di dismissione.

### 2.1. Partecipazione in Brusutti Srl

#### DATI ANAGRAFICI DELLA PARTECIPATA

<b>Codice Fiscale</b>	00321990277
<b>Denominazione</b>	BRUSUTTI SRL

<b>NOME DEL CAMPO</b>	<b>Indicazioni</b>
<b>Stato di attuazione della procedura</b>	procedura di alienazione in corso
<b>Tipologia di procedura</b>	negoziazione diretta con un singolo acquirente
<b>Data di avvio della procedura</b>	14/01/2019
<b>Stato di avanzamento della procedura</b>	<p>Il 28/02/2020, ATVO spa ha pubblicato nel proprio sito apposito avviso di asta pubblica col metodo dell'offerta segreta al rialzo rispetto alla base d'asta fissando come termine per la presentazione delle offerte il 27/03/2020. Successivamente, per carenza di manifestazioni di interesse, ha prorogato il predetto termine, da ultimo, al 04/06/2020, rendendo in seguito noto che la gara è andata deserta.</p> <p>Nel 2020, la Brusutti srl ha presentato ricorso al Tar del Veneto per l'annullamento e/o l'accertamento e pronuncia della nullità del bando di gara, della deliberazione del Consiglio di Amministrazione di ATVO n. 4 del 16.01.2020, e delle delibere del Consiglio metropolitano n. 29/2018 e n. 23/2019.</p> <p>Con deliberazione n. 8/2021, il Consiglio metropolitano ha formulato ad ATVO spa l'indirizzo di effettuare, presso il socio privato di Brusutti Srl, un tentativo di acquisizione della società, al fine di dare avvio ad una successiva fusione per incorporazione, da realizzarsi in via semplificata (rimanendo ferma, in caso di accordo, la necessità della preventiva adozione, da parte della CmVe, di apposito deliberativo analiticamente motivato ex art. 5 TUSP).A tutt'oggi le trattative sono in corso.</p> <p>Per il 2022, il nuovo Piano conferma la possibilità di proseguire con le trattative di acquisto fino alla scadenza del 28/02/2022.</p> <p>In mancanza, ATVO spa dovrà effettuare un ulteriore tentativo di vendita per mezzo di procedura ad evidenza pubblica e, in caso di disinteresse del mercato, esercitare il recesso ai sensi dell'art. 24, co. 5, del TUSP.</p>

<b>Motivazioni della conclusione della procedura con esito negativo</b>	<p>La procedura di dismissione non è stata completata nel 2021 per il cambio della strategia di dismissione.</p> <p>Nel corso dell'anno, infatti, con delib. n. 8/2021, a parziale modifica del Piano di razionalizzazione 2020, il Consiglio metropolitano ha indicato ad ATVO spa di effettuare un tentativo di acquisizione di Brusutti srl per procedere poi con una fusione per incorporazione.</p> <p>ATVO spa ha regolarmente avviato le necessarie trattative col socio privato di maggioranza di Brusutti srl, senza per ora giungere ad un accordo.</p> <p>L'operazione ha pertanto richiesto una rimodulazione dei tempi di dismissione.</p>
---	---

MISURA	MOTIVAZIONE	ATTIVITÀ	TEMPI DI ATTUAZIONE
Cessione a titolo oneroso con procedura ad evidenza pubblica della partecipazione detenuta da ATVO spa nella BRUSUTTI Srl	<p>Il mantenimento della partecipazione, riguardando una società che eroga servizi economici di interesse generale a rete, in regime di affidamento diretto, si pone in contrasto con l'art. 4, comma 9-bis, del TUSP</p> <p>Non si ritiene applicabile il disposto di cui all'art. 24, co. 5-bis del TUSP, per il risultato medio negativo conseguito da Brusutti srl nel triennio 2013-2015</p>	1. Chiusura delle trattative col socio privato di Brusutti S.r.l. per l'acquisto della società ai fini di una successiva fusione per incorporazione in via semplificata ai sensi del codice civile (a cura di ATVO spa)	Entro 28 febbraio 2022
		2. Completamento della fusione in caso di esito favorevole delle trattative di cui al punto precedente. In caso contrario: a) esperire una nuova procedura ad evidenza pubblica per la vendita della partecipazione; b) in presenza di disinteresse del mercato, esercizio del diritto recesso ex art. 24, co. 5, del TUSP, con liquidazione della quota in denaro. (a cura di ATVO spa)	Entro 31 dicembre 2022

## 4.2 Partecipazione in CAF Interregionale Dipendenti

### DATI ANAGRAFICI DELLA PARTECIPATA

Codice Fiscale	02313310241
Denominazione	CAF INTERREGIONALE DIPENDENTI SRL

NOME DEL CAMPO	Indicazioni per la compilazione
Stato di attuazione della procedura	procedura di alienazione in corso
Tipologia di procedura	negoziazione diretta con un singolo acquirente
Data di avvio della procedura	18/06/2019
Stato di avanzamento della procedura	In corso
Motivazioni della conclusione della procedura con esito negativo	<p>In data 18/06/2019 ATVO spa ha pubblicato, sul proprio sito web, apposito avviso pubblico per la vendita, a cui non ha fatto seguito alcuna manifestazione d'interesse.</p> <p>Nel 2021, ATVO spa ha fatto sapere che:</p> <ul style="list-style-type: none"><li>- CAF Interregionale Dipendenti srl ha confermato che il trasferimento della partecipazione dovrà avvenire solo a seguito di parere del rispettivo Cda, dopo 30 giorni dalla comunicazione del soggetto interessato all'acquisto, in modo da verificare che il nuovo acquirente rivesta la qualifica di sostituto di imposta con un numero di dipendenti sufficiente a non far perdere i requisiti previsti dall'art. 32 del d.lgs. n. 241/1997 per il CAF;</li><li>- la società dovrebbe accettare la cessione della partecipazione ad un sostituto di imposta con un numero di dipendenti minore di ATVO spa e che, pertanto, sono in corso richieste di disponibilità all'acquisizione da parte di società, anche minori.</li></ul> <p>Per il 2022, col nuovo Piano, si formula ad ATVO spa l'indirizzo di:</p> <ol style="list-style-type: none"><li>ricercare possibili compratori per definire la vendita entro il 30/06/2022;</li><li>in mancanza, procedere col recesso ai sensi dell'art. 24, co. 5, del TUSP, con liquidazione della quota in denaro.</li></ol>

MISURA	MOTIVAZIONE	ATTIVITÀ	TEMPI DI ATTUAZIONE
<p>Acquisto finalizzato a fusione per incorporazione della CAF INTERREGIONALE DIPENDENTI Srl da parte di ATVO spa</p> <p>In mancanza, nell'ordine: cessione a titolo oneroso con procedura ad evidenza pubblica e, in caso di gara deserta, recesso.</p>	<p>La società non svolge attività in favore dell'ente partecipante o della collettività di riferimento, non rientra in alcuna delle categorie di cui all'art. 4 del TUSP; presenta un numero di amministratori (pari a 5) superiore a quello dei dipendenti (pari a 0); presenta un fatturato medio non superiore a 1.000.000 euro nel triennio precedente (art. 20, co. 2, lett. d)</p> <p>L'Amministrazione ritiene di non dare applicazione all'art. 24, co. 5-bis del TUSP, rimanendo ferma la possibilità di procedere ugualmente all'alienazione, come espressamente indicato negli indirizzi in materia del Mef</p>	<p>1. Cercare compratori interessati all'acquisto della quota e, in caso di raggiunto accordo, procedere con la vendita (a cura di ATVO spa)</p>	<p>Entro 30 giugno 2022  (ove la dismissione non si realizzi prima)</p>
		<p>2. In caso di carenza di compratori, esercizio del recesso di cui all'art. 24, co. 5, del TUSP, con liquidazione della quota in denaro (a cura di ATVO spa)</p> <p>Si sottolinea che il TUSP rappresenta una normativa speciale, come tale prevalente sul d.lgs. n. 241/1997, la cui applicazione è richiesta dalla CAF INTERREGIONALE DIPENDENTI srl</p>	<p>Entro 31 dicembre 2022  (ove la dismissione non si realizzi prima)</p>

## Informazioni di dettaglio sulle singole partecipazioni di ASVOS.p.A

1

ECOPROGETTO VENEZIA SRL – C.F. 03071410272

### Scheda di dettaglio

#### DATI ANAGRAFICI DELLA PARTECIPATA

NOME DEL CAMPO	
<b>Codice Fiscale</b>	03071410272
<b>Denominazione</b>	ECOPROGETTO VENEZIA SRL
<b>Anno di costituzione della società</b>	1998
<b>Forma giuridica</b>	Società a responsabilità limitata
<b>Tipo di fondazione</b>	Scegliere un elemento.
<b>Altra forma giuridica</b>	
<b>Stato della società (La società è attiva) (elemento non selezionabile)</b>	Scegliere un elemento.
<b>Anno di inizio della procedura <sup>(1)</sup></b>	
<b>Società con azioni quotate in mercati regolamentati <sup>(2)</sup></b>	NO
<b>Società che ha emesso strumenti finanziari quotati in mercati regolamentati (ex TUSP) <sup>(2)</sup></b>	NO

<sup>(1)</sup> Compilare il campo “anno di inizio della procedura” solo se nel campo “stato della società” è stato selezionato un elemento diverso da “La società è attiva”

<sup>(2)</sup> Le società emittenti azioni o strumenti finanziari in mercati regolamentati nell’applicativo sono individuate mediante elenchi ufficiali.

#### Ulteriori informazioni relative ai campi della Sezione

Nel presente riquadro:

- con riferimento allo “**Stato della società**”, spiegare i motivi delle eventuali situazioni di inattività o sospensione, ovvero chiarire lo stato della procedura di liquidazione e relativa data di presumibile conclusione
- con riferimento alle “**Società con azioni quotate in mercati regolamentati**”, indicare il mercato in cui le azioni della società sono quotate;
- con riferimento alla “**Società che ha emesso strumenti finanziari quotati in mercati regolamentati**”, descrivere gli strumenti e indicare il mercato in cui sono quotati.



**SEDE LEGALE DELLA PARTECIPATA**

NOME DEL CAMPO	
Stato	Italia
Provincia	VE
Comune	VENEZIA
CAP *	30175
Indirizzo *	Via Della Geologia, 31 Loc. Fusina Marghera
Telefono *	
FAX *	
Email *	

\*campo con compilazione facoltativa

**SETTORE DI ATTIVITÀ DELLA PARTECIPATA**

La lista dei codici Ateco è disponibile al link <http://www.istat.it/it/strumenti/definizioni-e-classificazioni/ateco-2007>

NOME DEL CAMPO	
Attività 1	38.32.30 - Recupero e preparazione per il riciclaggio dei rifiuti solidi urbani, industriali e biomasse
Peso indicativo dell'attività %	95%
Attività 2 *	
Peso indicativo dell'attività % *	
Attività 3 *	
Peso indicativo dell'attività % *	
Attività 4 *	
Peso indicativo dell'attività % *	

\*campo con compilazione facoltativa

**ULTERIORI INFORMAZIONI SULLA PARTECIPATA**

NOME DEL CAMPO	
Società in house	no
Previsione nello statuto di limiti sul fatturato <sup>(3)</sup>	
Deliberazione di quotazione di azioni in mercati regolamentati nei termini e con le modalità di cui all'art. 26, c. 4	no
Società contenuta nell'allegato A al D.Lgs. n. 175/2016	no
Società a partecipazione pubblica di diritto singolare (art.1, c. 4, lett. A)	no
Riferimento normativo società di diritto singolare <sup>(3)</sup>	
La partecipata svolge attività economiche protette da diritti speciali o esclusivi insieme con altre attività svolte in regime di mercato	no
Riferimento normativo società con diritti speciali o esclusivi insieme con altre attività svolte in regime di mercato <sup>(3)</sup>	
Società esclusa dall'applicazione dell'art. 4 con DPCM (art. 4, c. 9)	no
Società esclusa dall'applicazione dell'art. 4 con provvedimento del Presidente della Regione o delle Prov. Autonome (art. 4, c. 9)	no
Riferimento normativo atto esclusione <sup>(4)</sup>	

<sup>(3)</sup> Compilare il campo solo se nel campo precedente è stato scelto "sì"

<sup>(4)</sup> Compilare il campo solo se in uno dei campi precedenti è stato scelto "sì"

**Ulteriori informazioni relative ai campi della Sezione**

Nel presente riquadro:

- con riferimento a “**Riferimento normativo società di diritto singolare**”, evidenziare le norme di diritto singolare che regolano la società e la loro vigenza anche a seguito della emanazione del TUSP.

#### DATI DI BILANCIO PER LA VERIFICA TUSP

NOME DEL CAMPO	Anno 2020
Tipologia di attività svolta	Attività produttive di beni e servizi
Numero medio di dipendenti	64,24
Numero dei componenti dell'organo di amministrazione	3
Compenso dei componenti dell'organo di amministrazione	90.000
Numero dei componenti dell'organo di controllo	3
Compenso dei componenti dell'organo di controllo	38.746

NOME DEL CAMPO	2020	2019	2018	2017	2016
Approvazione bilancio	sì	sì	sì	sì	sì
Risultato d'esercizio	(4.277.548)	(6.302.851)	(1.064.923)	138.877	189.553

**ATTENZIONE:** l'applicativo richiede la compilazione esclusivamente di una delle seguenti quattro sotto-sezioni di “DATI DI BILANCIO PER LA VERIFICA TUSP”.

#### Attività produttive di beni e servizi o Distretti tecnologici

Compilare la seguente sotto-sezione se la “*Tipologia di attività svolta*” dalla partecipata è: “*Attività produttive di beni e servizi*” o “*Attività di promozione e sviluppo di progetti di ricerca finanziati (Distretti tecnologici)*”.

NOME DEL CAMPO	2020	2019	2018
<b>A1) Ricavi delle vendite e delle prestazioni</b>	28.357.115	35.736.922	40.458.039
<b>A5) Altri Ricavi e Proventi</b>	507.071	1.161.703	2.787.570
<b>di cui Contributi in conto esercizio</b>	28.516	218	12

### Attività di Holding

Compilare la seguente sotto-sezione se la "Tipologia di attività svolta" dalla partecipata è: "Attività consistenti nell'assunzione di partecipazioni in società esercenti attività diverse da quella creditizia e finanziaria (Holding)".

NOME DEL CAMPO	2020	2019	2018
<b>A1) Ricavi delle vendite e delle prestazioni</b>			
<b>A5) Altri Ricavi e Proventi</b>			
<b>di cui Contributi in conto esercizio</b>			
<b>C15) Proventi da partecipazioni</b>			
<b>C16) Altri proventi finanziari</b>			
<b>C17 bis) Utili e perdite su cambi</b>			
<b>D18 a) Rettifiche di valore di attività finanziarie - Rivalutazioni di partecipazioni</b>			

### Attività bancarie e finanziarie

Compilare la seguente sotto-sezione se la "Tipologia di attività svolta" dalla partecipata è: "Attività bancarie e finanziarie".

NOME DEL CAMPO	2020	2019	2018
<b>Interessi attivi e proventi assimilati</b>			
<b>Commissioni attive</b>			

### Attività assicurative

Compilare la seguente sotto-sezione se la "Tipologia di attività svolta" dalla partecipata è: "Attività assicurative".

NOME DEL CAMPO	2020	2019	2018
I.1 Conto Tecnico dei rami danni - Premi di competenza, al netto delle cessioni in riassicurazione			
I.3 Conto Tecnico dei rami danni - Altri proventi tecnici, al netto delle cessioni in riassicurazione			
II.1 Conto Tecnico dei rami vita - Premi dell'esercizio, al netto delle cessioni in riassicurazione			
II.4 Conto Tecnico dei rami vita - Altri proventi tecnici, al netto delle cessioni in riassicurazione			

### QUOTA DI POSSESSO (quota diretta e/o indiretta)

NOME DEL CAMPO	INDICAZIONI PER LA COMPILAZIONE
<b>Tipologia di Partecipazione</b>	Partecipazione indiretta
<b>Quota diretta <sup>(5)</sup></b>	
<b>Codice Fiscale Tramite <sup>(6)</sup></b>	83002690275
<b>Denominazione Tramite (organismo) <sup>(6)</sup></b>	A.S.V.O. AMBIENTE SERVIZI VENEZIA ORIENTALE S.P.A.
<b>Quota detenuta dalla Tramite nella società <sup>(7)</sup></b>	18,00%

<sup>(5)</sup> Se la partecipazione è diretta o sia diretta che indiretta, inserire la quota detenuta direttamente dall'Amministrazione nella società.

<sup>(6)</sup> Compilare se per "Tipologia di Partecipazione" è stato indicato "Partecipazione Indiretta" o "Partecipazione diretta e indiretta". Inserire CF e denominazione dell'ultima tramite attraverso la quale la società è indirettamente partecipata dall'Amministrazione.

<sup>(7)</sup> Inserire la quota di partecipazione che la "tramite" detiene nella società.

## QUOTA DI POSSESSO – TIPO DI CONTROLLO

NOME DEL CAMPO	INDICAZIONI PER LA COMPILAZIONE
<b>Tipo di controllo</b>	controllo congiunto per effetto di norme statutarie

### Ulteriori informazioni relative ai campi della sezione

Nel presente riquadro:

- con riferimento al **“Tipo di controllo”**, se il controllo è indiretto indicare la **“tramite”** controllata/controllante; se il controllo sulla **“tramite”** è esercitato congiuntamente con altre amministrazioni, specificare le modalità di coordinamento tra i soci pubblici per l’esercizio del controllo.

## INFORMAZIONI ED ESITO PER LA RAZIONALIZZAZIONE

NOME DEL CAMPO	INDICAZIONI PER LA COMPILAZIONE
<b>La partecipata svolge un'attività di produzione di beni e servizi a favore dell'Amministrazione?</b>	Si
<b>Attività svolta dalla Partecipata</b>	produzione di un servizio di interesse generale (Art. 4, c. 2, lett. a)
<b>Descrizione dell'attività</b>	GESTIONE IMPIANTO RIFIUTO SECCO
<b>Quota % di partecipazione detenuta dal soggetto privato <sup>(8)</sup></b>	
<b>Svolgimento di attività analoghe a quelle svolte da altre società (art.20, c.2 lett.c)</b>	no
<b>Necessità di contenimento dei costi di funzionamento (art.20, c.2 lett.f)</b>	no
<b>Necessità di aggregazione di società (art.20, c.2 lett.g)</b>	no

NOME DEL CAMPO	INDICAZIONI PER LA COMPILAZIONE
<b>L'Amministrazione ha fissato, con proprio provvedimento, obiettivi specifici sui costi di funzionamento della partecipata? (art.19, c.5) <sup>(9)</sup></b>	si
<b>Esito della ricognizione</b>	mantenimento senza interventi
<b>Modalità (razionalizzazione) <sup>(10)</sup></b>	Scegliere un elemento.
<b>Termine previsto per la razionalizzazione <sup>(10)</sup></b>	
<b>Le misure di razionalizzazione sono state concluse alla data del 31/12/2018?</b>	
<b>Note*</b>	

*Scheda di dettaglio***DATI ANAGRAFICI DELLA PARTECIPATA**

NOME DEL CAMPO	
<b>Codice Fiscale</b>	03643900230
<b>Denominazione</b>	ECO RICICLI VERITAS SRL
<b>Anno di costituzione della società</b>	2006
<b>Forma giuridica</b>	Società a responsabilità limitata
<b>Tipo di fondazione</b>	Scegliere un elemento.
<b>Altra forma giuridica</b>	
<b>Stato della società (La società è attiva) (elemento non selezionabile)</b>	Scegliere un elemento.
<b>Anno di inizio della procedura <sup>(1)</sup></b>	
<b>Società con azioni quotate in mercati regolamentati <sup>(2)</sup></b>	NO
<b>Società che ha emesso strumenti finanziari quotati in mercati regolamentati (ex TUSP) <sup>(2)</sup></b>	NO

<sup>(1)</sup> Compilare il campo “anno di inizio della procedura” solo se nel campo “stato della società” è stato selezionato un elemento diverso da “La società è attiva”

<sup>(2)</sup> Le società emittenti azioni o strumenti finanziari in mercati regolamentati nell’applicativo sono individuate mediante elenchi ufficiali.

**Ulteriori informazioni relative ai campi della Sezione**

Nel presente riquadro:

- con riferimento allo “**Stato della società**”, spiegare i motivi delle eventuali situazioni di inattività o sospensione, ovvero chiarire lo stato della procedura di liquidazione e relativa data di presumibile conclusione
- con riferimento alle “**Società con azioni quotate in mercati regolamentati**”, indicare il mercato in cui le azioni della società sono quotate;
- con riferimento alla “**Società che ha emesso strumenti finanziari quotati in mercati regolamentati**”, descrivere gli strumenti e indicare il mercato in cui sono quotati.



**SEDE LEGALE DELLA PARTECIPATA**

NOME DEL CAMPO	
Stato	Italia
Provincia	VE
Comune	VENEZIA
CAP *	30176
Indirizzo *	Via della Geologia "Area 43 Ettari" Malcontenta
Telefono *	
FAX *	
Email *	

\*campo con compilazione facoltativa

**SETTORE DI ATTIVITÀ DELLA PARTECIPATA**

La lista dei codici Ateco è disponibile al link <http://www.istat.it/it/strumenti/definizioni-e-classificazioni/ateco-2007>

NOME DEL CAMPO	
Attività 1	38.32.30 - Recupero e preparazione per il riciclaggio dei rifiuti solidi urbani, industriali e biomasse
Peso indicativo dell'attività %	100%
Attività 2 *	
Peso indicativo dell'attività % *	
Attività 3 *	
Peso indicativo dell'attività % *	
Attività 4 *	
Peso indicativo dell'attività % *	

\*campo con compilazione facoltativa

**ULTERIORI INFORMAZIONI SULLA PARTECIPATA**

<b>NOME DEL CAMPO</b>	
<b>Società in house</b>	no
<b>Previsione nello statuto di limiti sul fatturato <sup>(3)</sup></b>	
<b>Deliberazione di quotazione di azioni in mercati regolamentati nei termini e con le modalità di cui all'art. 26, c. 4</b>	no
<b>Società contenuta nell'allegato A al D.Lgs. n. 175/2016</b>	no
<b>Società a partecipazione pubblica di diritto singolare (art.1, c. 4, lett. A)</b>	no
<b>Riferimento normativo società di diritto singolare <sup>(3)</sup></b>	
<b>La partecipata svolge attività economiche protette da diritti speciali o esclusivi insieme con altre attività svolte in regime di mercato</b>	no
<b>Riferimento normativo società con diritti speciali o esclusivi insieme con altre attività svolte in regime di mercato <sup>(3)</sup></b>	
<b>Società esclusa dall'applicazione dell'art. 4 con DPCM (art. 4, c. 9)</b>	no
<b>Società esclusa dall'applicazione dell'art. 4 con provvedimento del Presidente della Regione o delle Prov. Autonome (art. 4, c. 9)</b>	no
<b>Riferimento normativo atto esclusione <sup>(4)</sup></b>	

<sup>(3)</sup> Compilare il campo solo se nel campo precedente è stato scelto "sì"

<sup>(4)</sup> Compilare il campo solo se in uno dei campi precedenti è stato scelto "sì"

**Ulteriori informazioni relative ai campi della Sezione**

Nel presente riquadro:

- con riferimento a “Riferimento normativo società di diritto singolare”, evidenziare le norme di diritto singolare che regolano la società e la loro vigenza anche a seguito della emanazione del TUSP.

#### DATI DI BILANCIO PER LA VERIFICA TUSP

NOME DEL CAMPO	Anno 2020
<b>Tipologia di attività svolta</b>	Attività produttive di beni e servizi
<b>Numero medio di dipendenti</b>	191
<b>Numero dei componenti dell'organo di amministrazione</b>	5
<b>Compenso dei componenti dell'organo di amministrazione</b>	75.903
<b>Numero dei componenti dell'organo di controllo</b>	3
<b>Compenso dei componenti dell'organo di controllo</b>	28.829

NOME DEL CAMPO	2020	2019	2018	2017	2016
<b>Approvazione bilancio</b>	si	si	si	si	si
<b>Risultato d'esercizio</b>	(140.232)	(1.029.053)	540.328	1.618.584	1.068.174

**ATTENZIONE:** l'applicativo richiede la compilazione esclusivamente di una delle seguenti quattro sotto-sezioni di “DATI DI BILANCIO PER LA VERIFICA TUSP”.

#### Attività produttive di beni e servizi o Distretti tecnologici

Compilare la seguente sotto-sezione se la “*Tipologia di attività svolta*” dalla partecipata è: “*Attività produttive di beni e servizi*” o “*Attività di promozione e sviluppo di progetti di ricerca finanziati (Distretti tecnologici)*”.

NOME DEL CAMPO	2020	2019	2018
<b>A1) Ricavi delle vendite e delle prestazioni</b>	35.530.890	32.136.515	31.274.529
<b>A5) Altri Ricavi e Proventi</b>	5.281.082	3.784.430	3.477.824
<b>di cui Contributi in conto esercizio</b>	221.934	49.976	131.324

### Attività di Holding

Compilare la seguente sotto-sezione se la "Tipologia di attività svolta" dalla partecipata è: "Attività consistenti nell'assunzione di partecipazioni in società esercenti attività diverse da quella creditizia e finanziaria (Holding)".

NOME DEL CAMPO	2020	2019	2018
<b>A1) Ricavi delle vendite e delle prestazioni</b>			
<b>A5) Altri Ricavi e Proventi</b>			
<b>di cui Contributi in conto esercizio</b>			
<b>C15) Proventi da partecipazioni</b>			
<b>C16) Altri proventi finanziari</b>			
<b>C17 bis) Utili e perdite su cambi</b>			
<b>D18 a) Rettifiche di valore di attività finanziarie - Rivalutazioni di partecipazioni</b>			

### Attività bancarie e finanziarie

Compilare la seguente sotto-sezione se la "Tipologia di attività svolta" dalla partecipata è: "Attività bancarie e finanziarie".

NOME DEL CAMPO	2020	2019	2018
<b>Interessi attivi e proventi assimilati</b>			
<b>Commissioni attive</b>			

### Attività assicurative

Compilare la seguente sotto-sezione se la "Tipologia di attività svolta" dalla partecipata è: "Attività assicurative".

NOME DEL CAMPO	2020	2019	2018
I.1 Conto Tecnico dei rami danni - Premi di competenza, al netto delle cessioni in riassicurazione			
I.3 Conto Tecnico dei rami danni - Altri proventi tecnici, al netto delle cessioni in riassicurazione			
II.1 Conto Tecnico dei rami vita - Premi dell'esercizio, al netto delle cessioni in riassicurazione			
II.4 Conto Tecnico dei rami vita - Altri proventi tecnici, al netto delle cessioni in riassicurazione			

### QUOTA DI POSSESSO (quota diretta e/o indiretta)

NOME DEL CAMPO	INDICAZIONI PER LA COMPILAZIONE
<b>Tipologia di Partecipazione</b>	Partecipazione indiretta
<b>Quota diretta <sup>(5)</sup></b>	
<b>Codice Fiscale Tramite <sup>(6)</sup></b>	83002690275
<b>Denominazione Tramite (organismo) <sup>(6)</sup></b>	A.S.V.O. AMBIENTE SERVIZI VENEZIA ORIENTALE S.P.A.
<b>Quota detenuta dalla Tramite nella società <sup>(7)</sup></b>	6,00%

<sup>(5)</sup> Se la partecipazione è diretta o sia diretta che indiretta, inserire la quota detenuta direttamente dall'Amministrazione nella società.

<sup>(6)</sup> Compilare se per "Tipologia di Partecipazione" è stato indicato "Partecipazione Indiretta" o "Partecipazione diretta e indiretta". Inserire CF e denominazione dell'ultima tramite attraverso la quale la società è indirettamente partecipata dall'Amministrazione.

<sup>(7)</sup> Inserire la quota di partecipazione che la "tramite" detiene nella società.

## QUOTA DI POSSESSO – TIPO DI CONTROLLO

NOME DEL CAMPO	INDICAZIONI PER LA COMPILAZIONE
<b>Tipo di controllo</b>	controllo congiunto per effetto di norme statutarie

**Ulteriori informazioni relative ai campi della sezione**

Nel presente riquadro:

- con riferimento al **“Tipo di controllo”**, se il controllo è indiretto indicare la **“tramite”** controllata/controllante; se il controllo sulla **“tramite”** è esercitato congiuntamente con altre amministrazioni, specificare le modalità di coordinamento tra i soci pubblici per l’esercizio del controllo.

## INFORMAZIONI ED ESITO PER LA RAZIONALIZZAZIONE

NOME DEL CAMPO	INDICAZIONI PER LA COMPILAZIONE
<b>La partecipata svolge un'attività di produzione di beni e servizi a favore dell'Amministrazione?</b>	Si
<b>Attività svolta dalla Partecipata</b>	produzione di un servizio di interesse generale (Art. 4, c. 2, lett. a)
<b>Descrizione dell'attività</b>	SELEZIONE E VALORIZZAZIONE RIFIUTI DIFFERENZIATI
<b>Quota % di partecipazione detenuta dal soggetto privato <sup>(8)</sup></b>	
<b>Svolgimento di attività analoghe a quelle svolte da altre società (art.20, c.2 lett.c)</b>	no
<b>Necessità di contenimento dei costi di funzionamento (art.20, c.2 lett.f)</b>	no
<b>Necessità di aggregazione di società (art.20, c.2 lett.g)</b>	no

NOME DEL CAMPO	INDICAZIONI PER LA COMPILAZIONE
<b>L'Amministrazione ha fissato, con proprio provvedimento, obiettivi specifici sui costi di funzionamento della partecipata? (art.19, c.5) <sup>(9)</sup></b>	si
<b>Esito della ricognizione</b>	mantenimento senza interventi
<b>Modalità (razionalizzazione) <sup>(10)</sup></b>	Scegliere un elemento.
<b>Termine previsto per la razionalizzazione <sup>(10)</sup></b>	
<b>Le misure di razionalizzazione sono state concluse alla data del 31/12/2018?</b>	
<b>Note*</b>	

<sup>(8)</sup> Compilare il campo se "Attività svolta dalla Partecipata" precedentemente selezionata è "realizzazione e gestione di opera pubblica ovvero organizzazione e gestione di servizio di interesse generale tramite PPP (Art.4, c.2, lett.c)".

<sup>(9)</sup> Compilare il campo se "Tipo di controllo" è stato selezionato elemento diverso da "nessuno".

<sup>(10)</sup> Campo obbligatorio se per "Esito della ricognizione" è stato selezionato "Razionalizzazione".

\* Campo con compilazione facoltativa

## Informazioni di dettaglio sulle singole partecipazioni di BIBIONE SPIAGGIA SRL

1

BIBIONEONLINE SRL – C.F. 03342770272

### Scheda di dettaglio

#### DATI ANAGRAFICI DELLA PARTECIPATA

NOME DEL CAMPO	
<b>Codice Fiscale</b>	03342770272
<b>Denominazione</b>	BIBIONEONLINE SRL
<b>Anno di costituzione della società</b>	2001
<b>Forma giuridica</b>	Società a responsabilità limitata
<b>Tipo di fondazione</b>	Scegliere un elemento.
<b>Altra forma giuridica</b>	
<b>Stato della società (La società è attiva) (elemento non selezionabile)</b>	Scegliere un elemento.
<b>Anno di inizio della procedura <sup>(1)</sup></b>	
<b>Società con azioni quotate in mercati regolamentati <sup>(2)</sup></b>	NO
<b>Società che ha emesso strumenti finanziari quotati in mercati regolamentati (ex TUSP) <sup>(2)</sup></b>	NO

<sup>(11)</sup> Compilare il campo “anno di inizio della procedura” solo se nel campo “stato della società” è stato selezionato un elemento diverso da “La società è attiva”

<sup>(12)</sup> Le società emittenti azioni o strumenti finanziari in mercati regolamentati nell’applicativo sono individuate mediante elenchi ufficiali.

#### Ulteriori informazioni relative ai campi della Sezione

Nel presente riquadro:

- con riferimento allo “**Stato della società**”, spiegare i motivi delle eventuali situazioni di inattività o sospensione, ovvero chiarire lo stato della procedura di liquidazione e relativa data di presumibile conclusione
- con riferimento alle “**Società con azioni quotate in mercati regolamentati**”, indicare il mercato in cui le azioni della società sono quotate;
- con riferimento alla “**Società che ha emesso strumenti finanziari quotati in mercati regolamentati**”, descrivere gli strumenti e indicare il mercato in cui sono quotati.



**SEDE LEGALE DELLA PARTECIPATA**

NOME DEL CAMPO	
<b>Stato</b>	Italia
<b>Provincia</b>	VE
<b>Comune</b>	San Michele al Tagliamento – Bibione
<b>CAP *</b>	30020
<b>Indirizzo *</b>	Corso del Sole, 6
<b>Telefono *</b>	
<b>FAX *</b>	
<b>Email *</b>	

\*campo con compilazione facoltativa

**SETTORE DI ATTIVITÀ DELLA PARTECIPATA**

La lista dei codici Ateco è disponibile al link <http://www.istat.it/it/strumenti/definizioni-e-classificazioni/ateco-2007>

NOME DEL CAMPO	
<b>Attività 1</b>	63.12 portali web
<b>Peso indicativo dell'attività %</b>	100%
<b>Attività 2 *</b>	
<b>Peso indicativo dell'attività % *</b>	
<b>Attività 3 *</b>	
<b>Peso indicativo dell'attività % *</b>	
<b>Attività 4 *</b>	
<b>Peso indicativo dell'attività % *</b>	

\*campo con compilazione facoltativa

## ULTERIORI INFORMAZIONI SULLA PARTECIPATA

NOME DEL CAMPO	
<b>Società in house</b>	no
<b>Previsione nello statuto di limiti sul fatturato <sup>(3)</sup></b>	
<b>Deliberazione di quotazione di azioni in mercati regolamentati nei termini e con le modalità di cui all'art. 26, c. 4</b>	no
<b>Società contenuta nell'allegato A al D.Lgs. n. 175/2016</b>	no
<b>Società a partecipazione pubblica di diritto singolare (art.1, c. 4, lett. A)</b>	no
<b>Riferimento normativo società di diritto singolare <sup>(3)</sup></b>	
<b>La partecipata svolge attività economiche protette da diritti speciali o esclusivi insieme con altre attività svolte in regime di mercato</b>	no
<b>Riferimento normativo società con diritti speciali o esclusivi insieme con altre attività svolte in regime di mercato <sup>(3)</sup></b>	
<b>Società esclusa dall'applicazione dell'art. 4 con DPCM (art. 4, c. 9)</b>	no
<b>Società esclusa dall'applicazione dell'art. 4 con provvedimento del Presidente della Regione o delle Prov. Autonome (art. 4, c. 9)</b>	no
<b>Riferimento normativo atto esclusione <sup>(4)</sup></b>	

<sup>(13)</sup> Compilare il campo solo se nel campo precedente è stato scelto "sì"

<sup>(14)</sup> Compilare il campo solo se in uno dei campi precedenti è stato scelto "sì"

**Ulteriori informazioni relative ai campi della Sezione**

Nel presente riquadro:

- con riferimento a “**Riferimento normativo società di diritto singolare**”, evidenziare le norme di diritto singolare che regolano la società e la loro vigenza anche a seguito della emanazione del TUSP.

#### **DATI DI BILANCIO PER LA VERIFICA TUSP**

<b>NOME DEL CAMPO</b>	<b>Anno 2020</b>
<b>Tipologia di attività svolta</b>	Gestione del sito internet della Bibione.com
<b>Numero medio di dipendenti</b>	
<b>Numero dei componenti dell'organo di amministrazione</b>	4
<b>Compenso dei componenti dell'organo di amministrazione</b>	0
<b>Numero dei componenti dell'organo di controllo</b>	0
<b>Compenso dei componenti dell'organo di controllo</b>	0

<b>NOME DEL CAMPO</b>	<b>2020</b>	<b>2019</b>	<b>2018</b>	<b>2017</b>	<b>2016</b>
<b>Approvazione bilancio</b>	sì	sì	sì	sì	sì
<b>Risultato d'esercizio</b>	14.736	5.602	6.318	79.077	675

**ATTENZIONE:** l'applicativo richiede la compilazione esclusivamente di una delle seguenti quattro sotto-sezioni di “DATI DI BILANCIO PER LA VERIFICA TUSP”.

### Attività produttive di beni e servizi o Distretti tecnologici

Compilare la seguente sotto-sezione se la "Tipologia di attività svolta" dalla partecipata è: "Attività produttive di beni e servizi" o "Attività di promozione e sviluppo di progetti di ricerca finanziati (Distretti tecnologici)".

NOME DEL CAMPO	2020	2019	2018
A1) Ricavi delle vendite e delle prestazioni	360.880	297.000	279.291
A5) Altri Ricavi e Proventi	2.000	2.583	0
di cui Contributi in conto esercizio	2.000	0	0

### QUOTA DI POSSESSO – TIPO DI CONTROLLO

NOME DEL CAMPO	INDICAZIONI PER LA COMPILAZIONE
Tipo di controllo	controllo congiunto per effetto di norme statutarie

#### Ulteriori informazioni relative ai campi della sezione

Nel presente riquadro:

- con riferimento al "Tipo di controllo", se il controllo è indiretto indicare la "tramite" controllata/controllante; se il controllo sulla "tramite" è esercitato congiuntamente con altre amministrazioni, specificare le modalità di coordinamento tra i soci pubblici per l'esercizio del controllo.

### INFORMAZIONI ED ESITO PER LA RAZIONALIZZAZIONE

NOME DEL CAMPO	INDICAZIONI PER LA COMPILAZIONE
La partecipata svolge un'attività di produzione di beni e servizi a favore dell'Amministrazione?	no
Attività svolta dalla Partecipata	produzione di un servizio di interesse generale (Art. 4, c. 2, lett. a)

NOME DEL CAMPO	INDICAZIONI PER LA COMPILAZIONE
<b>Descrizione dell'attività</b>	GESTIONE PORTALI WEB
<b>Quota % di partecipazione detenuta dal soggetto privato <sup>(8)</sup></b>	
<b>Svolgimento di attività analoghe a quelle svolte da altre società (art.20, c.2 lett.c)</b>	no
<b>Necessità di contenimento dei costi di funzionamento (art.20, c.2 lett.f)</b>	no
<b>Necessità di aggregazione di società (art.20, c.2 lett.g)</b>	no
<b>L'Amministrazione ha fissato, con proprio provvedimento, obiettivi specifici sui costi di funzionamento della partecipata? (art.19, c.5) <sup>(9)</sup></b>	si
<b>Esito della ricognizione</b>	mantenimento senza interventi
<b>Modalità (razionalizzazione) <sup>(10)</sup></b>	Scegliere un elemento.
<b>Termine previsto per la razionalizzazione <sup>(10)</sup></b>	
<b>Le misure di razionalizzazione sono state concluse alla data del 31/12/2018?</b>	
<b>Note*</b>	

*Scheda di dettaglio***DATI ANAGRAFICI DELLA PARTECIPATA**

NOME DEL CAMPO	
Codice Fiscale	04611010275
Denominazione	SOLARE SRL
Anno di costituzione della società	2020
Forma giuridica	Società a responsabilità limitata
Tipo di fondazione	Scegliere un elemento.
Altra forma giuridica	
Stato della società	La società è attiva
Anno di inizio della procedura <sup>(1)</sup>	
Società con azioni quotate in mercati regolamentati <sup>(2)</sup>	NO
Società che ha emesso strumenti finanziari quotati in mercati regolamentati (ex TUSP) <sup>(2)</sup>	NO

**SEDE LEGALE DELLA PARTECIPATA**

NOME DEL CAMPO	
Stato	Italia
Provincia	VENEZIA
Comune	SAN MICHELE AL TAGLIAMENTO – BIBIONE
CAP *	30028
Indirizzo *	VIA DELLA BILANCIA, 36
Telefono *	

NOME DEL CAMPO	
FAX *	
Email *	

\*campo con compilazione facoltativa

### SETTORE DI ATTIVITÀ DELLA PARTECIPATA

La lista dei codici Ateco è disponibile al link <http://www.istat.it/it/strumenti/definizioni-e-classificazioni/ateco-2007>

NOME DEL CAMPO	
Attività 1	68.20.02
Peso indicativo dell'attività %	100%

\*campo con compilazione facoltativa

### ULTERIORI INFORMAZIONI SULLA PARTECIPATA

NOME DEL CAMPO	
Società in house	no
Previsione nello statuto di limiti sul fatturato <sup>(3)</sup>	no
Deliberazione di quotazione di azioni in mercati regolamentati nei termini e con le modalità di cui all'art. 26, c. 4	no
Società contenuta nell'allegato A al D.Lgs. n. 175/2016	no
Società a partecipazione pubblica di diritto singolare (art.1, c. 4, lett. A)	no
Riferimento normativo società di diritto singolare <sup>(3)</sup>	

NOME DEL CAMPO	
La partecipata svolge attività economiche protette da diritti speciali o esclusivi insieme con altre attività svolte in regime di mercato	no
Riferimento normativo società con diritti speciali o esclusivi insieme con altre attività svolte in regime di mercato <sup>(3)</sup>	
Società esclusa dall'applicazione dell'art. 4 con DPCM (art. 4, c. 9)	no
Società esclusa dall'applicazione dell'art. 4 con provvedimento del Presidente della Regione o delle Prov. Autonome (art. 4, c. 9)	no
Riferimento normativo atto esclusione <sup>(4)</sup>	

#### DATI DI BILANCIO PER LA VERIFICA TUSP

NOME DEL CAMPO	Anno 2020
Tipologia di attività svolta	Attività produttive di beni e servizi
Numero medio di dipendenti	
Numero dei componenti dell'organo di amministrazione	
Compenso dei componenti dell'organo di amministrazione	
Numero dei componenti dell'organo di controllo	
Compenso dei componenti dell'organo di controllo	



NOME DEL CAMPO	2020
Approvazione bilancio	sì
Risultato d'esercizio	7.119

### Attività produttive di beni e servizi o Distretti tecnologici

Compilare la seguente sotto-sezione se la "Tipologia di attività svolta" dalla partecipata è: "Attività produttive di beni e servizi" o "Attività di promozione e sviluppo di progetti di ricerca finanziati (Distretti tecnologici)".

NOME DEL CAMPO	2020
A1) Ricavi delle vendite e delle prestazioni	49.500
A5) Altri Ricavi e Proventi	293
di cui Contributi in conto esercizio	

### QUOTA DI POSSESSO (quota diretta e/o indiretta)

NOME DEL CAMPO	INDICAZIONI PER LA COMPILAZIONE
Tipologia di Partecipazione	Partecipazione indiretta
Quota diretta <sup>(5)</sup>	
Codice Fiscale Tramite <sup>(6)</sup>	
Denominazione Tramite (organismo) <sup>(6)</sup>	
Quota detenuta dalla Tramite nella società <sup>(7)</sup>	

## QUOTA DI POSSESSO – TIPO DI CONTROLLO

NOME DEL CAMPO	INDICAZIONI PER LA COMPILAZIONE
<b>Tipo di controllo</b>	Nessun controllo

### Ulteriori informazioni relative ai campi della sezione

Nel presente riquadro:

- con riferimento al **“Tipo di controllo”**, se il controllo è indiretto indicare la **“tramite”** controllata/controllante; se il controllo sulla **“tramite”** è esercitato congiuntamente con altre amministrazioni, specificare le modalità di coordinamento tra i soci pubblici per l’esercizio del controllo.

## INFORMAZIONI ED ESITO PER LA RAZIONALIZZAZIONE

NOME DEL CAMPO	INDICAZIONI PER LA COMPILAZIONE
<b>La partecipata svolge un'attività di produzione di beni e servizi a favore dell'Amministrazione?</b>	No
<b>Attività svolta dalla Partecipata</b>	produzione di un servizio di interesse generale (Art. 4, c. 2, lett. a)
<b>Descrizione dell'attività</b>	GESTIONE DI CHIOSCHI NELL'ARENILE DI BIBIONE
<b>Quota % di partecipazione detenuta dal soggetto privato <sup>(8)</sup></b>	
<b>Svolgimento di attività analoghe a quelle svolte da altre società (art.20, c.2 lett.c)</b>	si
<b>Necessità di contenimento dei costi di funzionamento (art.20, c.2 lett.f)</b>	no
<b>Necessità di aggregazione di società (art.20, c.2 lett.g)</b>	no
<b>L'Amministrazione ha fissato, con proprio provvedimento, obiettivi specifici sui costi di funzionamento della partecipata? (art.19, c.5) <sup>(9)</sup></b>	no

NOME DEL CAMPO	INDICAZIONI PER LA COMPILAZIONE
<b>Esito della ricognizione</b>	partecipazione non più detenuta alla data di adozione del provvedimento
<b>Modalità (razionalizzazione) <sup>(10)</sup></b>	fusione della società per incorporazione in altra società
<b>Termine previsto per la razionalizzazione <sup>(10)</sup></b>	
<b>Le misure di razionalizzazione sono state concluse alla data del 31/12/2020?</b>	no
<b>Note*</b>	In data 01.07.2021 con nota prot. 17364, la Bibione Spiaggia Srl ha comunicato che nel corso dell'assemblea straordinaria svolta il 29 giugno 2021 è stata approvata all'unanimità dei presenti , la fusione per incorporazione della società, in Bibione Spiaggia Srl.

# Elenco firmatari

ATTO SOTTOSCRITTO DIGITALMENTE AI SENSI DEL D.P.R. 445/2000 E DEL D.LGS. 82/2005 E SUCCESSIVE MODIFICHE E INTEGRAZIONI

Questo documento è stato firmato da:

NOME: PLOZZER TAMARA

CODICE FISCALE: TINIT-PLZTMR73H70E473H

DATA FIRMA: 31/12/2021 13:50:03

IMPRONTA: 37323066333562306464653265393732323266623962633339383163336434376563643236306265

NOME: MAURUTTO FLAVIO

CODICE FISCALE: TINIT-MRTFLV63S19I040P

DATA FIRMA: 31/12/2021 14:35:26

IMPRONTA: 39626535626330366634323436316666396664303433346336393839323938366565643730663837