

A01.2 - Inquadramento infrastrutturale Settore centro

COMITENTE: Comune di San Michele al Tagliamento (VE)	PROGETTISTA: Ing. Giuseppe Baldo	GRUPPO DI LAVORO: Dott. For. Luca Pissol Dott. For. Nicola Del Rio
REDAZIONE: Dott. For. Luca Pissol Dott. For. Nicola Del Rio 02/09/24	CONTROLLO INTERNO: Dott. For. Francesco Pissol 02/09/24	APPROVAZIONE INTERNA: Ing. Giuseppe Baldo 02/09/24
PERCORSO DIGITALE: 1. P2008-consegna		DATA: Settembre 2024

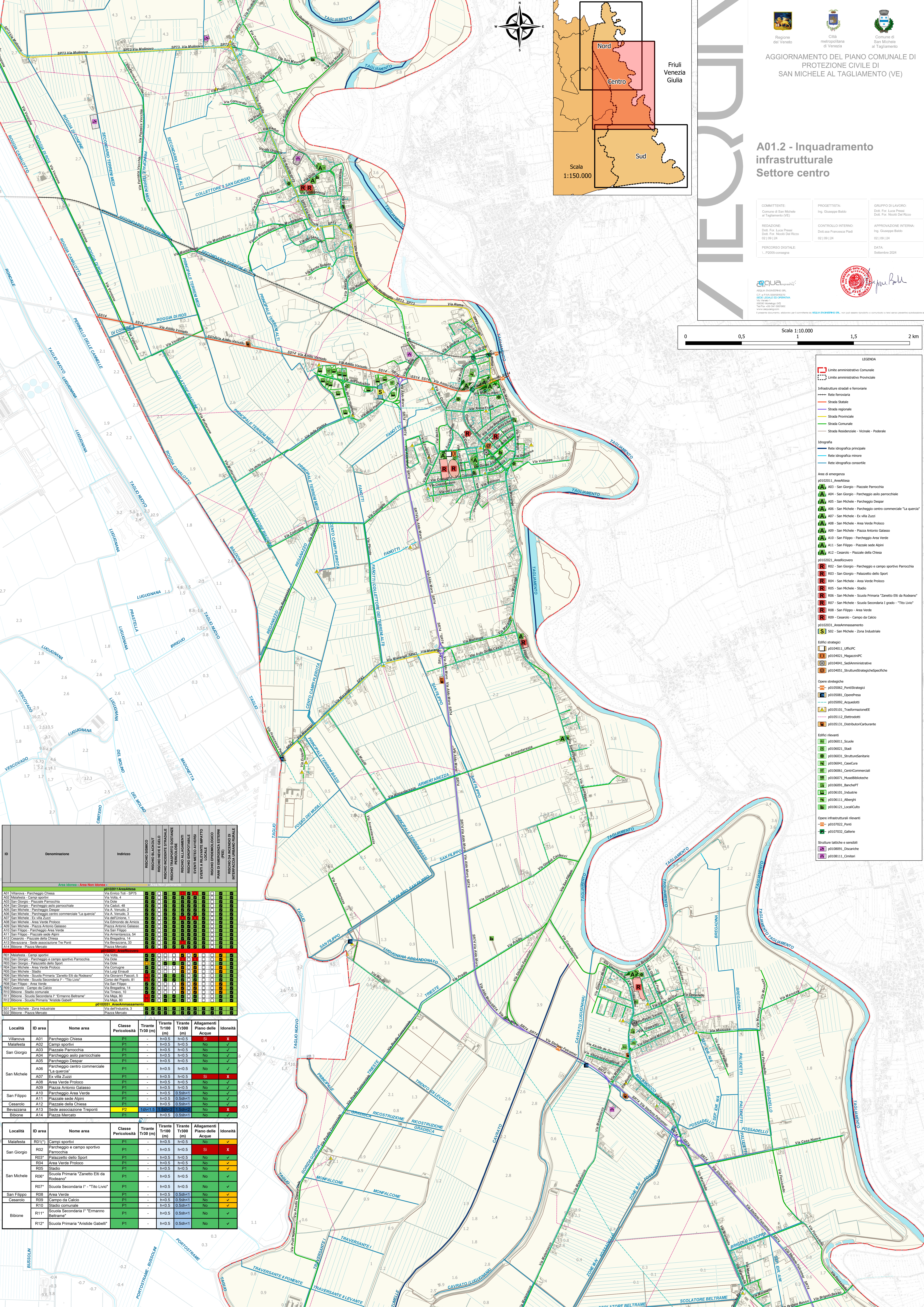
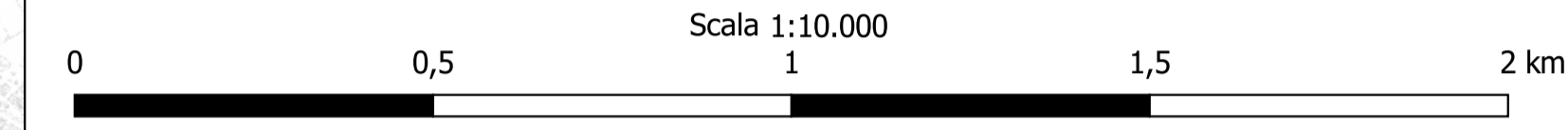
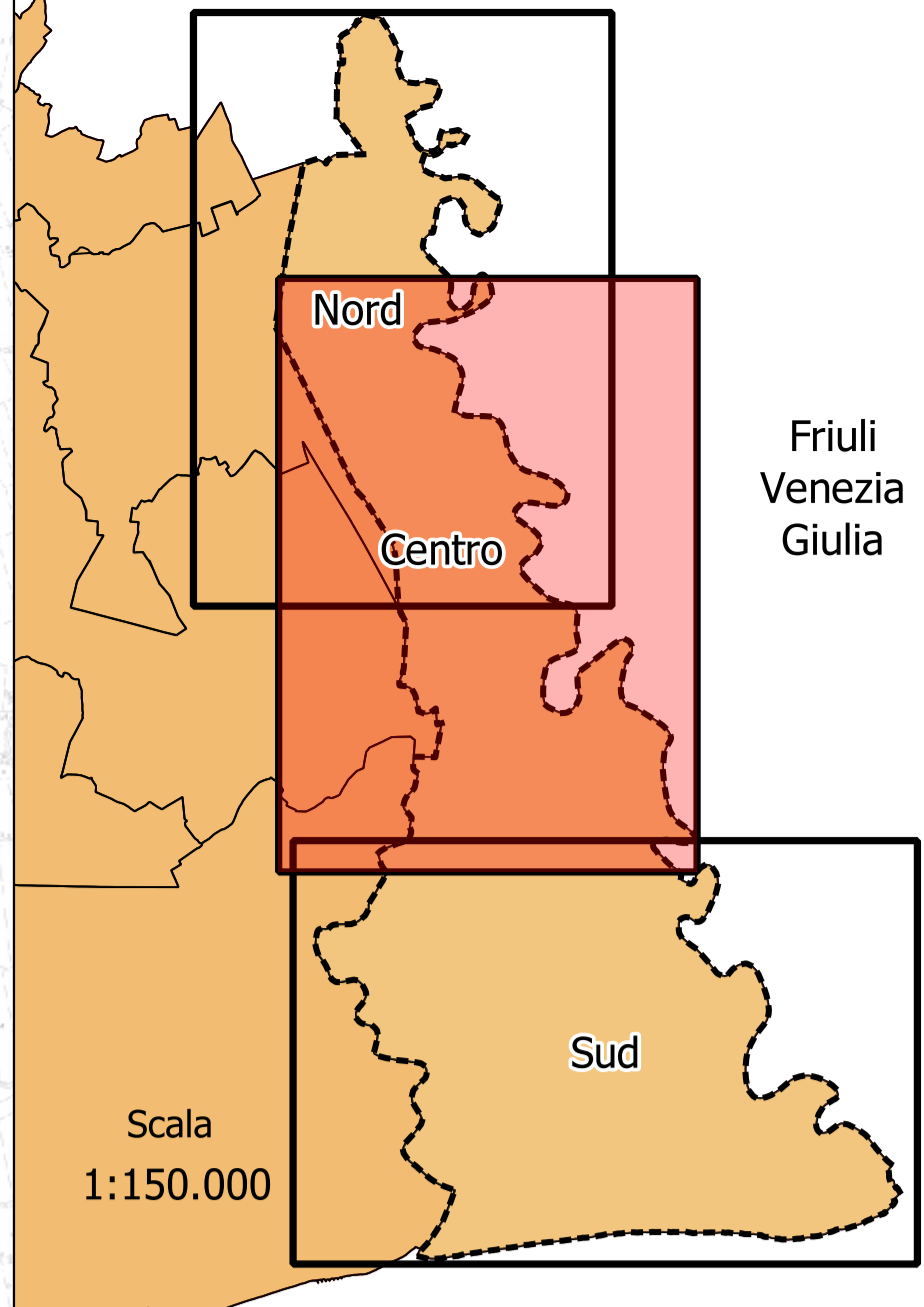

ID	Denominazione	Indirizzo	RISCHIO SISMICO	RISCHIO NEVE E GELO	RISCHIO INCENDIO STRADALE	RISCHIO TRASPORTO SOSTANZE	RISCHIO ALLAGAMENTI	RISCHIO INQUINAMENTO	EVENTI A RILEVANTE IMPATTO	LOCALITÀ	LOCALITÀ COCCO	PIANI DI EMERGENZA ESTERNI	RISCHIO DI INCENDIO DI INFRASTRUTTURA VIBRATO DOPPIA
Area idonea - Area Non idonea													
A01	Villanova - Parcheggio Chiesa	Via Enrico Toti - SP75											
A02	Malafesta - Campi sportivi	Via Dole											
A03	San Giorgio - Parcheggio sito parrocchiale	Via Dole											
A04	San Giorgio - Parcheggio sito parrocchiale	Via Caduti, 48											
A05	San Michele - Parcheggio Despar	Via A. Veneto, 2											
A06	San Michele - Parcheggio centro commerciale "La quercia"	Via A. Veneto, 3											
A07	San Michele - Ex villa Zuzzi	Via dell'Industria, 1											
A08	San Michele - Area Verde Proloco	Via Edmondo de Amicis											
A09	San Michele - Piazza Antonio Galasso	Piazza Antonio Galasso											
A10	San Filippo - Parcheggio Area Verde	Via San Filippo											
A11	San Filippo - Piazza sede Alpini	Via Amantrezza, 34											
A12	Cesanello - Piazza della Chiesa	Via Evangelina, 14											
A13	Bevazzana - Sede associazione Tre Ponti	Via Bevazzana, 33											
A14	Bibione - Piazza Mercato	Piazza Mercato											
Pianificazioni													
R01	Malafesta - Campi sportivi	Via Dole											
R02	San Giorgio - Parcheggio e campo sportivo Parrocchia	Via Dole											
R03	San Giorgio - Palazzetto dello Sport	Via Dole											
R04	San Michele - Area Verde Proloco	Via Luigi Einaudi											
R05	San Michele - Stadio	Via Giovanni Pascoli, 6											
R06	San Michele - Scuola Primaria "Zanetto Eli da Rodeano"	Corso del Popolo, 81											
R07	San Michele - Scuola Secondaria I° - "Tito Livio"	Via San Filippo											
R08	San Filippo - Area Verde	Via Evangelina, 14											
R09	Cesanello - Campo da Calcio	Via Bevazzana, 14											
R10	Bibione - Stadio comunale	Via Timoteo, 10											
R11	Bibione - Scuola Secondaria I° "Ermanno Beltrame"	Via Maga, 30											
R12	Bibione - Scuola Primaria "Aristide Gabelli"	Via Maga, 30											
Pianificazioni													
S11	San Michele - Zona Industriale	Via dell'Industria, 3											
S12	Bibione - Piazza Mercato	Piazza Mercato											

Località	ID area	Nome area	Classe Pericolosità	Tirante Tr30 (m)	Tirante Tr100 (m)	Tirante Tr300 (m)	Allagamenti Piano delle Acque	Idoneità
Villanova	A01	Parcheggio Chiesa	P1	-	h<0.5	h<0.5	Si	X
Malafesta	A02	Campi sportivi	P1	-	h<0.5	h<0.5	No	✓
San Giorgio	A03	Piazzale Parrocchia	P1	-	h<0.5	h<0.5	No	✓
San Michele	A04	Parcheggio sito parrocchiale	P1	-	h<0.5	h<0.5	No	✓
San Michele	A05	Parcheggio Despar	P1	-	h<0.5	h<0.5	No	✓
San Michele	A06	Parcheggio centro commerciale "La quercia"	P1	-	h<0.5	h<0.5	No	✓
San Michele	A07	Ex villa Zuzzi	P1	-	h<0.5	h<0.5	Si	X
San Michele	A08	Area Verde Proloco	P1	-	h<0.5	h<0.5	No	✓
San Michele	A09	Piazza Antonio Galasso	P1	-	h<0.5	h<0.5	No	✓
San Filippo	A10	Parcheggio Area Verde	P1	-	h<0.5	0.5sh<1	No	✓
Cesanello	A12	Piazza della Chiesa	P1	-	h<0.5	0.5sh<1	No	✓
Bevazzana	A13	Sede associazione Tre Ponti	P2	h>1h<1.5	1.5sh<2	1.5sh<2	No	X
Bibione	A14	Piazza Mercato	P1	-	h<0.5	0.5sh<1	No	✓

Località	ID area	Nome area	Classe Pericolosità	Tirante Tr30 (m)	Tirante Tr100 (m)	Tirante Tr300 (m)	Allagamenti Piano delle Acque	Idoneità
Malafesta	R01(*)	Campi sportivi	P1	-	h<0.5	h<0.5	No	✓
San Giorgio	R02	Parcheggio e campo sportivo Parrocchia	P1	-	h<0.5	h<0.5	Si	X
San Giorgio	R03*	Palazzetto dello Sport	P1	-	h<0.5	h<0.5	No	✓
San Michele	R04	Area Verde Proloco	P1	-	h<0.5	h<0.5	No	✓
San Michele	R05	Stadio	P1	-	h<0.5	h<0.5	No	✓
San Michele	R06*	Scuola Primaria "Zanetto Eli da Rodeano"	P1	-	h<0.5	h<0.5	No	✓
San Michele	R07*	Scuola Secondaria I° - "Tito Livio"	P1	-	h<0.5	h<0.5	No	✓
San Filippo	R08	Area Verde	P1	-	h<0.5	0.5sh<1	No	✓
Cesanello	R09	Campo da Calcio	P1	-	h<0.5	0.5sh<1	No	✓
Bibione	R10	Stadio comunale	P1	-	h<0.5	0.5sh<1	No	✓
Bibione	R11*	Scuola Secondaria I° "Ermanno Beltrame"	P1	-	h<0.5	0.5sh<1	No	✓
Bibione	R12*	Scuola Primaria "Aristide Gabelli"	P1	-	h<0.5	0.5sh<1	No	✓

LEGENDA

- Limite amministrativo Comunale
- Limite amministrativo Provinciale
- Infrastrutture statali e ferroviarie
- Rete ferroviaria
- Strada Statale
- Strada regionale
- Strada Provinciale
- Strada Comunale
- Strada Residuale - Vicinale - Podereale

Idrografia

- Rete idrografica principale
- Rete idrografica minore
- Rete idrografica consortile

Area di emergenza

- p010011_AreaAltezza
- A03 - San Giorgio - Parcheggio e campo sportivo Parrocchia
- A04 - San Giorgio - Parcheggio sito parrocchiale
- A05 - San Michele - Parcheggio Despar
- A06 - San Michele - Parcheggio centro commerciale "La quercia"
- A07 - San Michele - Ex villa Zuzzi
- A08 - San Michele - Area Verde Proloco
- A09 - San Michele - Piazza Antonio Galasso
- A10 - San Filippo - Parcheggio Area Verde
- A11 - San Filippo - Piazza sede Alpini
- A12 - Cesanello - Piazza della Chiesa
- p010021_AreaRodeano
- R02 - San Giorgio - Parcheggio e campo sportivo Parrocchia
- R03 - San Giorgio - Palazzetto dello Sport
- R04 - San Michele - Area Verde Proloco
- R05 - San Michele - Stadio
- R06 - San Michele - Scuola Primaria "Zanetto Eli da Rodeano"
- R07 - San Michele - Scuola Secondaria I grado - "Tito Livio"
- R08 - San Filippo - Area Verde
- R09 - Cesanello - Campo da Calcio
- p010031_AreaAmmassamento
- S12 - Bibione - Zona Industriale

Edificio strategici

- p0104011_UmiPC
- p0104021_MagazinePC
- p0104041_SediAmministrative
- p0104051_StruttureStrategicheSpecifiche

Opere strategiche

- p0105002_PontiStrategici
- p0105081_OperePensa
- p0105092_Acquedotti
- p0105101_TransformazioneE
- p0105112_Elettrodotti
- p0105131_DistributoriCarburante

Edificio rilevanti

- p0106011_Scuole
- p0106021_Stadi
- p0106031_StruttureSanitarie
- p0106041_CaseCura
- p0106061_CentriCommerci
- p0106071_MuseiBiblioteche
- p0106091_BanchePF
- p0106101_Industrie
- p0106111_Alberghi
- p0106121_LocaliCulto

Opere infrastrutturali rilevanti

- p0107022_Ponti
- p0107032_Gallene

Strutture tattiche e sensibili

- p0108091_Discariche
- p0108111_Cimiteri