

OGGETTO: Proposta di accordo di programma art. 6-7 L.R. Veneto n. 11/2004 per la realizzazione di strutture produttive di cui all'ATO n. 1 - Dorsale del Tagliamento. Opere oggetto di Perequazione Urbanistica, Viabilità Pubblica. Titolo III - Capo IV - art. 15 - punto 18 - comma e) Strada Mercato.

TAVOLA N°	PERIMETRO DELL'ACCORDO DI PIANIFICAZIONE
A.2.2	Tabelle generali superficiali Estratti Mappa con individuazione e specifica aree di intervento Ortofoto con inserimento intervento
SCALA	VARIE

PROPRIETA':	
AMBROSIO ERNESTO Via Vendramin n° 94 - Latisana (UD) c.f. MBRRST51T04E473J	PITACCOLO ALESSANDRO Via dei Cipressi n° 8 - San Michele al Tagliamento (VE) c.f. PTCLSN79M09E473Y
MECCHIA GIOVANNI BATTISTA Via G. da Udine n° 32 - Latisana (UD) c.f. MCCGNN48C03A448V (Pur se e Procuratore per Mecchia Gemma)	BORTOLETTO GIANNINA DOLORES Via San Filippo n° 125 - San Michele al Tagliamento (VE) c.f. BRTGNN48A45F999F (Pur se e Procuratore per Fischer Angelika Renée)
SABATLAO ANTONELLA Via Bandoquerelle n° 277 - Concordia Sagittaria (VE) c.f. SBTNNL61E42046P	GOBBATO MASSIMO Via Grazia Deledda n° 212 - Pordenone (PN) c.f. GBBMSM73E05E473R

DATA	UBICAZIONE INTERVENTO:	DATI CATASTALI:
	Loc. Capoluogo Via Attilio Venudo - SS14	Fg. 22 Mapp. 783, 785, 787, 789, 1431 porz., 1295 porz., 1521 porz.

ARCHITECTURE STUDIO - STUDIOTECNICO

ZAMARIAN

zamarian.studio@gmail.com - 0431.511446

VIA VENUDO 19 - 30028 - SAN MICHELE AL TAGLIAMENTO

STUDIO TECNICO ASSOCIATO

Corradini Per. Ind. Giuseppe e Pizzolitto Geom. Giorgio

30023 - CONCORDIA SAGITTARIA (VE) - VIA I MAGGIO 110



Tel. 0421 394118 - email corradini.pizzolitto@gmail.com

Il Delegato
CORRADINI GIUSEPPE
Via Biasini 24 - 30028 San Michele al Tagliamento (VE)

Il Promotore
ESOS S.R.L.
Via Marzabotto 5 - 31100 Treviso (TV)

Legenda :

Foglio	Mappale	Superficie Catastale mq	P.A.T. - Trasformabilità
22	783	2110	AREE IDONEE PER IL MIGLIORAMENTO DELLA QUALITA' URBANA STRADA MERCATO (Art.15 / c. 17-18 del P.A.T.)
22	785	450	AREE IDONEE PER IL MIGLIORAMENTO DELLA QUALITA' URBANA STRADA MERCATO (Art.15 / c. 17-18 del P.A.T.)
22	787	180	AREE IDONEE PER IL MIGLIORAMENTO DELLA QUALITA' URBANA STRADA MERCATO (Art.15 / c. 17-18 del P.A.T.)
22	789	5680	AREE IDONEE PER IL MIGLIORAMENTO DELLA QUALITA' URBANA STRADA MERCATO (Art.15 / c. 17-18 del P.A.T.)
22	1431 porz.	3076	AREE IDONEE PER IL MIGLIORAMENTO DELLA QUALITA' URBANA STRADA MERCATO (Art.15 / c. 17-18 del P.A.T.)
22	1295 porz.	1515	AREE IDONEE PER IL MIGLIORAMENTO DELLA QUALITA' URBANA STRADA MERCATO (Art.15 / c. 17-18 del P.A.T.)
22	1521 porz.	1035	AREE IDONEE PER IL MIGLIORAMENTO DELLA QUALITA' URBANA STRADA MERCATO (Art.15 / c. 17-18 del P.A.T.)
TOTALE		14046	AREE IDONEE PER IL MIGLIORAMENTO DELLA QUALITA' URBANA STRADA MERCATO (Art.15 / c. 17-18 del P.A.T.)

-  Mappali compresi nell'intervento
-  Aree idonee per il miglioramento della qualità urbana (Art. 15 / c. 17-18 del P.A.T.)
-  Zona D2.A - Accordo di Programma n. 6 (AP6)

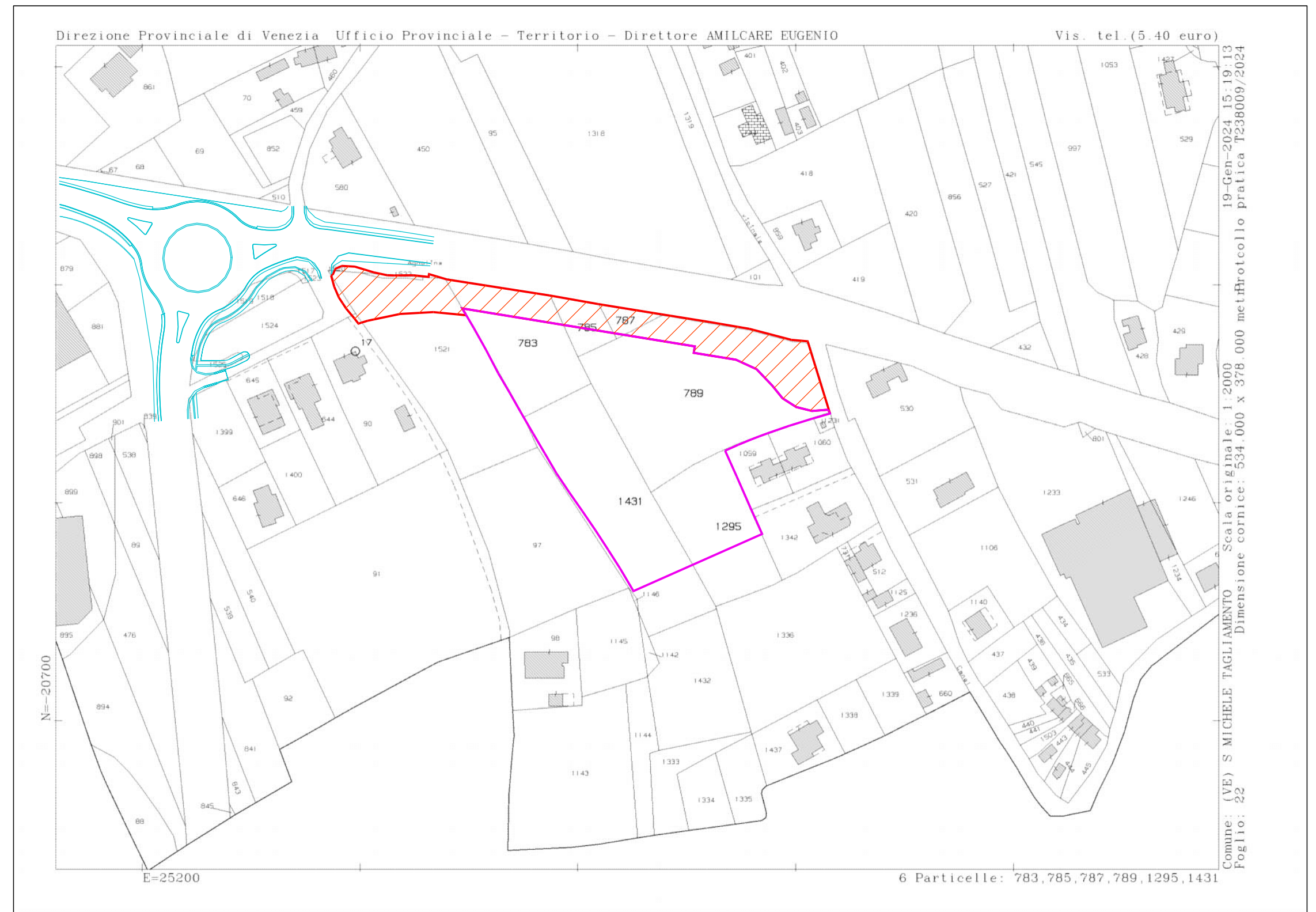

Estratto di Mappa con inserimento limiti dell' intervento
Scala 1:2000

Legenda :

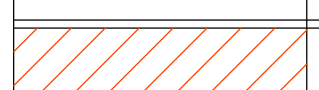
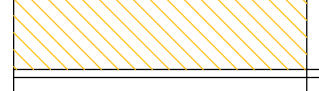
Identificativo	Superficie mq	Descrizione
	3612	AREE OGGETTO DI PEREQUAZIONE URBANISTICA CON OPERE (Viabilità varia, verde, opere idrauliche)
TOTALE	3612	
	10434	AREE DI INTERVENTO
TOTALE	10434	Zona D2.A - Area produttiva comprensiva degli standard art. 50 NTO

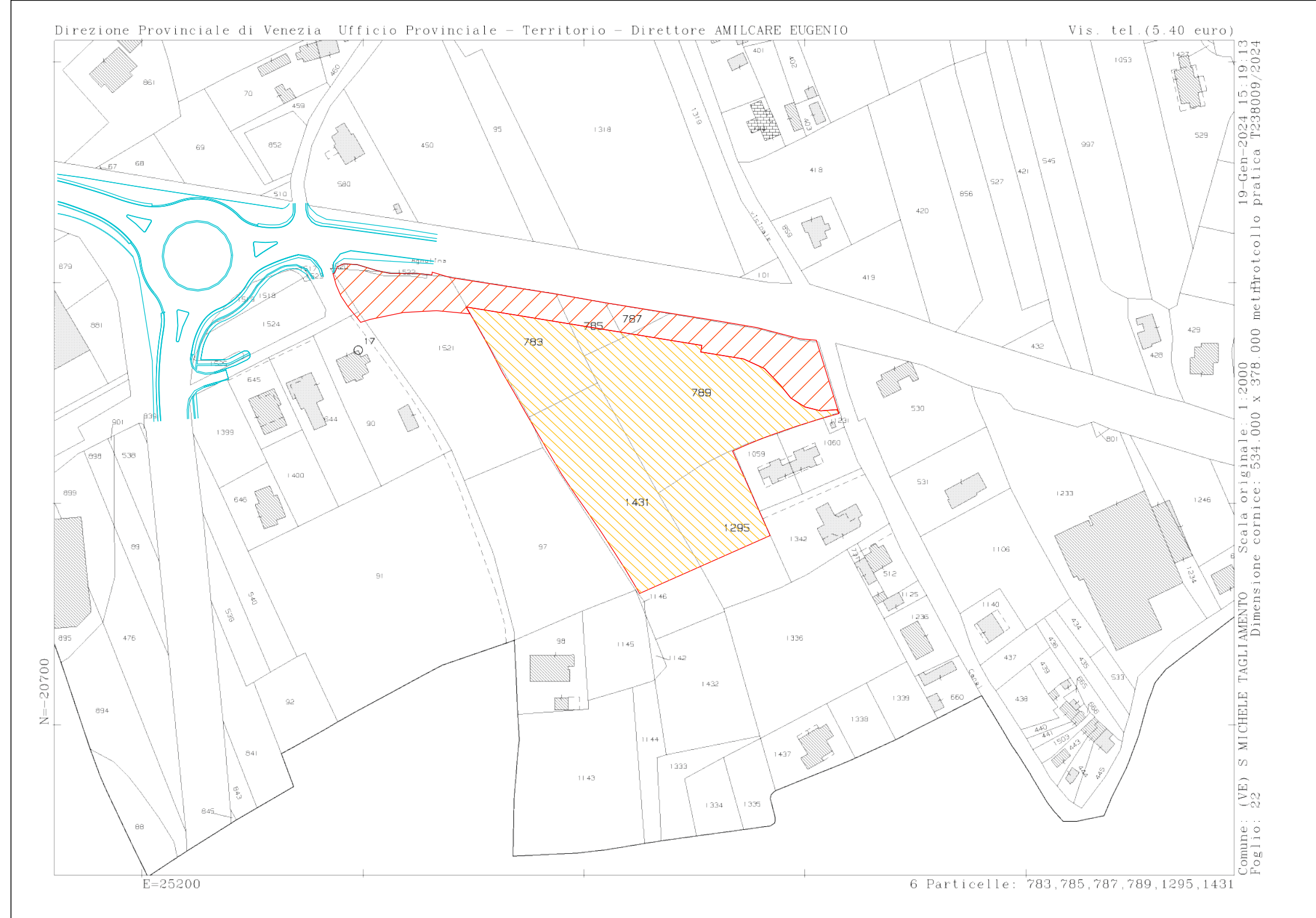

Estratto di Mappa con individuazione aree destinate a cessione pubblica e utilizzo privato
Scala 1:2000

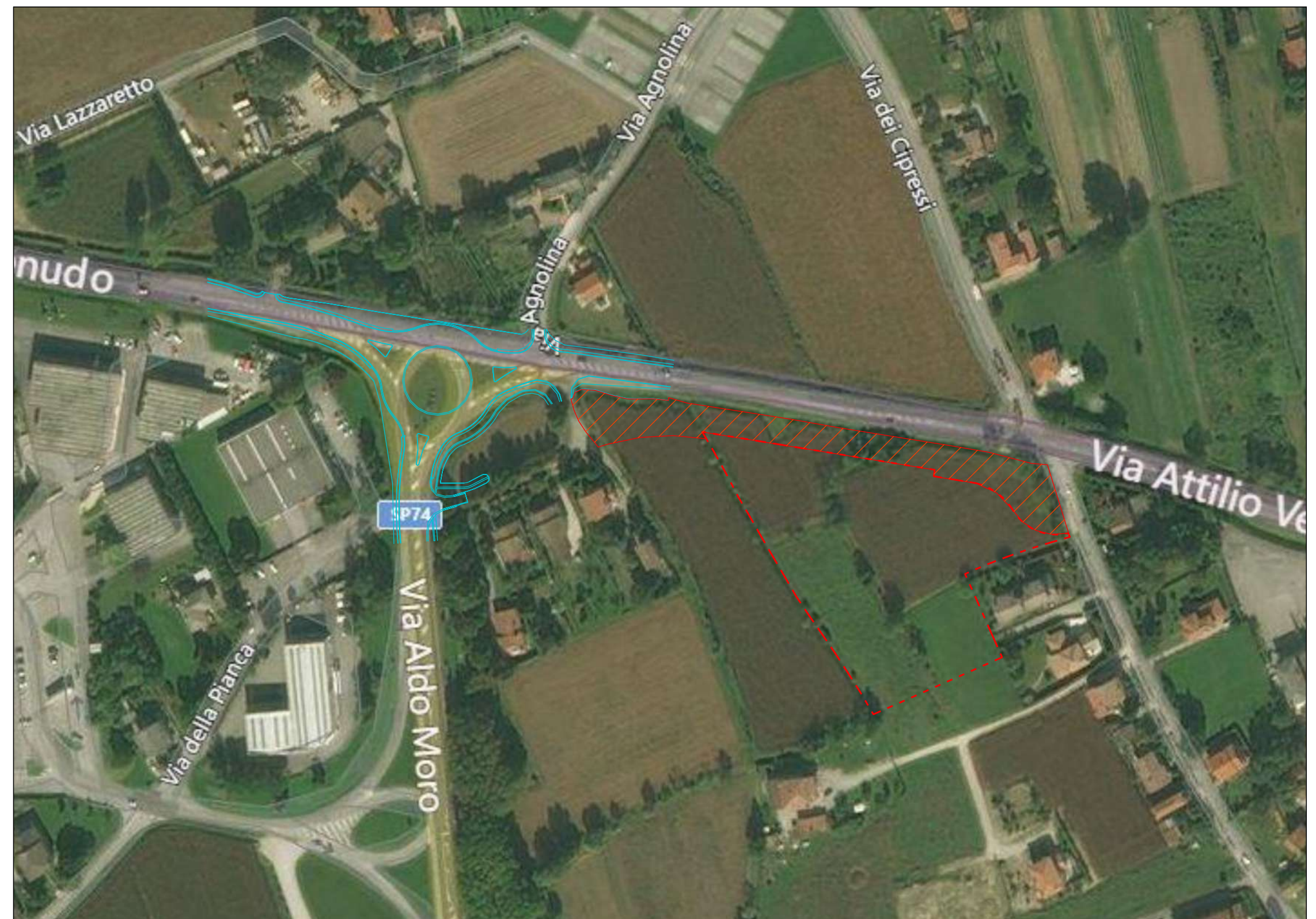

Ortofoto
Scala 1:2000

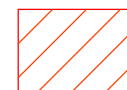
-  Aree oggetto di Perequazione Urbanistica con opere (Viabilità, Verde, opere idrauliche)