

### Scheda compendio "Porto"

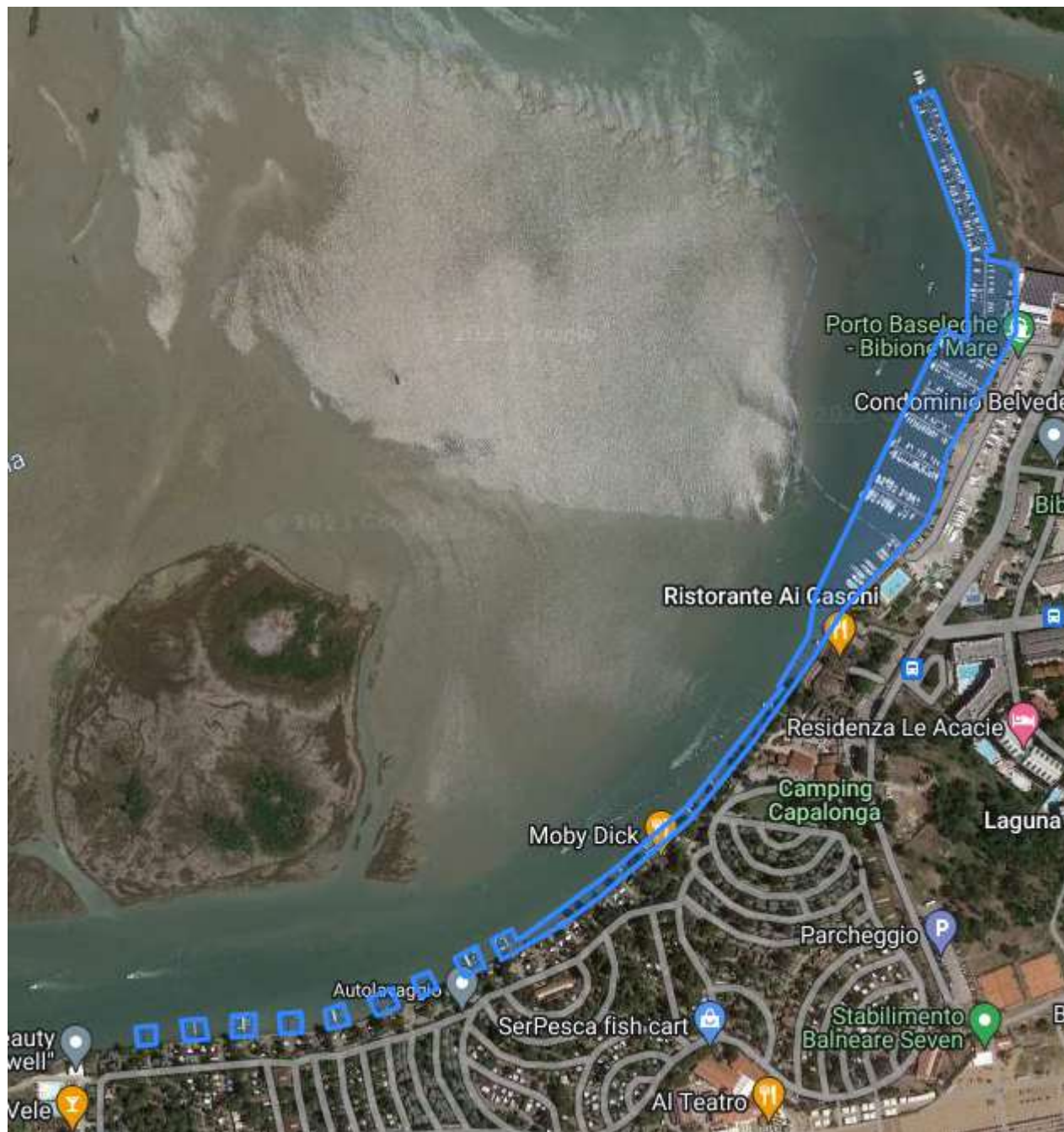

Istanza prot.n. 17138/30.06.2023 su <https://www.formaps.it/> - estratto non in scala

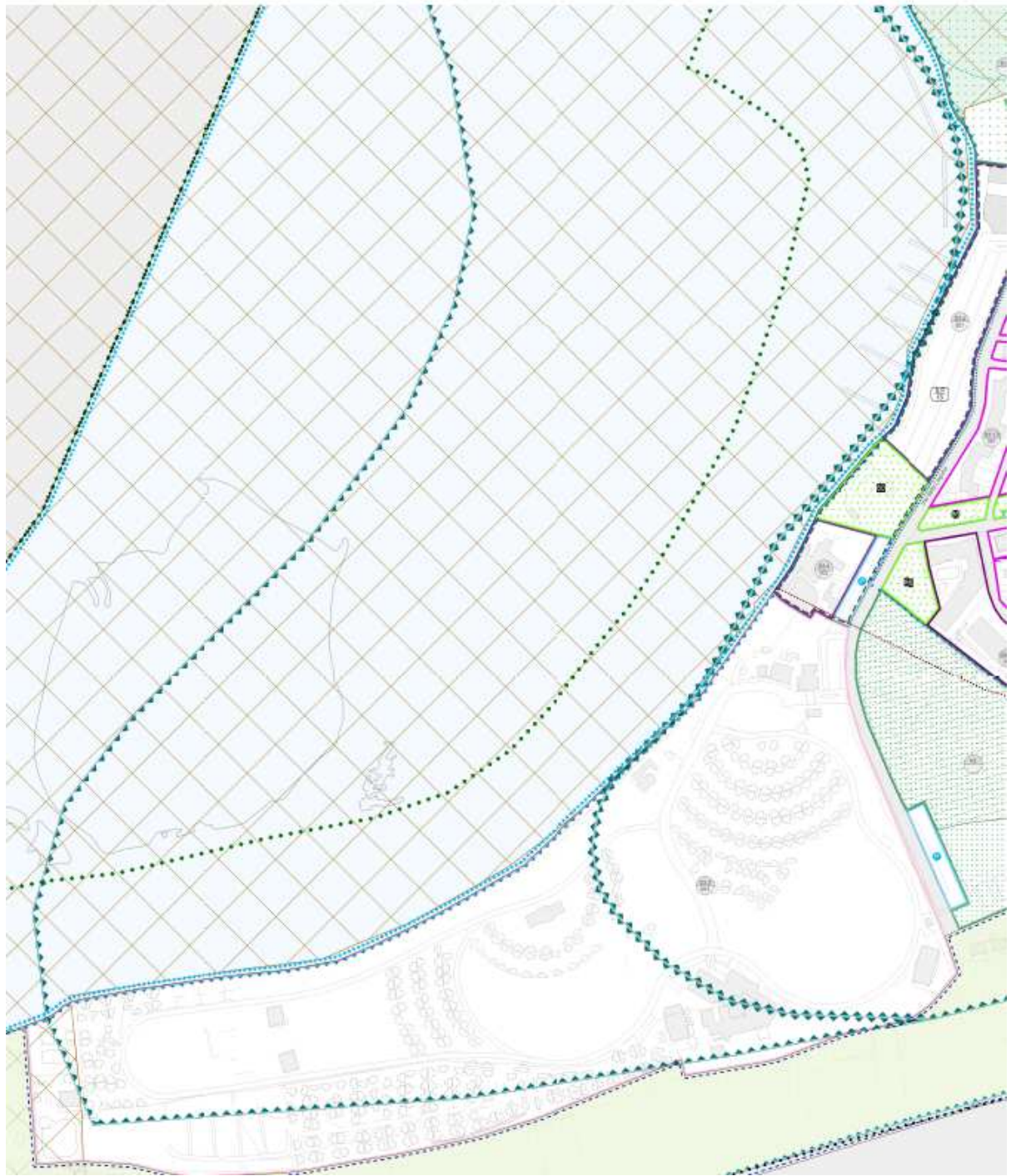

P.I. variante n. 7 adottata - tav. 13.3.13 estratto non in scala

|  |   |
|--|---|
| Superficie   | 38.500,00 m <sup>2</sup> (specchi acquei)<br>La superficie deve intendersi indicativa ed andrà definita dal richiedente in sede di rilievo e redazione del modello D1   |
| Tabella (rif. regolamento comunale vigente)        | 4   |
| Procedura (rif. regolamento comunale vigente)      | Art. 14 (procedura selettiva)   |
| Descrizione attività (rif. allegato S/4)           | Servizi di noleggio imbarcazioni e natanti, punti di ormeggio e specchi acquei  |
| Descrizione attività (rif. Piano degli Interventi) | Ambiti degli spazi acquei e pertinenze a terra  |
| Custodia di beni /aree esterni alla concessione    |   |
| Investimenti per opere a servizio della località   | Investimenti di rilevante interesse pubblico da realizzare all'interno, in prossimità o al di fuori dell'area oggetto della concessione purché collegate funzionalmente alla stessa e importanti per lo sviluppo del territorio e dell'economia locale (viabilità, parcheggi pubblici, altre infrastrutture pubbliche)  |
| Durata   | 20 anni   |
| Condizioni particolari                             | Presenza di pertinenze demaniali marittime<br>Per le OR di facile rimozione si applica quanto previsto dall'art. 14, comma 5, lett.a) del Regolamento per l'Uso del Demanio marittimo   |
| Oneri economici a carico del concessionario        | Canone demaniale marittimo annuale<br>Imposta regionale sul canone (aliquota del 5%)<br>garanzia fidejussoria pari al doppio del canone annuo salvo maggiori importi nei casi previsti dall'art. 10 del Regolamento comunale per l'Uso del Demanio marittimo<br>Spese di pubblicazione del bando o dell'avviso pubblico nella Gazzetta Ufficiale della Repubblica Italiana e nella Gazzetta Ufficiale dell'Unione Europea |