

Allegato "E"

FOTOGRAFIE DEI VEICOLI OGGETTO DI ALIENAZIONE

Si precisa che l'allegato "E", ha il solo scopo di individuare la tipologia di oggetto, è meramente esemplificativo e non pretende cioè di essere esaustivo, e quindi non potrà mai esercitarsi l'azione per diminuzione di prezzo. **Si precisa inoltre che le foto sono state scattate in data 19 ottobre 2022.**

LOTTO n° 1:

AUTOBUS per trasporto persone (scuolabus): tipo DAIMLERCHRYSLER MB 815 F EU 3- **Euro 3** - dati fiscali: kw 110 - targato CD585SX - N° telaio WDB6703531N107398 - immatricolato il 15/01/2003 - Km: 380.513 circa - revisione scaduta; Bollo pagato fino al: 31/05/2023 - Posti totali 46 (di cui 43 a sedere + 3 di servizio) - **Base d'asta € 8.540,00.**













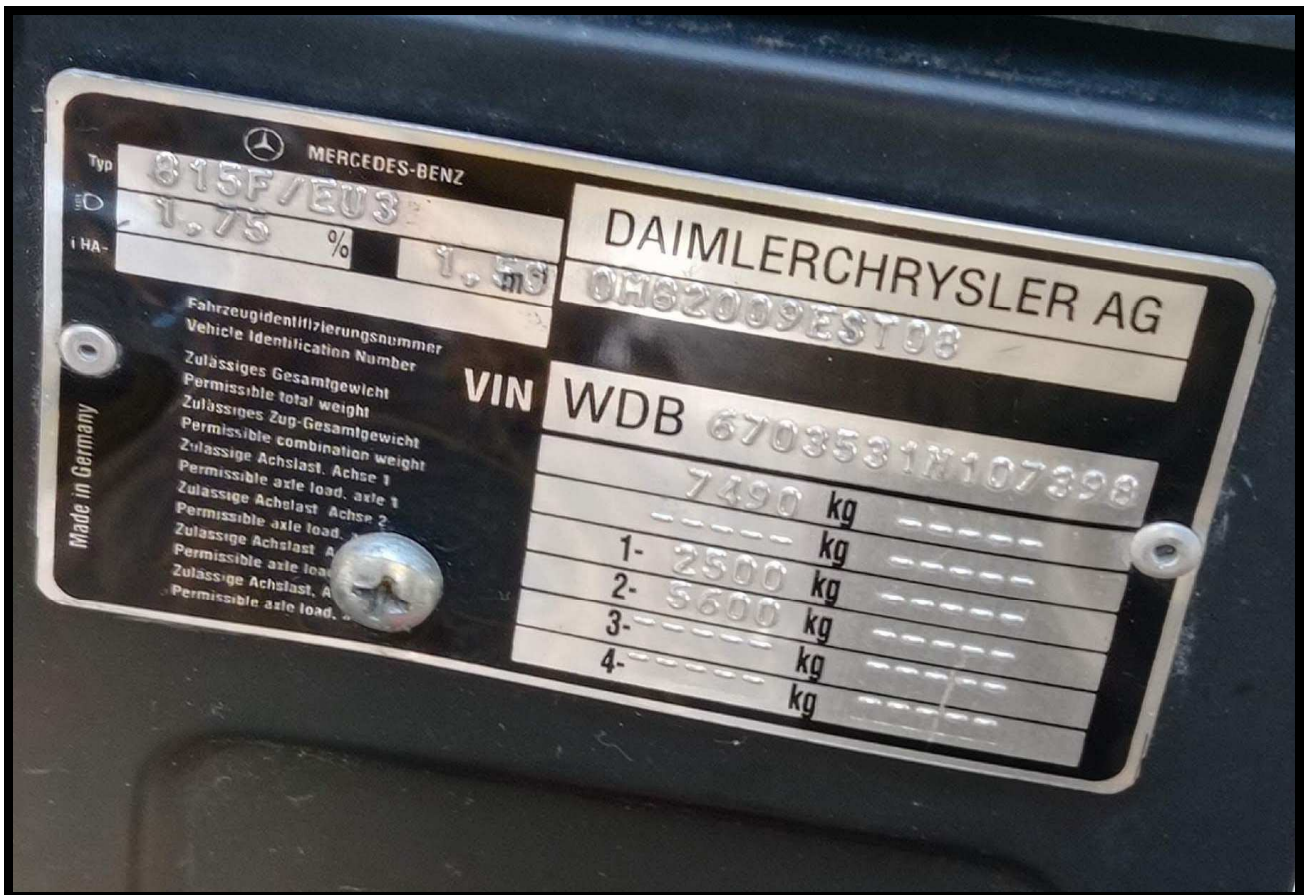











LOTTO n° 2:

- ✓ **AUTOBUS** per trasporto persone (scuolabus): tipo IVECO - CACCIAMALI C5032 – Euro 3- Dati fiscali: kw 154 - Targato: CF544JC - N° telaio ZCFA1AF1102418309 – immatricolato il 12/11/2003 - Km 367.950 circa, revisione scaduta; **Bollo pagato fino al 31/05/2023** ; **Posti totali 57 (di cui 53 a sedere + 4 di servizio) – Base d’asta € 13.680,00.**











Cacciamali S.p.A.
MAIRANO (BS)
ITALY

POSTI SEDUTI N° 53
POSTI IN PIEDI N°
POSTI DI SERVIZIO N° 4
POSTI TOTALI N° 57













LOTTO n° 3:

- ✓ **AUTOBUS** per trasporto persone (scuolabus): IVECO 100E21N CACCIAMALI C5032 – Euro 3- Dati fiscali: kw 154 - Targato: EP482XC - N° telaio: n° ZCFA1AF1102411382 – immatricolato 11/08/2003. Km 346.769 circa, sinistrato, revisione scaduta; **Bollo pagato fino al 31/05/2023**; **Posti totali 57 (di cui 53 a sedere + 4 di servizio)** – **Base d'asta € 10.944,00**







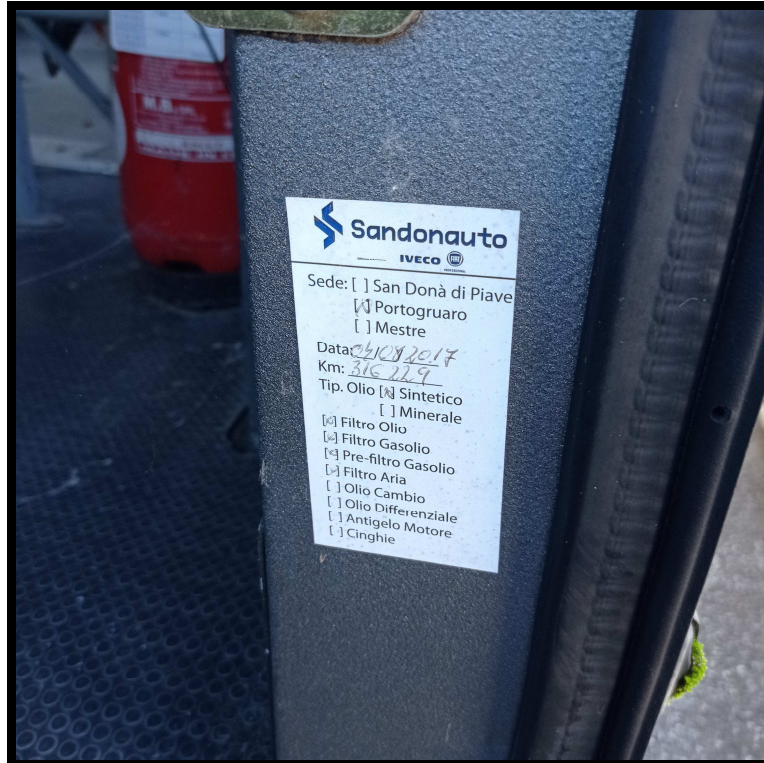





S.p.A.

MAIRANO (BS)

Omologazione n°

Tipo carrozzeria

Allestimento n°

Autotelaio

Telaio n°

Anno di fabbricazione

LDM2CC7EST0020

25032

3488

10CE21

15112411982

2003/2003

LOTTO n° 4:

- ✓ **RIMORCHIO AGRICOLO – CASSONE RIBALTABILE:** tipo Gmf marcassa 50mrt A -
Targato: VE*010463 – lunghezza: metri 5,34 – larghezza: metri 2,10 – tara: kg 1400; Base
d'asta € 2.900,00



LOTTO n° 5:

- ✓ **RIMORCHIO AGRICOLO – CASSONE RIBALTABILE:** tipo Carraro 80 – targato VE*008567 –immatricolato il 18/11/1981 – lunghezza: metri 6,555 – larghezza: metri 2,350 – assi: 2 – tara: quintali 24,00; Base d'asta € 3.500,00





LOTTO n° 6:

- ✓ TRATTORE marca HURLIMANN - targato VE AF377, documenti smarriti, non funzionante, ore di lavoro:12.422 circa. Base d'asta € 489,00











0

1 2 4 2 2 9

30

HOURS

PMx100

PTO E

PTO N

km/h

