

Scheda compendio per spettacolo viaggiante Lido dei Pini

PPA tav. 8D- estratto non in scala

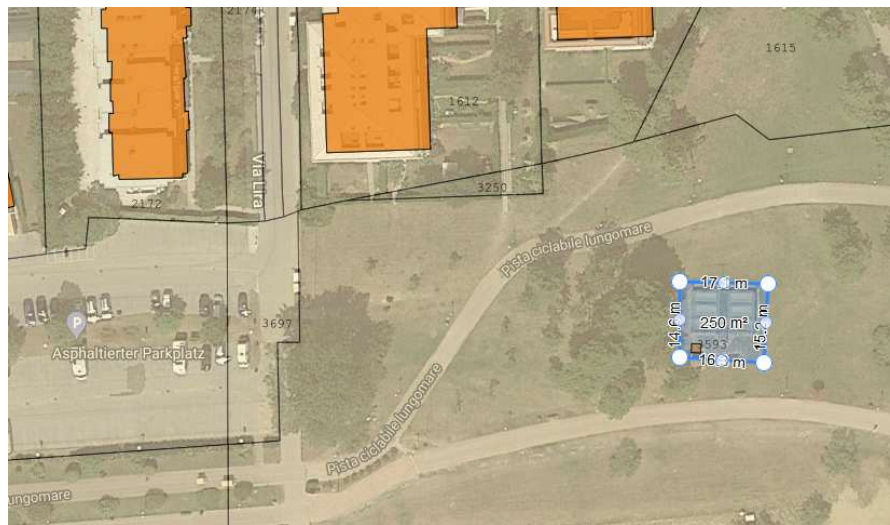

<https://www.formaps.it/> - estratto – non in scala



Superficie	250 m ² - La superficie deve intendersi indicativa ed andrà definita dal richiedente in sede di rilievo e redazione del modello D1
Tabella (rif. regolamento comunale vigente)	3
Procedura (rif. regolamento comunale vigente)	Art. 14 (procedura selettiva)
Descrizione attività (rif. allegato S/4)	lett. d.2 – impianti sportivi e ricreativi
Descrizione attività (rif. Piano particolareggiato dell'Arenile)	Area verde attrezzata
Custodia di beni /aree esterni alla concessione	
Investimenti per nuove opere a servizio della località	
Durata	6 anni minimo
Condizioni particolari	Area dedicata all'installazione di attrazione dello spettacolo viaggiante di tipologia "media attrazione", le cui dimensioni per l'installazione e l'esercizio indicate in log-book devono essere compatibili con le dimensioni dell'area in concessione. Realizzazione a cura del concessionario di un punto di alimentazione elettrica o altre forme di alimentazione non inquinanti.
Oneri economici a carico del concessionario	Canone demaniale marittimo annuale Imposta regionale sul canone (aliquota del 5%) Garanzia fidejussoria pari al doppio del canone annuo salvo maggiori importi nei casi previsti dall'art. 10 del Regolamento comunale per l'Uso del Demanio marittimo Eventuali spese di pubblicazione del bando o dell'avviso pubblico nella Gazzetta Ufficiale della Repubblica Italiana e nella Gazzetta Ufficiale dell'Unione Europea