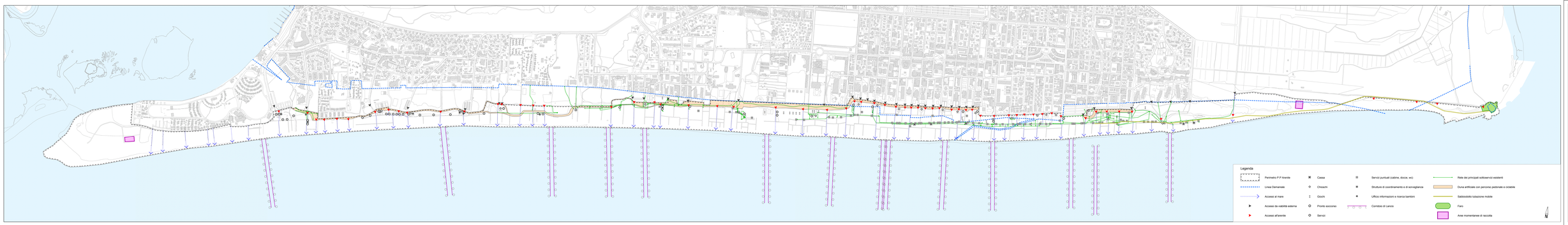

Regione Veneto
Città metropolitana di Venezia
Comune di San Michele al Tagliamento

P.P.

VARIANTE al Piano Particolareggiato dell'Arenile

T	6	

Scala 1:5.000

Strutture e reti tecnologiche esistenti

Progettisti
ing. Francesco Finotto
arch. Valter Graciotto

Ufficio Tecnico
arch. Barbara Gambin

Il Sindaco
Pasqualino Codognotto

Adottato	Approvato

Adeguato alle controdeduzioni e alle prescrizioni della commissione VAS

PROTECO ENGINEERING
PROTECO ENGINEERING S.r.l. - Via Orsato Palatino 2 - 31100 TREVISO
Cod. Fisc. e P.IVA 04170110269 - R.E.A. TV - 413911
Capitale Sociale Euro 100.000 i.v.
TARIFFA N. 9/2017 - PATENTE 1 - 4001
Tel. 0422 - 1836000 - Fax 0422 - 1836001
Pec protecoengineering@pec.it

Marzo 2021