POLIZIA LOCALE

Comune di San Michele al Tagliamento - Bibione

REGIONE VENETO

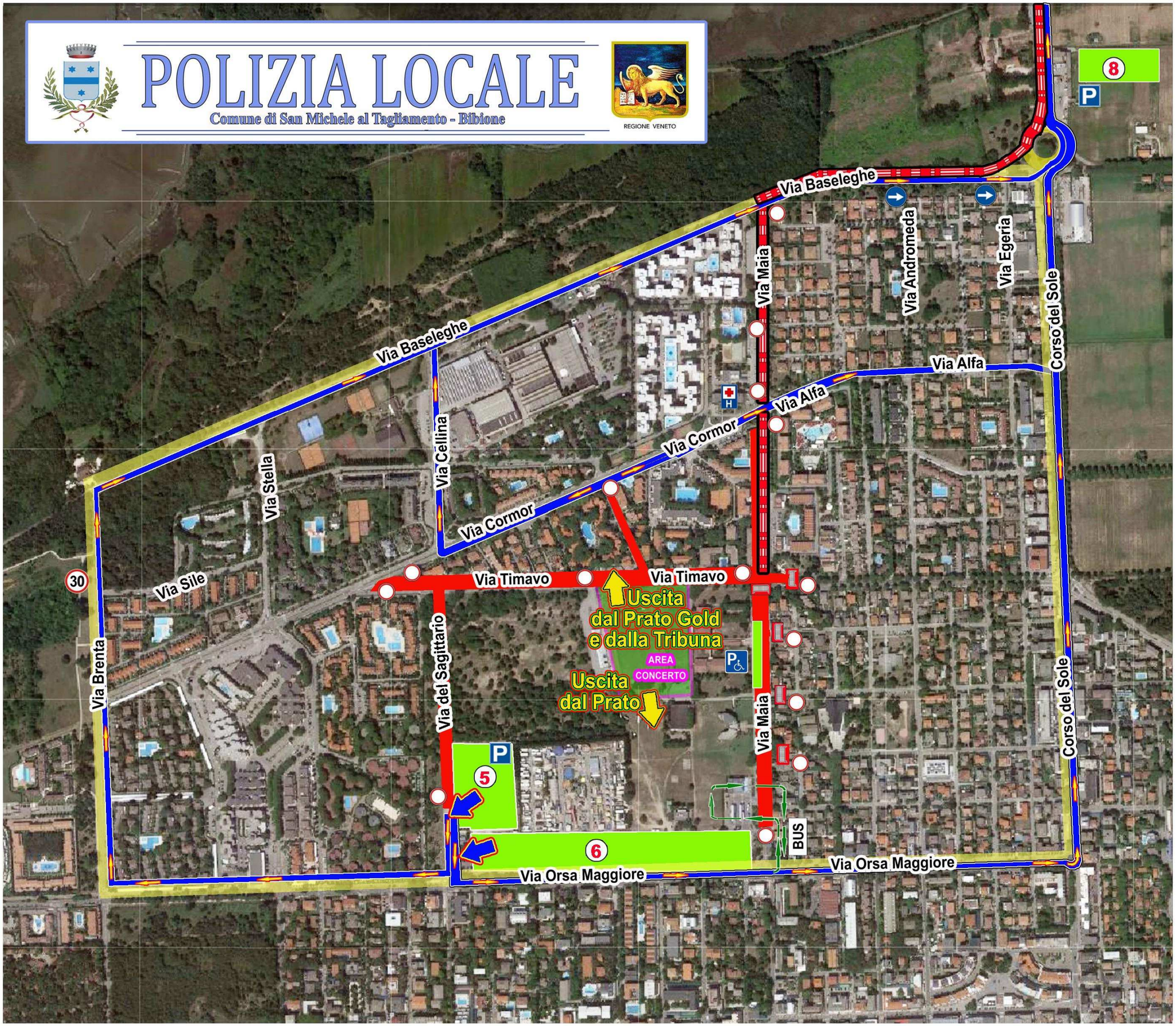

Piano viabilità parcheggi per uscita concerto

- Divieto di Circolazione
- Divieto di Accesso
- Direzione Obbligatoria
- Direzione consigliata per raggiungere le zone parcheggi previsti per il concerto
- Circolazione interdetta (solo personale di servizio)
- TRANSENNE
- Transito consentito solo BUS
- Uscita pedonale dall'area del concerto
- PARCHEGGI DIVERSAMENTE ABILI
- PARCHEGGI
- USCITA PARCHEGGI (deflusso)
- PRONTO SOCCORSO
- Corsia riservate Servizio Emergenza e Bus Navetta