

OGGETTO: Proposta di accordo di programma art. 6-7 L.R. Veneto n. 11/2004 per la realizzazione di strutture produttive di cui all'ATO n. 1 - Dorsale del Tagliamento.
 Titolo III - Capo IV - art. 15 - punto 18 - comma e) Strada Mercato.

TAVOLA N° PERIMETRO DELL'ACCORDO DI PIANIFICAZIONE

B.2.1 Estratto del P.A.T. - Tav. T 04 01 Estratto del P.A.T. - Tav. T 01 01
 Estratto del P.I. - Tav. 13 3 5 Estratto CTR
 Estratto PGRA - Per. idraulica Estratto PGRA - Rischio idraulico

SCALA VARIE

PROPRIETA':

AMBROSIO ERNESTO Via Vendramin n° 94 - Latisana (UD) c.f. MBRR8T51T04E473J PITACCOLO ALESSANDRO Via dei Cipressi n° 5 - San Michele al Tagliamento (VE) c.f. PTCLSN79M09E473Y
 MECCHIA GIOVANNI BATTISTA Via G. da Udine n° 32 - Latisana (UD) c.f. MCCGNM48A45F999F (Per la Procedura per Mezza Giuria) BORTOLETTO GIANNINA DOLORES Via San Filippo n° 125 - San Michele al Tagliamento (VE) c.f. BIRTGNM48A45F999F (Procedura per Fattore Arguito Passivo)
 SABATLAO ANTONELLA Via Beneduggieller n° 277 - Concordia Sagittaria (VE) c.f. SBTNM61E42040P GOBBATO MASSIMO Via Grazia Deledda n° 212 - Pordenone (PN) c.f. GBBMSM73E0E473R

DATA UBICAZIONE INTERVENTO: DATI CATASTALI:
 Loc. Capoluogo Via Attilio Venudo - SS14 Fig. 22 Map. 783,785,787,789,1431 porz., 1295 porz., 1521 porz.

ARCHITECTURE STUDIO - STUDIO TECNICO



zamarian.studio@gmail.com - 0431.511446 Titolo / Firma Tecnico
 VIA VENUDO 19 - 30028 - SAN MICHELE AL TAGLIAMENTO

STUDIO TECNICO ASSOCIATO Corradini Per. Ind. Giuseppe e Pizzolito Geom. Giorgio
 30023 - Concordia Sagittaria (VE) - Via I Maggio 110
 Tel. 0421 394118 - email corradini.pizzolito@gmail.com Titolo / Firma Tecnico

A TERME DI LEGGE I PROGETTISTI SI RISERVANO LA PROPRIETA' DI QUESTO OGGETTO CON DIVIETO DI RIPRODURRE O RENDERE COME AUTE IN PARTE O A TERZO SENZA AUTORIZZAZIONE SCRITTA

Il Delegato
 CORRADINI GIUSEPPE
 Via Basini 24 - 30028 San Michele al Tagliamento (VE) Firma Delegato

Il Promotore
 ESOS S.R.L.
 Via Marzabotto 5 - 31100 Treviso (TV) Firma Promotore



Estratto del P.A.T. - Trasformabilità - Tav. T 04 01
 Scala 1:2000



Estratto del P.A.T. - Vincoli - Tav. T 01 01
 Scala 1:2000

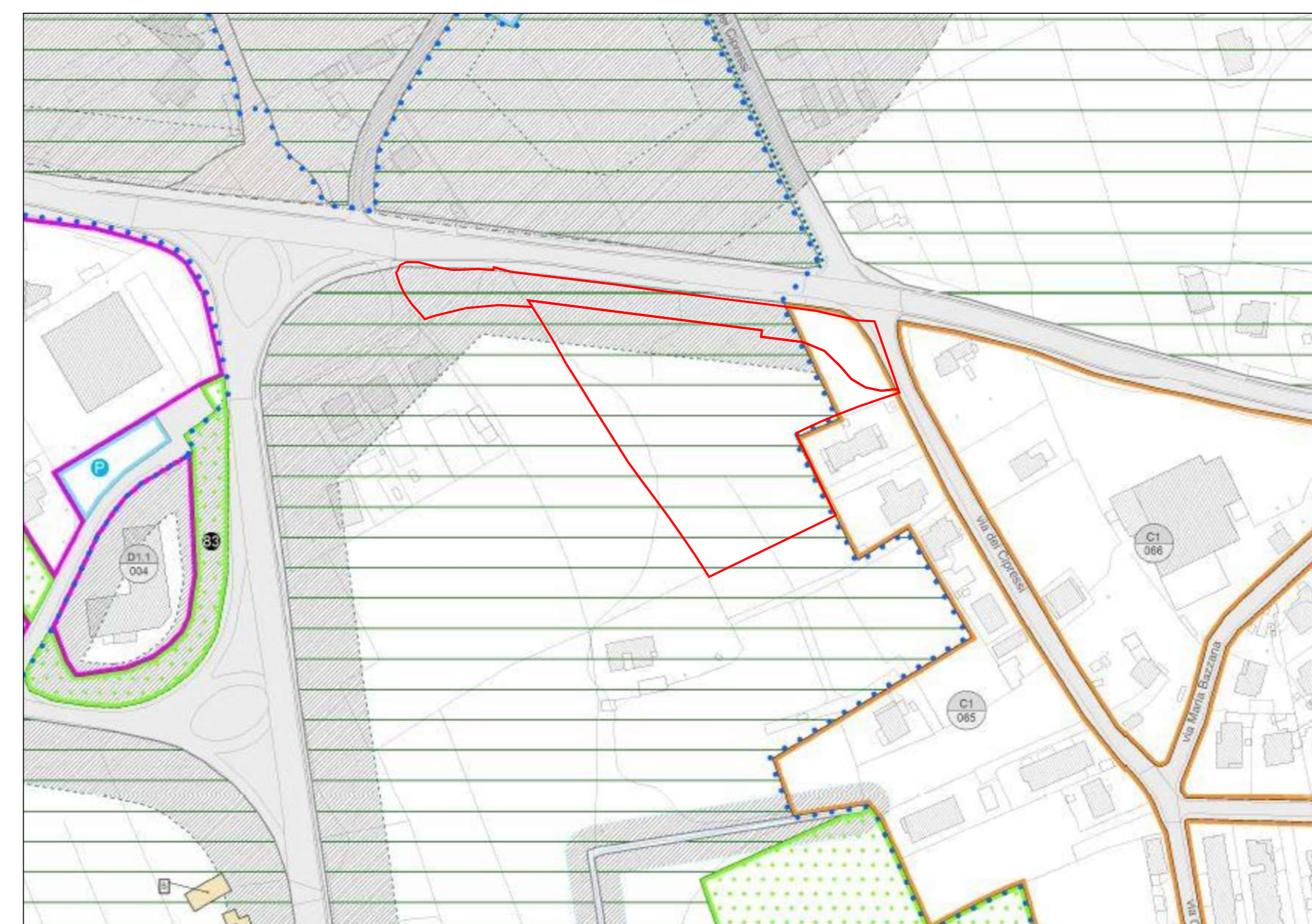
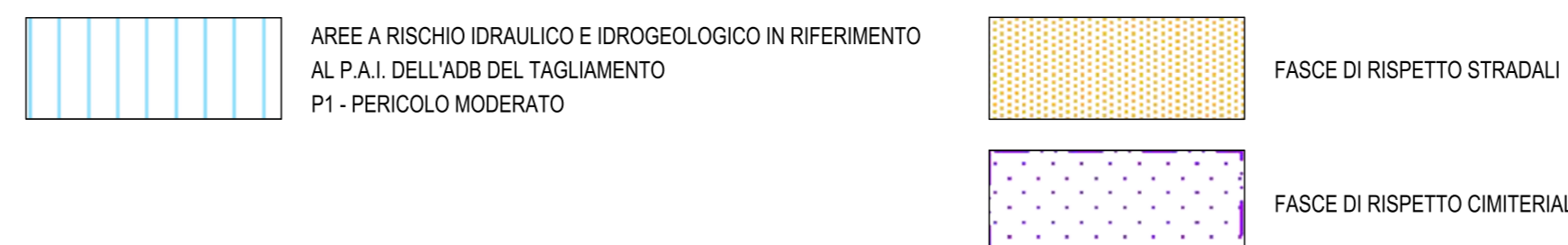

Estratto del P.I. - Zone Significative - Tav. 13 3 5
 Scala 1:2000

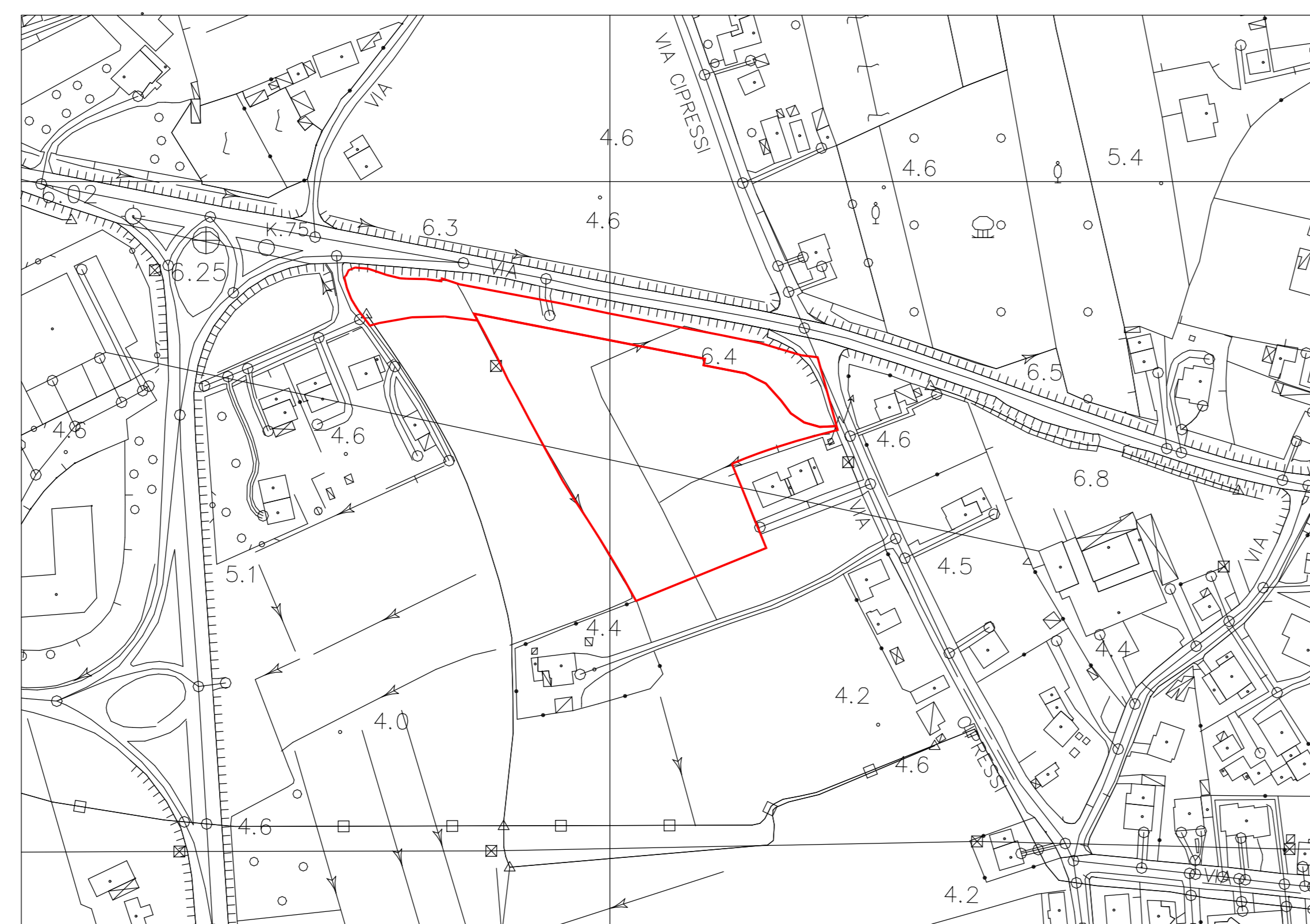

Carta Tecnica Regionale
 Scala 1:2000

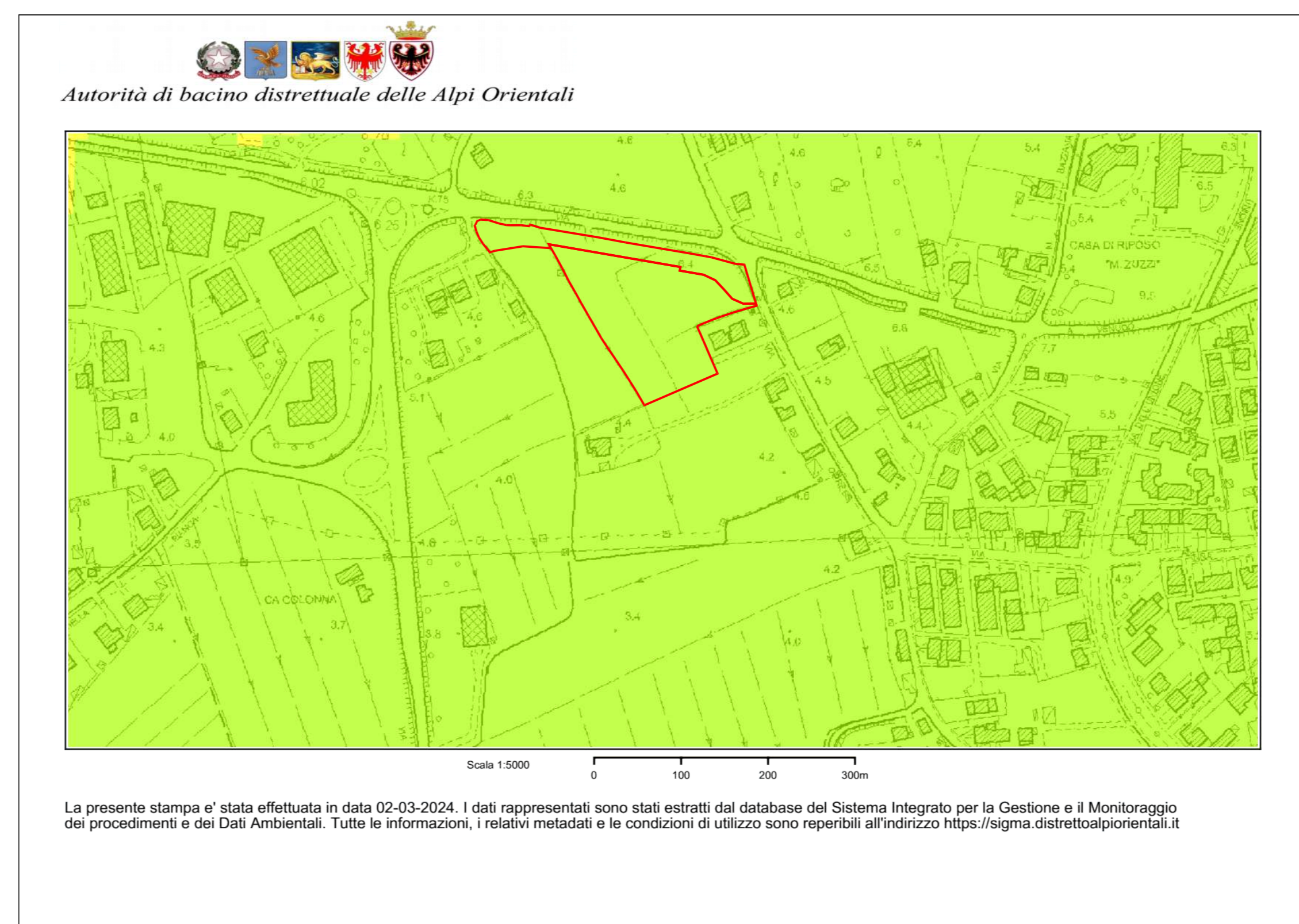

Estratto PGRA - Pericolosità Idraulica
 Scala 1:5000

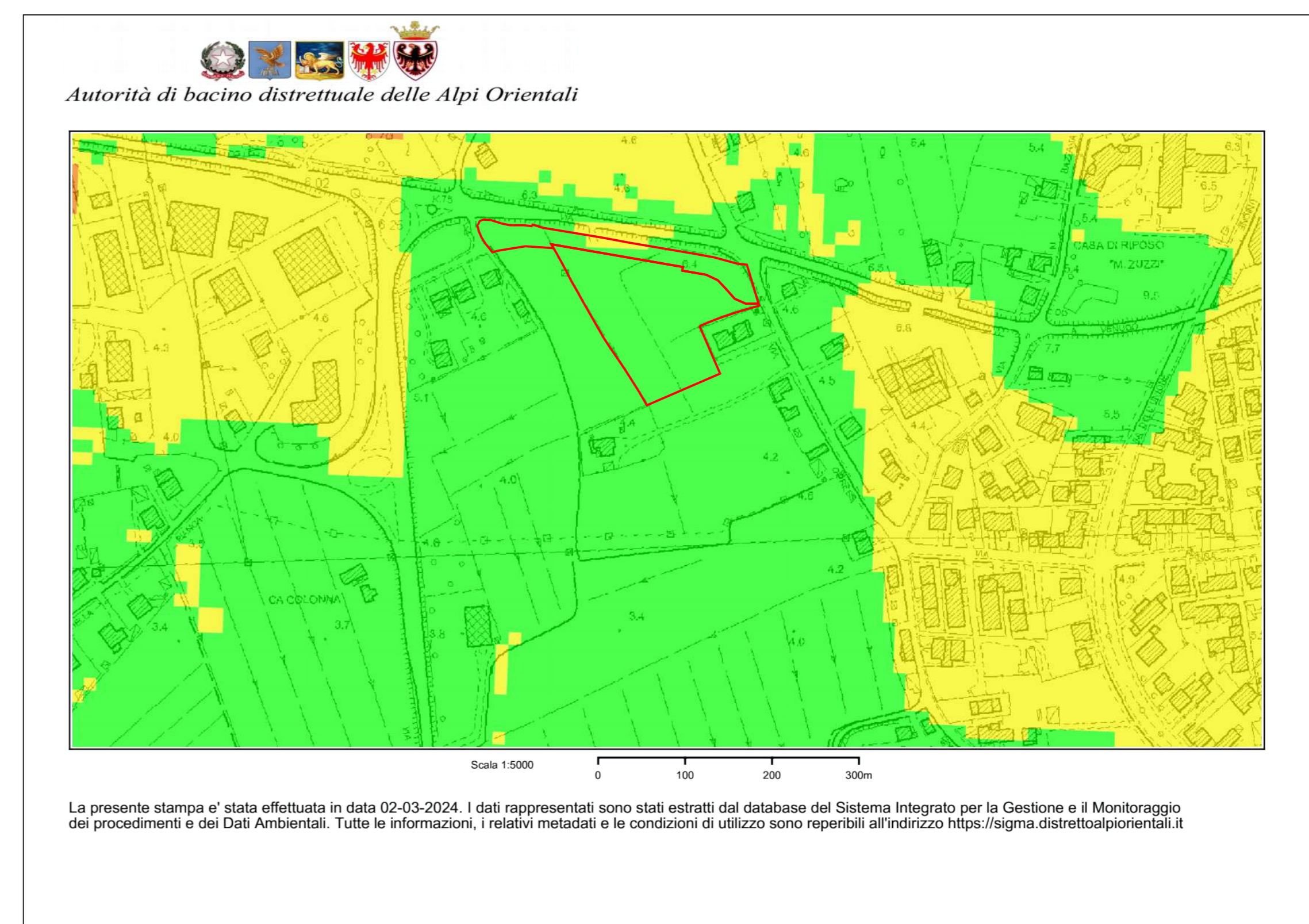
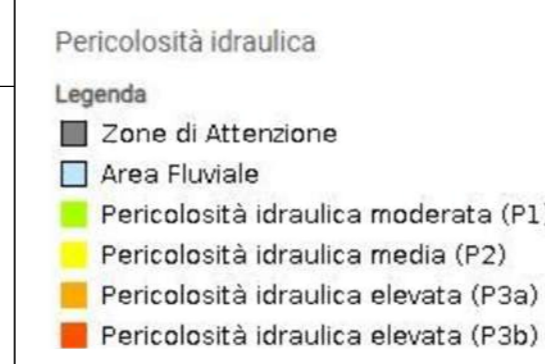

Estratto PGRA - Rischio Idraulico
 Scala 1:5000



La presente stampa e' stata effettuata in data 02-03-2024. I dati rappresentati sono stati estratti dal database del Sistema Integrato per la Gestione e il Monitoraggio dei procedimenti e dei Dati Ambientali. Tutte le informazioni, i relativi metadati e le condizioni di utilizzo sono reperibili all'indirizzo <https://sigma.distrettoalpiorientali.it>

La presente stampa e' stata effettuata in data 02-03-2024. I dati rappresentati sono stati estratti dal database del Sistema Integrato per la Gestione e il Monitoraggio dei procedimenti e dei Dati Ambientali. Tutte le informazioni, i relativi metadati e le condizioni di utilizzo sono reperibili all'indirizzo <https://sigma.distrettoalpiorientali.it>

Autorità di bacino distrettuale delle Alpi Orientali

Autorità di bacino distrettuale delle Alpi Orientali

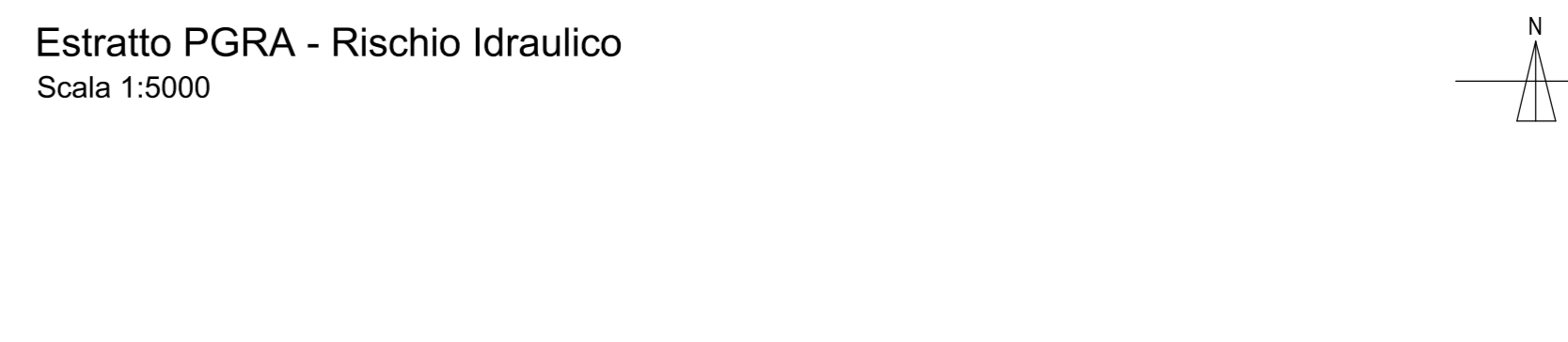
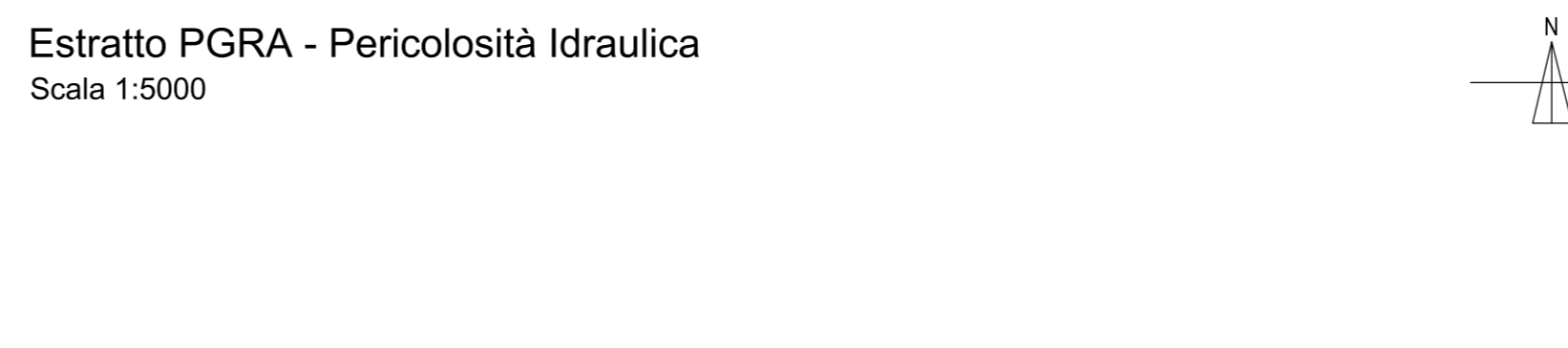

Legenda:
 AREA DI INTERVENTO