



**COMUNE DI  
S. MICHELE AL TAGLIAMENTO**  
DISTRETTO VE 1 - PORTOGRUARESE



**ALLEGATO 2**  
Foglio 1



**MICRORILIEVO**  
2009

Scale 1:10.000



**MORSANO  
AL  
TAGLIAMENTO**

**VARMO**

**RONCHIS**

**LATISANA**

**FOSCALTA  
DI  
PORTOGRUARO**

**LEGENDA**

- Confine provinciale
- Confine comunale
- Comune di S. Michele al Tagliamento

**Microrilievo (m)**

20,01 - 21,00
19,01 - 20,00
18,01 - 19,00
17,01 - 18,00
16,01 - 17,00
15,01 - 16,00
14,01 - 15,00
13,01 - 14,00
12,01 - 13,00
11,01 - 12,00
10,01 - 11,00
9,01 - 10,00
8,01 - 9,00
7,01 - 8,00
6,01 - 7,00
5,01 - 6,00
4,01 - 5,00
3,01 - 4,00
2,01 - 3,00
1,01 - 2,00
0,01 - 1,00
-0,49 - 0,00
-0,99 - -0,50
-1,49 - -1,00
-1,99 - -1,50
-2,49 - -2,00
-2,99 - -2,50
-3,49 - -3,00
-3,99 - -3,50
-4,49 - -4,00
-5,00 - -4,50

AUTORE: Amaluso M., Rosati P.  
GRUPPO DI LAVORO: Provincia di Venezia  
Servizio Protezione Civile  
Viale A. Venetico, Colonnarada F.  
Villanova, 30100 Venezia - Tel. 041/5210001 - Fax 041/5210002  
FONTE PRINCIPALE: Microrilievo della provincia di Venezia,  
scala 1:5.000 (2006, inedito)  
BASE TOPOGRAFICA: C.T.R. 1:5.000, semplificate  
Regione del Veneto

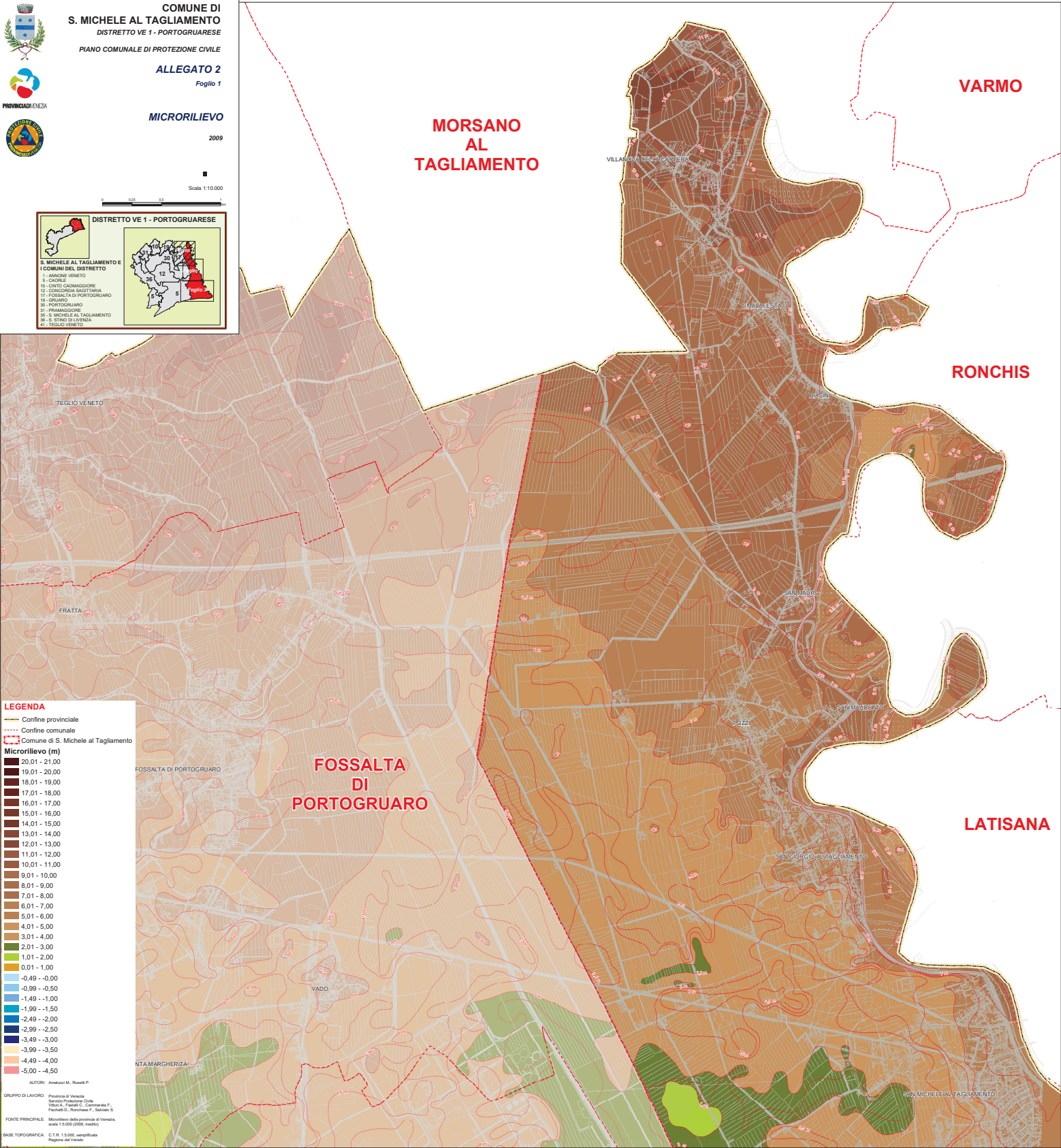



**COMUNE DI  
S. MICHELE AL TAGLIAMENTO**  
DISTRETTO VE 1 - PORTOGRUARESE  
PIANO COMUNALE DI PROTEZIONE CIVILE

**ALLEGATO 2**  
Foglio 2

**MICRORILIEVO**

2009



Scala 1:10.000

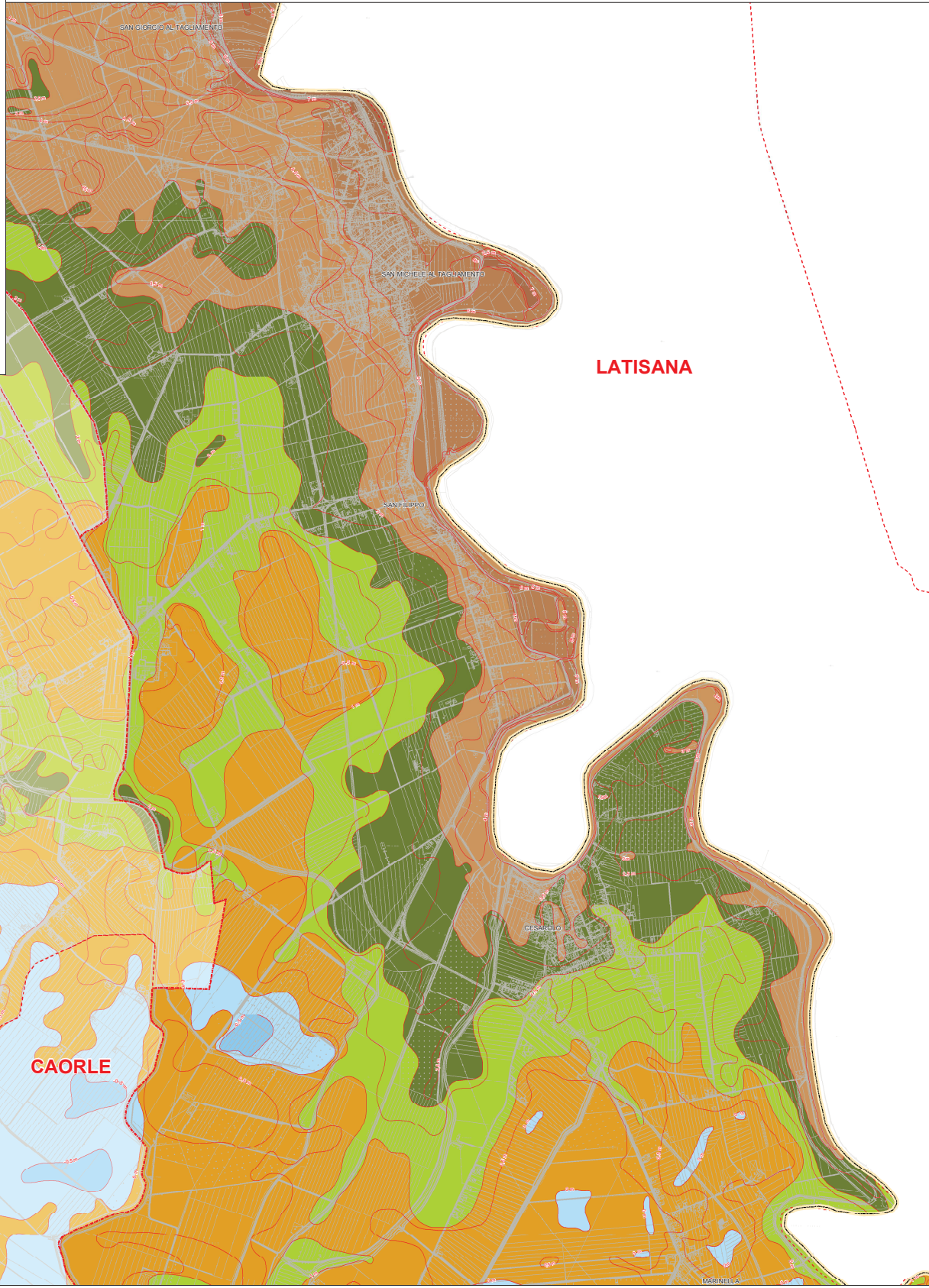
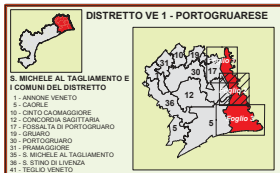

**LATISANA**

**PORTOGRUARO**

**CAORLE**

**LEGENDA**

- Confine provinciale
- Confine comunale
- Comune di S. Michele al Tagliamento

**Microrilievo (m)**

20,01 - 21,00
19,01 - 20,00
18,01 - 19,00
17,01 - 18,00
16,01 - 17,00
15,01 - 16,00
14,01 - 15,00
13,01 - 14,00
12,01 - 13,00
11,01 - 12,00
10,01 - 11,00
9,01 - 10,00
8,01 - 9,00
7,01 - 8,00
6,01 - 7,00
5,01 - 6,00
4,01 - 5,00
3,01 - 4,00
2,01 - 3,00
1,01 - 2,00
0,01 - 1,00
-0,49 - 0,00
-0,99 - -0,50
-1,49 - -1,00
-1,99 - -1,50
-2,49 - -2,00
-2,99 - -2,50
-3,49 - -3,00
-3,99 - -3,50
-4,49 - -4,00
-5,00 - -4,50

AUTORE: Amalucio M. Rosati F.  
GRUPPO DI LAVORO: Provincia di Venezia, Servizio Protezione Civile, Ufficio A. Venezia C. Cartografia F. Venezia S. Venezia C. Cartografia S. Venezia S.  
FONTE PRINCIPALE: Microrilievo della provincia di Venezia, scala 1:5.000 (2006, inedito)  
BASE TOPOGRAFICA: C.T.R. 1:5.000, semplificata Regione del Veneto

**COMUNE DI S. MICHELE AL TAGLIAMENTO**  
 DISTRETTO VE 1 - PORTOGRUARESE  
 PIANO COMUNALE DI PROTEZIONE CIVILE  
**ALLEGATO 2**  
 Foglio 3  
**MICRORILIEVO**  
 2009  
 Scala 1:10.000

**DISTRETTO VE 1 - PORTOGRUARESE**  
 S. MICHELE AL TAGLIAMENTO E I COMUNI DEL DISTRETTO  
 01 - ANCHISE VENEZIA  
 02 - CAORLE  
 03 - CIVITÀ CACIAGGIORE  
 04 - FOSCARINA PORTOGRUARESE  
 05 - GORIZIA  
 06 - PORTOGRUARESE  
 07 - PRAMAGGIOLO  
 08 - S. MICHELE AL TAGLIAMENTO  
 09 - STORO DI LIVENZA  
 10 - TREVISO

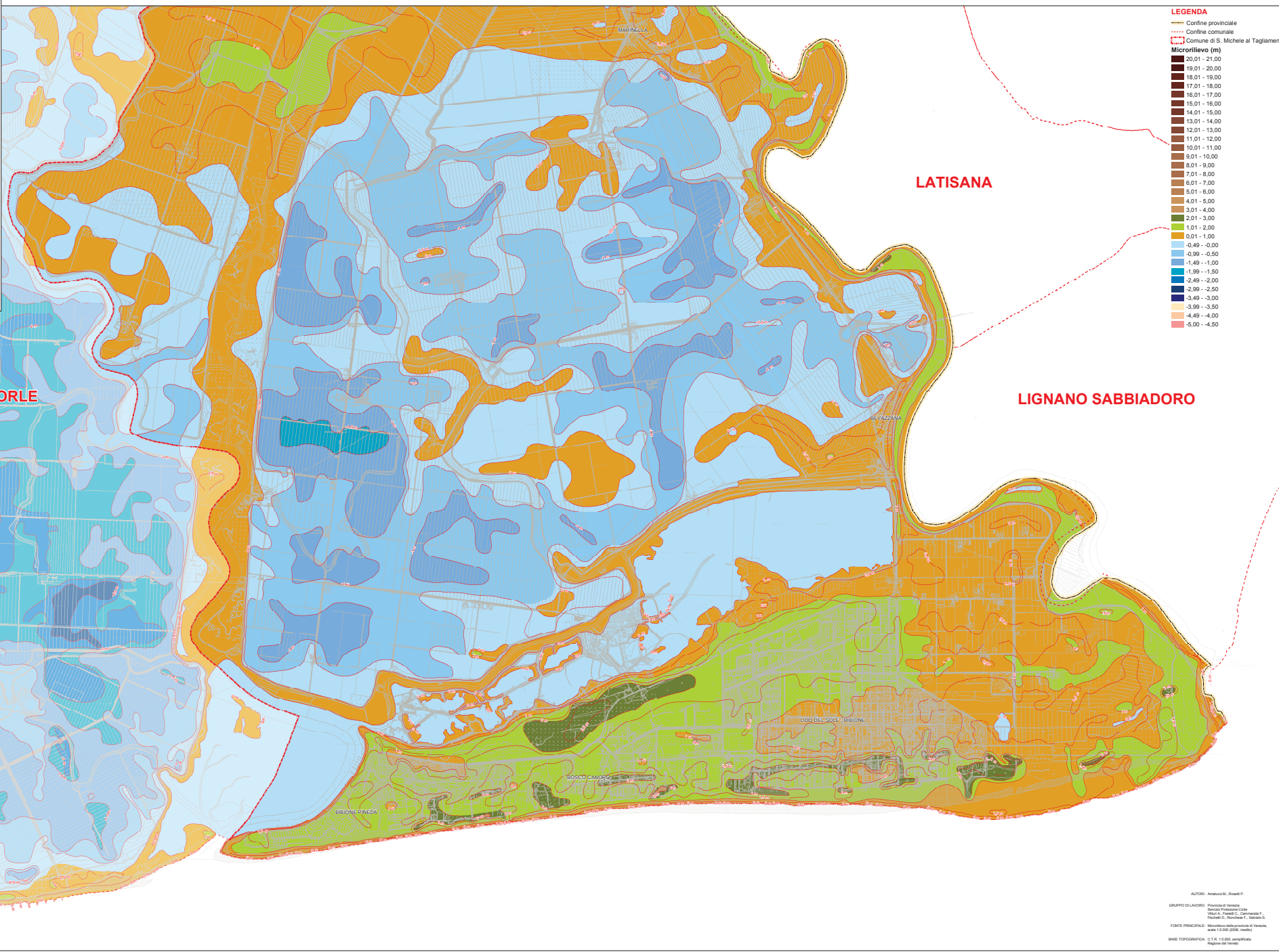

**LEGENDA**

- Confine provinciale
- Confine comunale
- Confine di S. Michele al Tagliamento

**Microrilievo (m)**

20,01 - 21,00
19,01 - 20,00
18,01 - 19,00
17,01 - 18,00
16,01 - 17,00
15,01 - 16,00
14,01 - 15,00
13,01 - 14,00
12,01 - 13,00
11,01 - 12,00
10,01 - 11,00
9,01 - 10,00
8,01 - 9,00
7,01 - 8,00
6,01 - 7,00
5,01 - 6,00
4,01 - 5,00
3,01 - 4,00
2,01 - 3,00
1,01 - 2,00
0,01 - 1,00
-0,49 - -0,00
-0,99 - -0,50
-1,49 - -1,00
-1,99 - -1,50
-2,49 - -2,00
-2,99 - -2,50
-3,49 - -3,00
-3,99 - -3,50
-4,49 - -4,00
-5,00 - -4,50

AUTORE: Annalisa M. Rosati P.  
 GRUPPO DI LAVORO: Provincia di Venezia  
 Servizio Protezione Civile  
 Uff. A. Pizzari C. Campanale F. Pizzari D. Rocchetti F. Galvani G.  
 FONTE PRINCIPALE: Microrelievo della provincia di Venezia  
 scala 1:50.000 (veviti)  
 BASE TOPOGRAFICA: C.T.R. 1:50.000 cartografia  
 Regione del Veneto