

Scheda compendio "fronte Colonia Pio XII – stagione 2024" - superficie indicativa: 8.800 m²

PPA tav. 8C estratto – non in scala

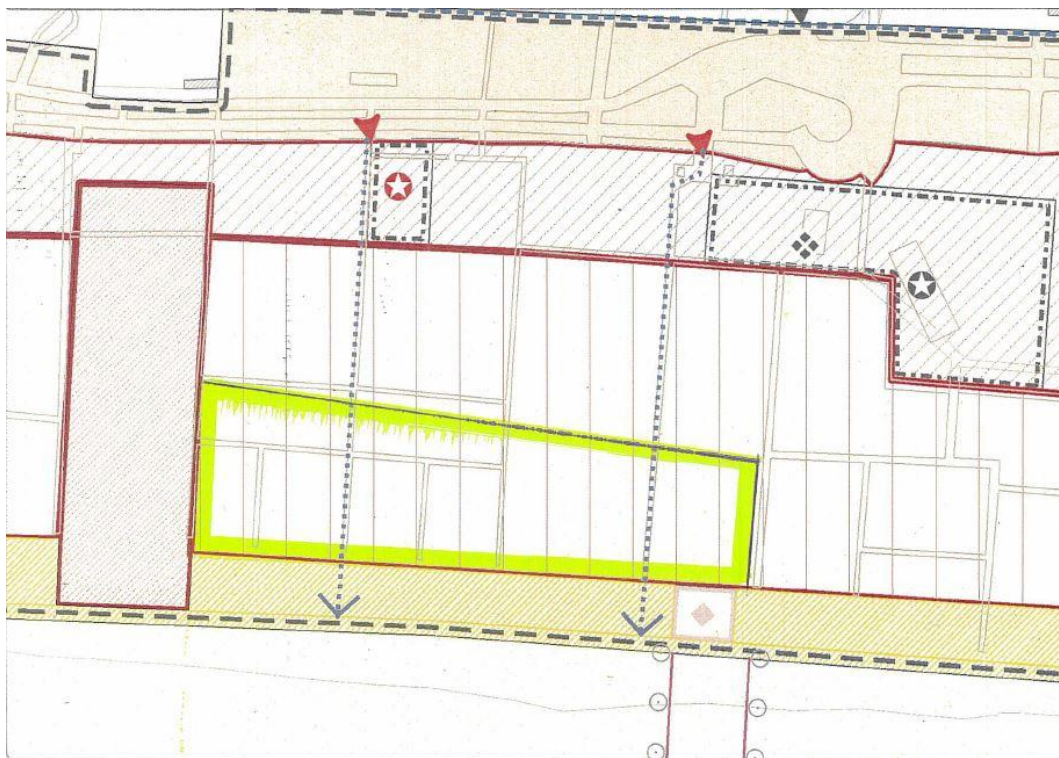

<https://www.formaps.it/> - estratto – non in scala

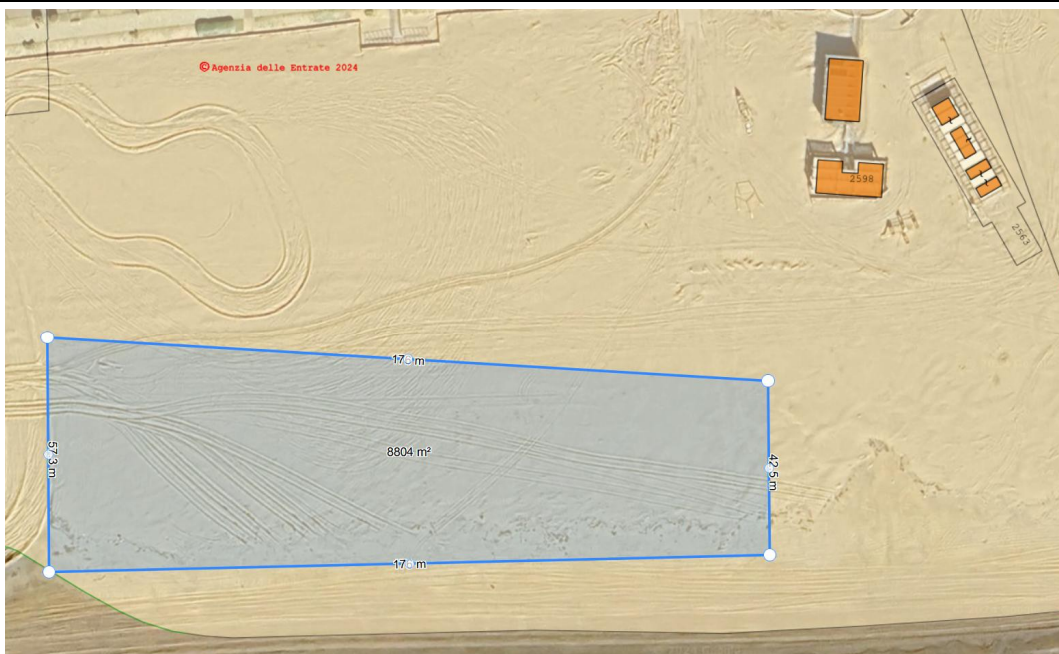

Superficie	8.800 m ² circa La superficie deve intendersi indicativa ed andrà definita dal richiedente in sede di rilievo e redazione del modello D1.
Identificazione dell'area	NCT Foglio 48 mappali 2752/porzione PPA Tavv. 7C e 8C
Scopo e oggetto della concessione	Stabilimento balneare
Opere insistenti sull'area	Non risultano sussistere nell'area opere incamerate/incamerabili dall'Agenzia del Demanio.
Installazioni e/o interventi ammessi nelle fasce funzionali del P.P.A.	Soggiorno all'ombra con isola di servizio e servizi di spiaggia
Vincoli	Rif. Carta dei vincoli del PAT
Durata	Stagione 2024
Canone demaniale marittimo e oneri economici a carico del concessionario	Canone demaniale marittimo. Sulla base delle tariffe in vigore per l'anno 2024, la stima attuale del canone demaniale marittimo è di circa € 3.873,99. L'esatto ammontare del canone potrà essere calcolato solo con l'esatta individuazione della superficie.

	<p>Imposta regionale sul canone (aliquota del 5%).</p> <p>Garanzia fidejussoria pari al doppio del canone annuo salvo maggiori importi nei casi previsti dall'art. 10 del Regolamento comunale per l'Uso del Demanio marittimo.</p>
Procedura	Art. 14 "Indizione di procedura selettiva" e art. 26 "Concessioni a procedura semplificata" del Regolamento per l'uso del demanio marittimo
Requisiti ammissione	Confrontare art. 5 " <i>soggetti ammessi e requisiti di partecipazione</i> " del bando di indizione di procedura selettiva
Criteri di valutazione	Confrontare art. 8 " <i>criteri di valutazione</i> " del bando di indizione di procedura selettiva
Modalità accesso alla documentazione tecnica	<ul style="list-style-type: none"> - Regolamento per l'uso del demanio marittimo https://www.comunesanmichele.it/flex/cm/pages/ServeBLOB.php/L/IT/IDPagina/558 - PPA Arenile https://www.comunesanmichele.it/flex/cm/pages/ServeBLOB.php/L/IT/IDPagina/1394 <p>Carta dei vincoli del PAT https://www.comunesanmichele.it/piano-assetto-territorio</p>
Accesso ai luoghi	libero
Oneri	Rimborso spese servizi (art. 3 del bando di indizione della procedura selettiva)