



REGIONE DEL VENETO
 GIUNTA REGIONALE
 SEGRETERIA REGIONALE ALLE INFRASTRUTTURE E MOBILITÀ
 DIREZIONE INFRASTRUTTURE DI TRASPORTO
 VENETO STRADE S.P.A.



CICLOVIA NAZIONALE "TRIESTE-VENEZIA" TRATTO VENETO TRONCO 1

IL RESPONSABILE DEL PROCEDIMENTO Ing. Gabriella Manginelli IL RESPONSABILE ALLA LIQUIDAZIONE Dott. Urb. Enrico Vescovo	LOTTO FUNZIONALE		
	PROGETTO DEFINITIVO CUP - D61B22001530001		INTERVENTO CICLOVIA N. 6
RESP. INTEGRAZ. SPECIALISTICHE E PROGETTISTA Ing. Gianmaria De Stavola 	ELABORATO L.001	TITOLO ELABORATO URBANISTICA COMUNE DI SAN MICHELE AL TAGLIAMENTO: INQUADRAMENTO URBANISTICO	
	DATA EMISSIONE Marzo 2023	IL RELATORE -	NOME FILE 1319.0.D.L.001.0.F.0_SMT_CART
IL PROGETTISTA DELLE STRUTTURE .	0	Marzo 2023	PRIMA EMISSIONE
GRUPPO DI PROGETTAZIONE Ing. Gianmaria De Stavola - E-Farm s.r.l. Geom. Massimo Tabarin C.S.P.		RIFERIMENTI INTERNI CODICE ELABORATO 1319.0.D.L.001.0.D.0 NOME FILE 1319.0.D.L.001.0.F.0_SMT_CART REVISIONE 0	INVIO <input type="checkbox"/> IN PROGRESS <input checked="" type="checkbox"/> PER APPROVAZIONE PREVENUTO IN DATA

INQUADRAMENTO

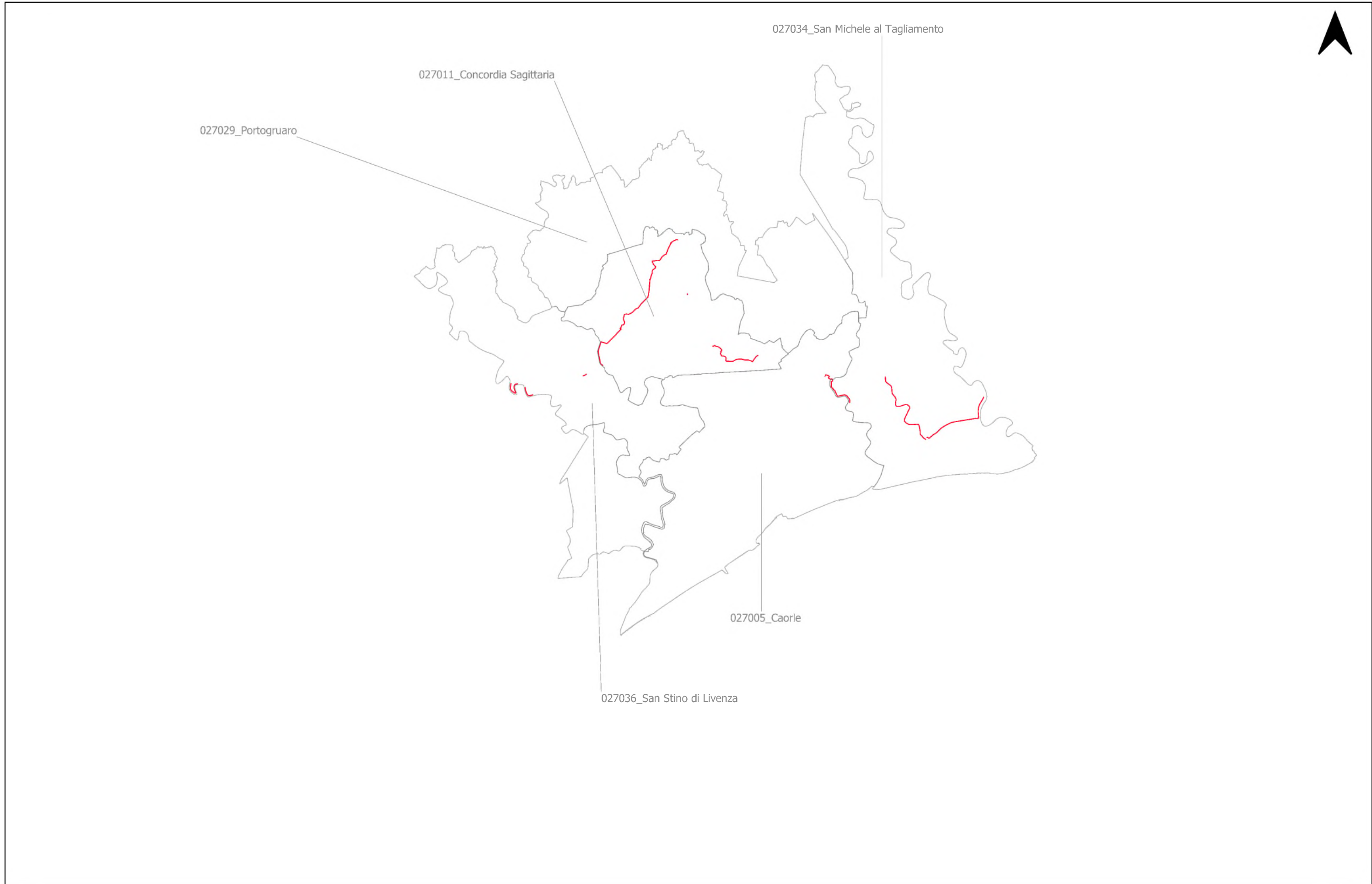

Keyplan - Comune di San Michele al Tagliamento

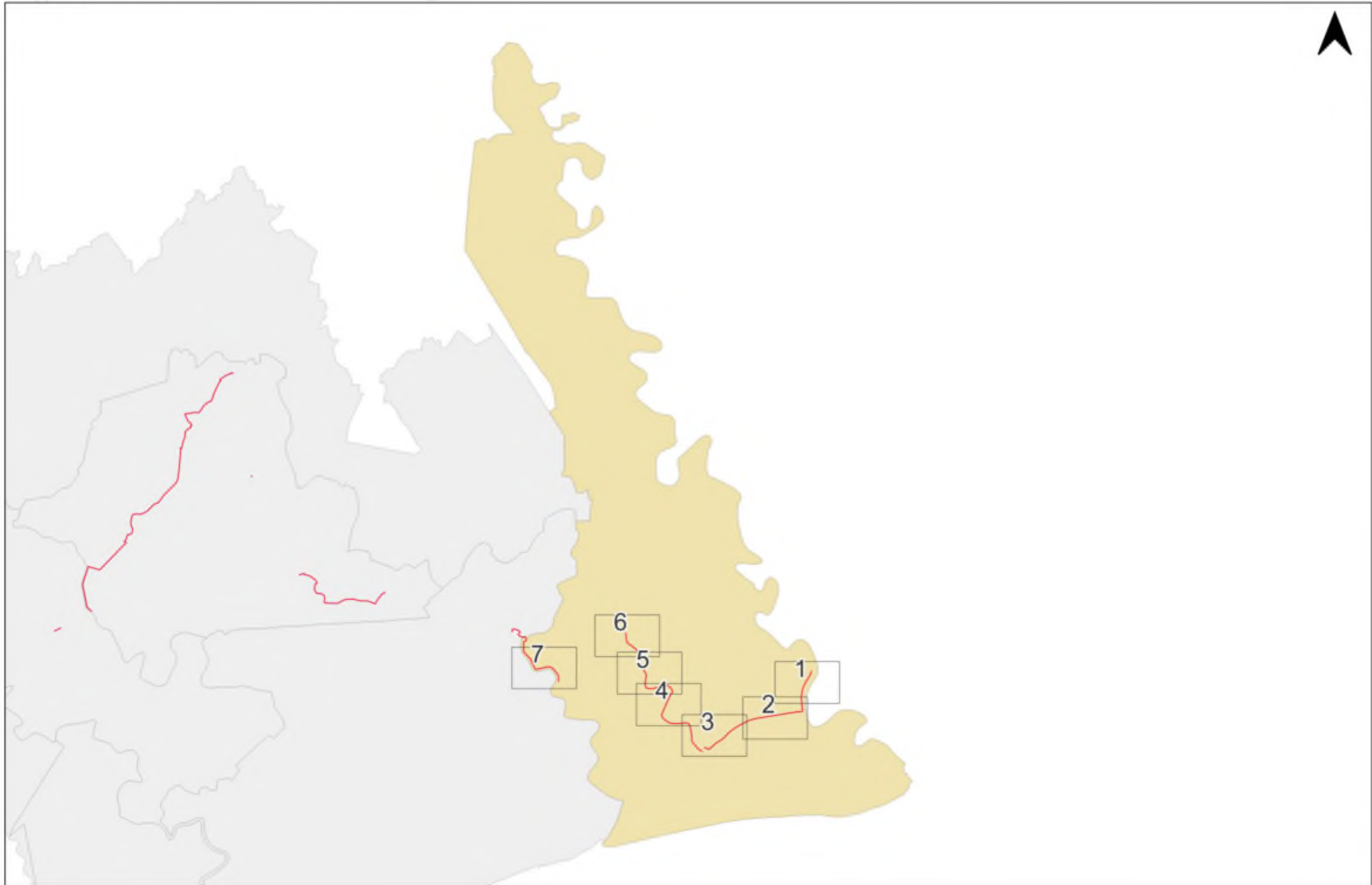



ELABORATO

CARTA DEI VINCOLI E DELLA PIANIFICAZIONE TERRITORIALE

Ciclovie Nazionali "Trieste - Venezia"
Tratto Veneto - Lotto 1 - Intervento funzionale prioritario

LEGENDA	N.T.A.	LEGENDA	N.T.A.	LEGENDA	N.T.A.
Limite amministrativo del Comune		Ss di interesse comunitario ai sensi del D.G.R. n° 2573/2004	comma n° 32	Fasce di rispetto stradali	ART. 7
VINCOLI CULTURALI E PAESAGGISTICI	ART. 5	Zone di protezione speciale ai sensi del D.G.R. n° 2673/2004	comma n° 33 34	Fasce di rispetto ferroviarie	comma n° 5
Edifici tutelati ai sensi dell'art. 10 del D.Lgs. n°42/2004	comma n° 3-5	VINCOLI DERIVANTI DALLA PIANIFICAZIONE DI LIVELLO SUPERIORE	ART. 6	Fasce di rispetto cimiteriali	comma n° 6
Adiacenze tutelate ai sensi dell'art. 10 del D.Lgs. n°42/2004	comma n° 3-6	Ambiti naturalistici di livello regionale ai sensi dell'art. 19 delle N. di A. del PTRC	comma n° 3	Fasce di rispetto dai depuratori	comma n° 7
Aree soggette a prescrizioni di tutela indiretta di cui all'art. 45 del D.Lgs. 42/2004	comma n° 6	Zone umide ai sensi dell'art. 21 delle N. di A. del PTRC	comma n° 4,5	Fasce di rispetto dagli elettrodotti	comma n° 8
Aree di notevole interesse pubblico vincolate ai sensi dell'art. 136 del D.Lgs. n.42/2004	comma n° 7	Centri storici	comma n° 6	Fasce di rispetto dai metanodotti	comma n° 11,12
Territori costieri compresi in una fascia di 300 m dalla linea di battigia ai sensi dell'art. 142 primo comma lett a) del D.Lgs. n.42/2004	comma n° 8	Centri storici minori	comma n° 6	Fasce di rispetto dai metanodotti	comma n° 13
Linee di battigia - origine del vincolo dei 300 m	comma n° 8	Aree di Tutela paesaggistica d'interesse regionale soggette a competenza degli enti locali ai sensi dell'art. 35 delle N. di A. del PTRC 1992	comma n° 7,8	Fasce di servizi idraulica relativa all'idrografia pubblica	comma n° 14-16
Aree vincolate ai sensi dell'art. 142 primo comma, lett c) del D.Lgs. n.42/2004	comma n° 9-10	Ambito dei piani d'area - PALALVO	comma n° 9	Zone di tutela relativa all'idrografia principale	comma n° 17-21
Territori coperti da foreste e boschi vincolati ai sensi dell'art. 142 primo comma, lett g) del D.Lgs. n°42/2004	comma n° 11-12	Aree a rischio idraulico e idrogeologico in riferimento al P.A.I. dell'AdB del Tagliamento	comma n° 10,11	Classificazione sismica (classe n° 3)	comma n° 24
Proposta di vincolo paesaggistico per l'area «Piccola Maremma alla foce del Tagliamento»	comma n° 21-22	P1 - Pericolo moderato		Classificazione sismica (classe n° 4)	comma n° 24
Altri Vincoli		P2 - Pericolo medio	F - Ambito fluviale - Pericolo molto elevato	GENERATORI DI VINCOLO	
Ville Venete	comma n° 23,27	P3 - Pericolo elevato	Zone di attenzione idraulica	Limite centri abitati	Allevamenti eccedenti l'autoconsumo
Zone sottoposte a vincolo idrogeologico ai sensi del R.D. 3267/1923	comma n° 28,29	Aree a rischio idraulico e idrogeologico in riferimento al P.A.I. dell'AdB del Lemene		Viabilità principale esistente	Elettrodotti
Vincolo di destinazione forestale ai sensi degli artt. 14 e 15 della L.R. n° 52 del 13/09/1978	comma n° 30,31	P1 - Pericolo moderato - area soggette a scolo meccanico	P3 - Pericolo elevato	Ferrovia	Metanodotti
				Cimien	Impianti di comunicazione
				Depuratori	

San Michele al Tagliamento - 1 - Carta dei vincoli e della pianificazione territoriale

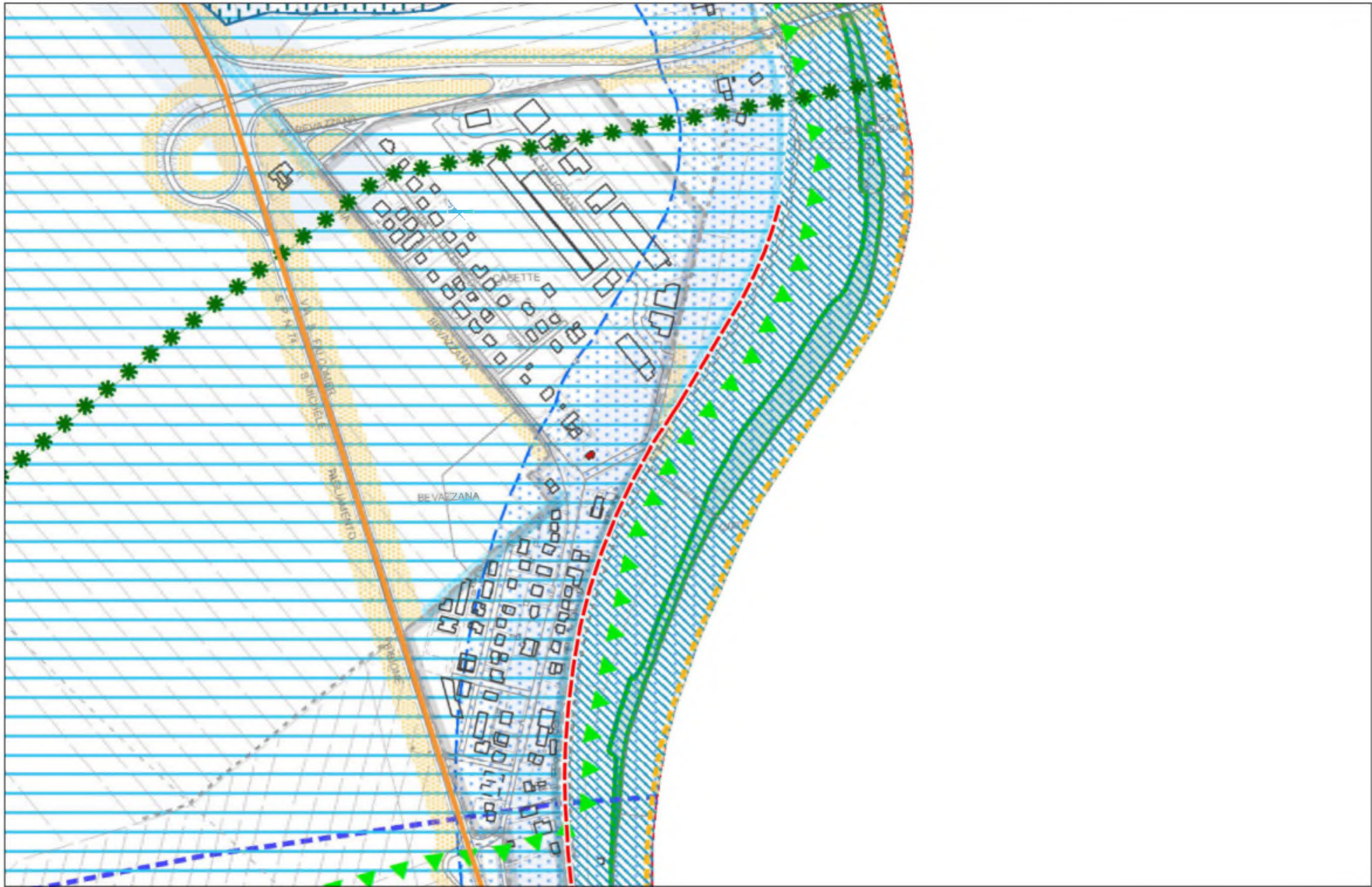

San Michele al Tagliamento - 2 - Carta dei vincoli e della pianificazione territoriale

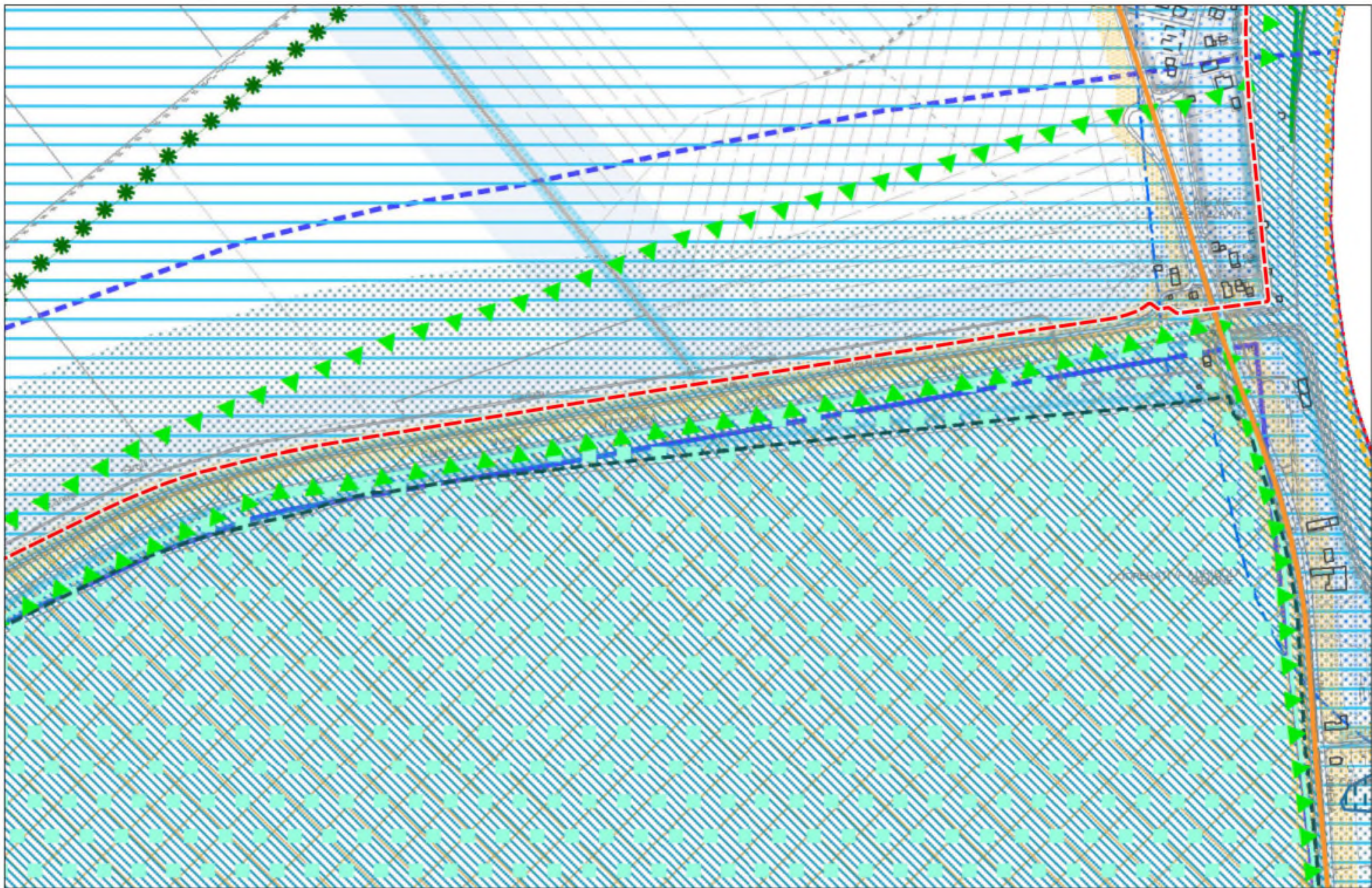

San Michele al Tagliamento - 3 - Carta dei vincoli e della pianificazione territoriale

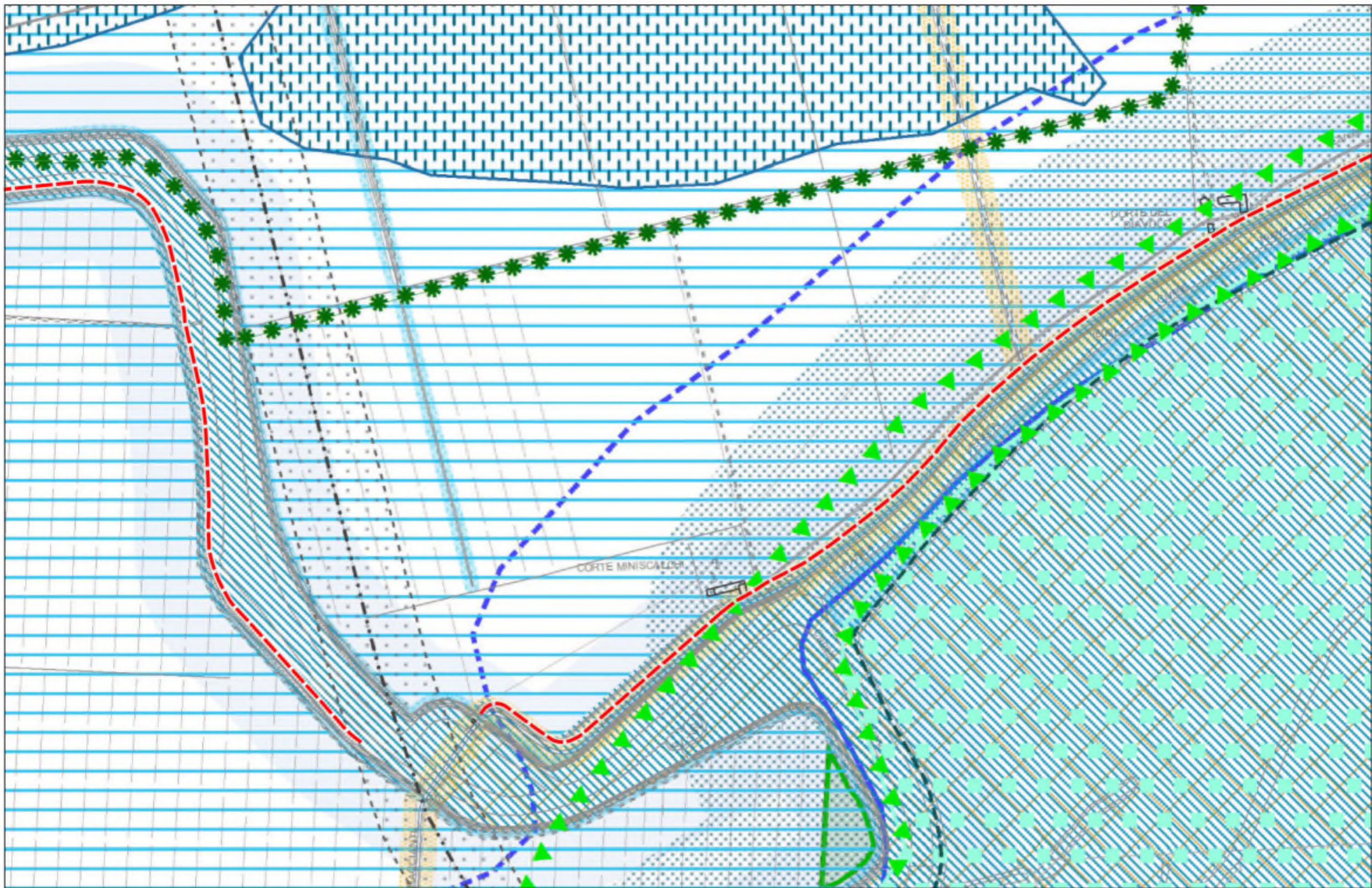

San Michele al Tagliamento - 4 - Carta dei vincoli e della pianificazione territoriale

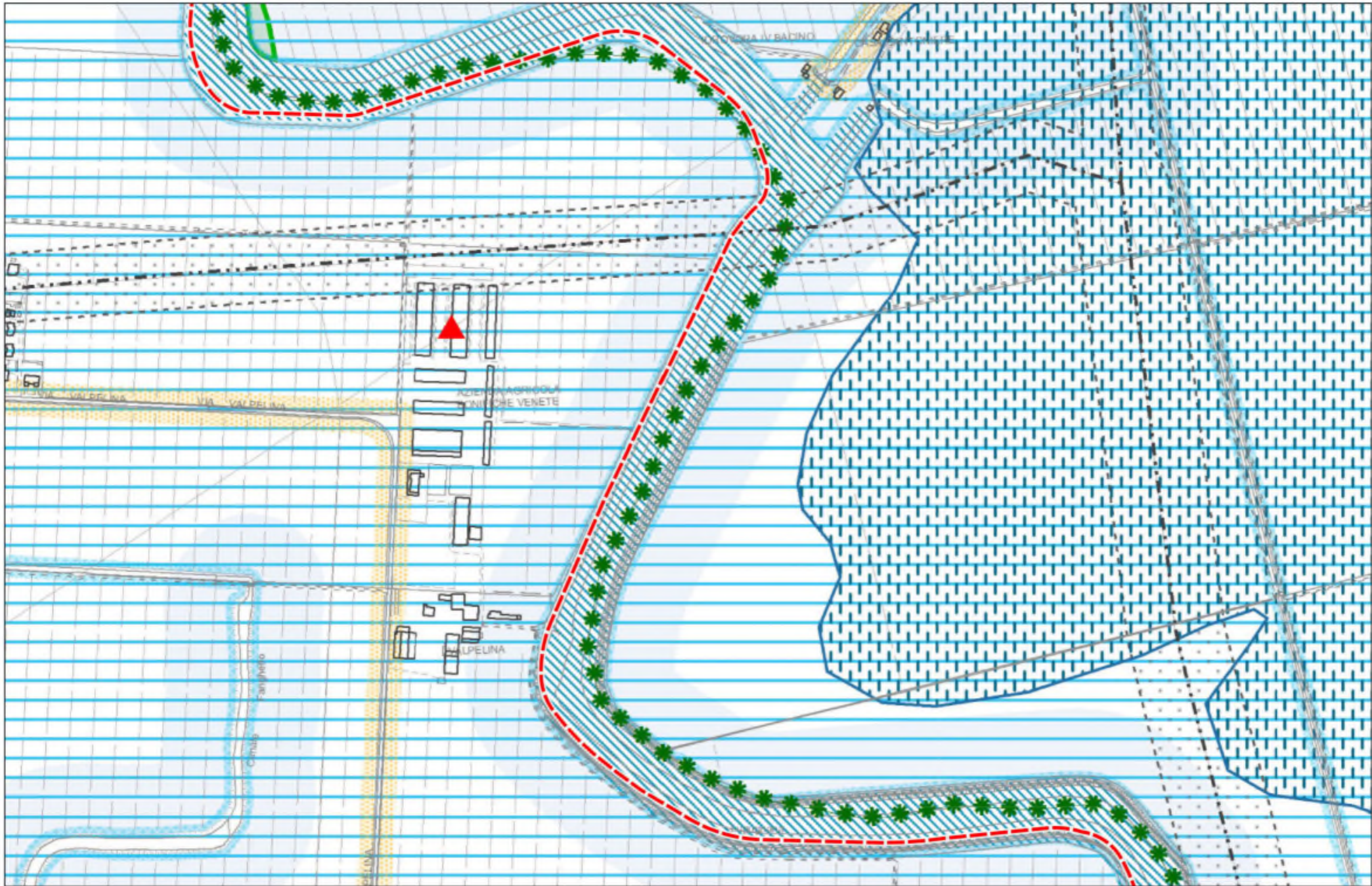

San Michele al Tagliamento - 5 - Carta dei vincoli e della pianificazione territoriale

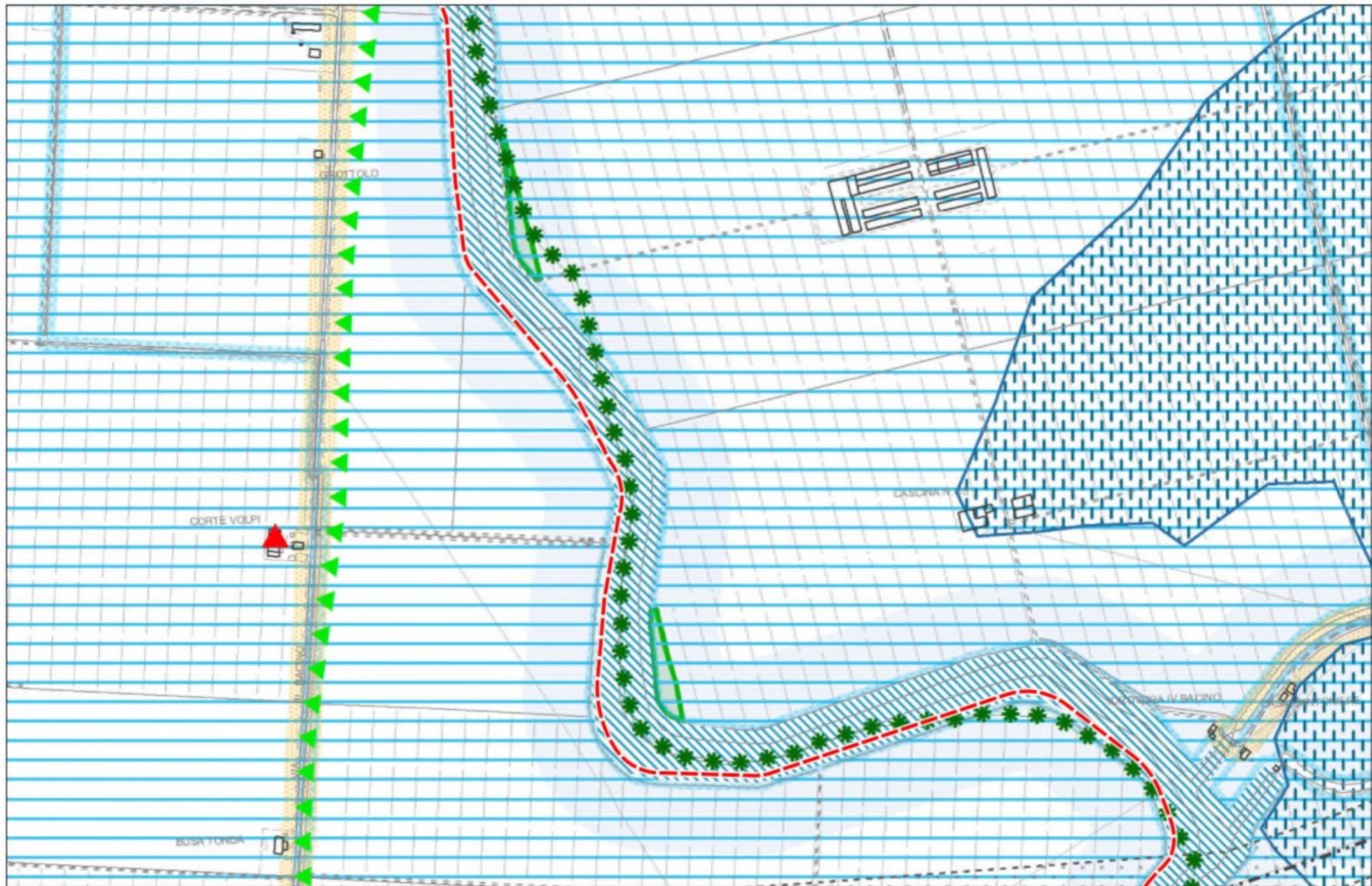

San Michele al Tagliamento - 6 - Carta dei vincoli e della pianificazione territoriale

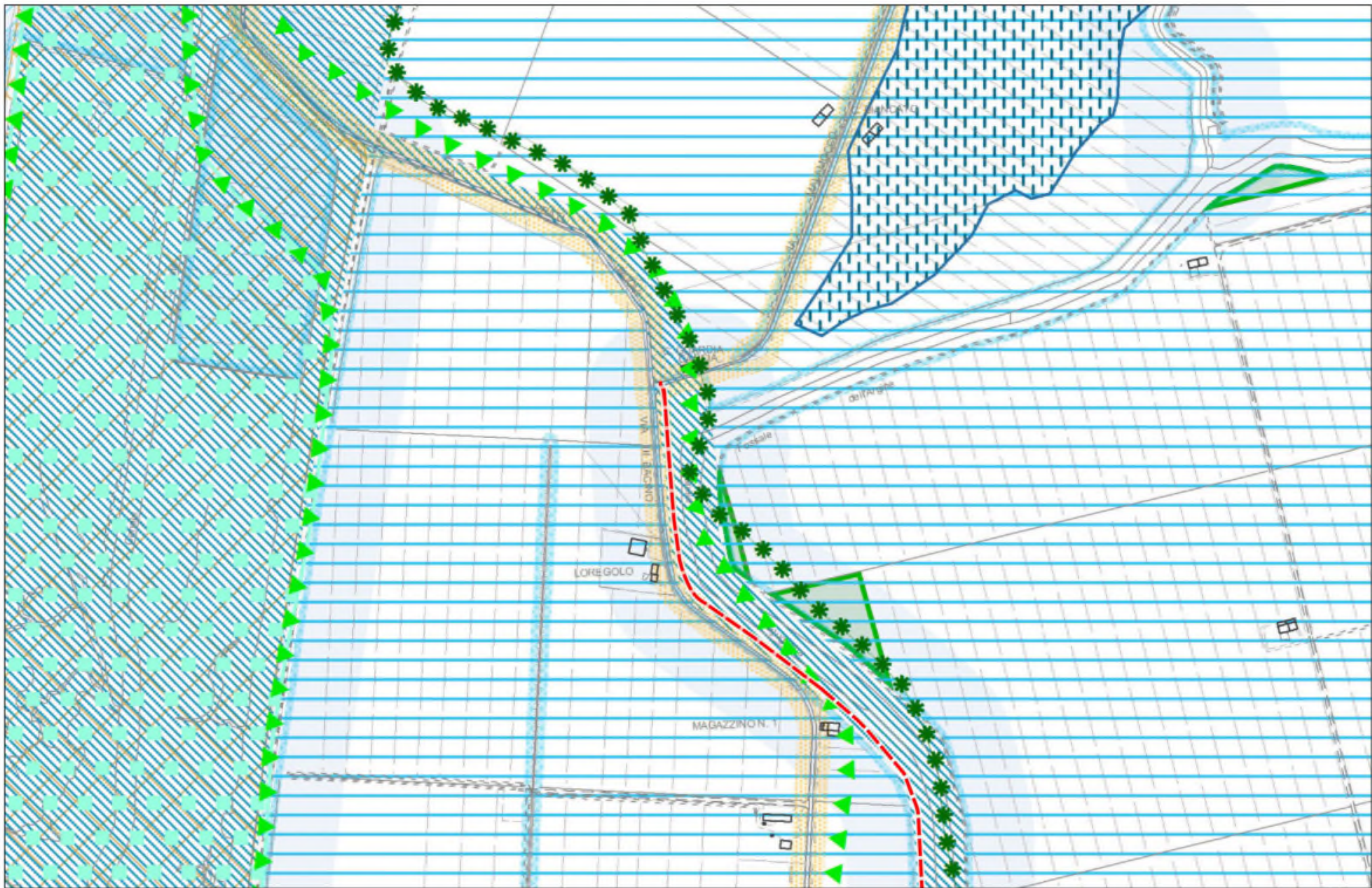

San Michele al Tagliamento - 7 - Carta dei vincoli e della pianificazione territoriale

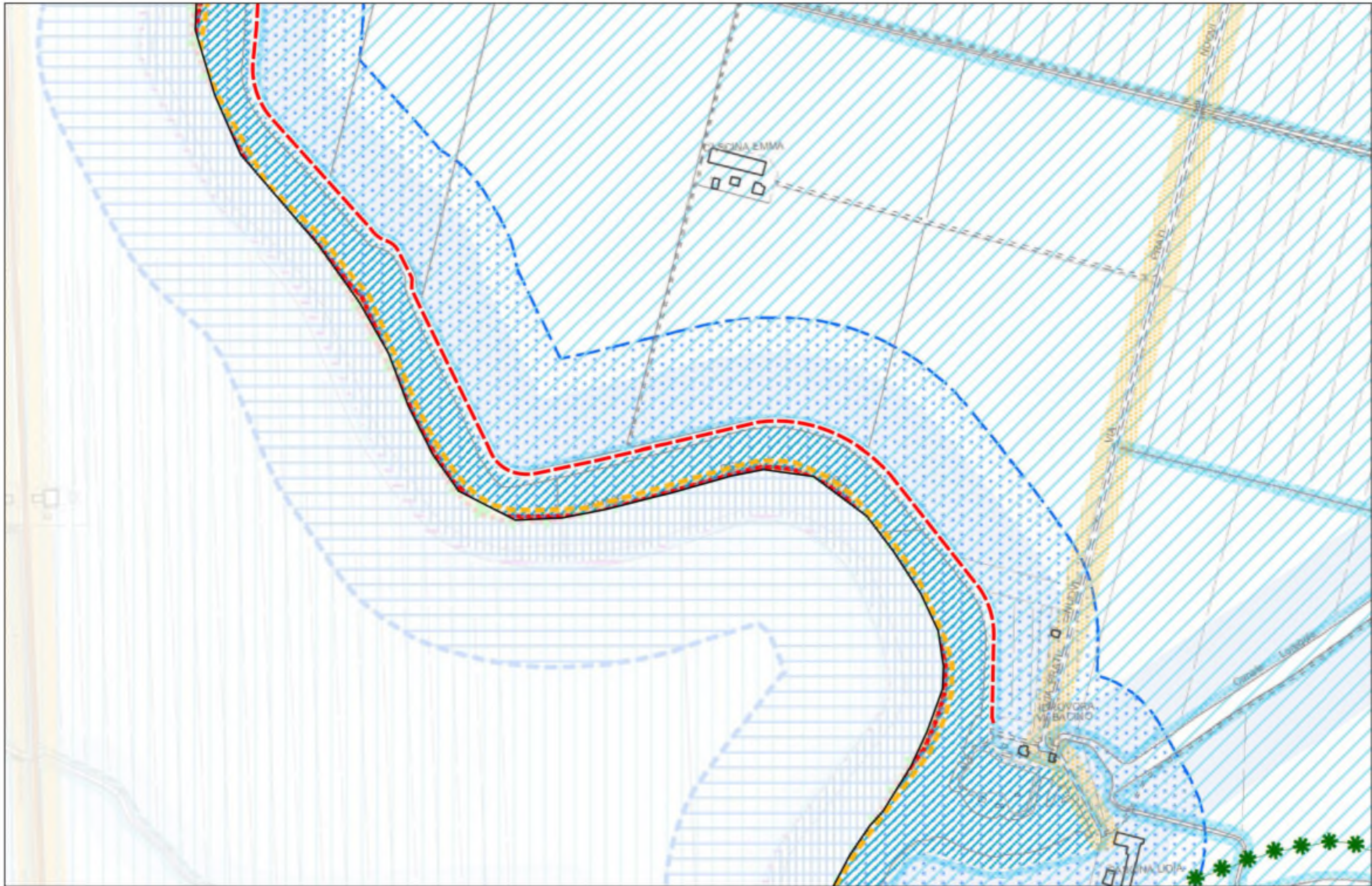



ELABORATO

CARTA DELLE TRASFORMABILITÀ

Ciclovia Nazionale "Trieste - Venezia"
Tratto Veneto - Lotto 1 - Intervento funzionale prioritario

LEGENDA	N.T.A.	LEGENDA	N.T.A.	LEGENDA	N.T.A.
---------	--------	---------	--------	---------	--------

- Linee amministrative del Comune
- Ambiti Territoriali Omogenei - ATO

LE AZIONI STRATEGICHE

- Area di urbanizzazione consolidata
- Frangia urbana a pianura
- Area di qualificazione e conversione
- Area per il miglioramento della qualità urbana
- Area per il miglioramento della qualità territoriale
- Limite fisico all'espansione
- Linea preferenziale di sviluppo insediativo residenziale (Per residenti)
- Linea preferenziale di sviluppo insediativo residenziale (Turistico)
- Linea preferenziale di sviluppo del polo tecnologico
- Linea preferenziale di sviluppo produttivo
- Paese campagna
- Area preferenziale di fruizione e naturizzazione
- Servizi di interesse comune di maggior rilevanza (Esistente)
- Servizi di interesse comune di maggior rilevanza (Progetto)
- Affinità produttive in zone in progetto
- Ambito di caratterizzazione

- Dorsale del Fiume Tagliamento
- Cominaggio
- Frangia urbana a pianura
- C.B.A. galleria - Bivio Fivica
- Quartiere "Cortina"
- Ciudadela degli Alberghi
- Ambito del Parco Tecnologico
- Ambito di qualificazione funzionale
- comuni n° 1-5
- comuni n° 6-14
- comuni n° 15, 16
- comuni n° 17, 18
- comuni n° 19-24
- comuni n° 25-27
- comuni n° 28-35
- comuni n° 28-35
- comuni n° 28-35
- comuni n° 28-35
- comuni n° 28-35
- comuni n° 36-38
- comuni n° 35-41
- comuni n° 28-35
- comuni n° 42-43
- comuni n° 44-47
- comuni n° 44-47
- comuni n° 51-61

I VALORI E LE TUTELE

- Ambiti di sensibilità paesaggistica
- Contesti figurativi
- Conti visuali
- Fior e viali alberati
- Grandi alberi
- Ambito del cascinale lagunare
- Area agricola infelice e di pregio
- Area Nucleo
- Area di connessione naturalistica (Euler zone)
- Corridoi ecologici principali
- Biotop
- Fasce temporanee
- Centri storici
- Centri storici minori
- Perfezioni scagione naturalistica
- Edificio con valore storico monumentale
- Manufatti di archeologia industriale
- Permanenze morfologiche e della storica

ARTT. 9-12

- Siti con ritrovamenti archeologici
- Fermezza edificatoria

IL SISTEMA RELAZIONALE

- Via di progetto di rilevanza strategica
- Via di progetto rilevante locale
- Itinerari ciclopeditoni
- Via di progetto esistente
- Ferrovia
- Galleria urbana
- Dorsale urbana
- Dorsale di quartiere
- Boulevard urbano
- Strada mercato
- Strada giardino
- Grande viale
- Varchi infrastrutturali

ART. 16

San Michele al Tagliamento - 1 - Carta delle trasformabilità



San Michele al Tagliamento - 2 - Carta delle trasformabilità



San Michele al Tagliamento - 3 - Carta delle trasformabilità

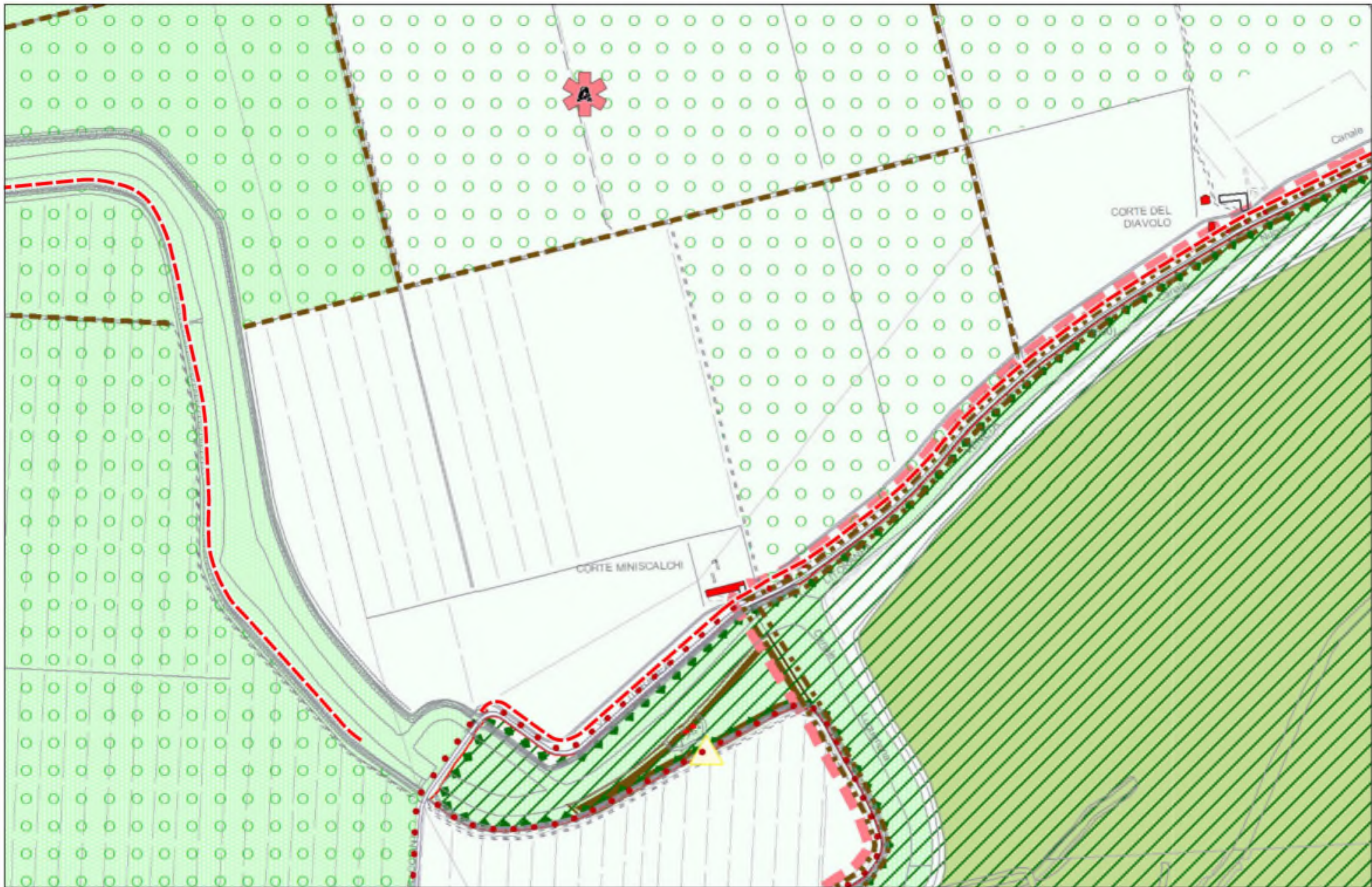

San Michele al Tagliamento - 4 - Carta delle trasformabilità



San Michele al Tagliamento - 5 - Carta delle trasformabilità

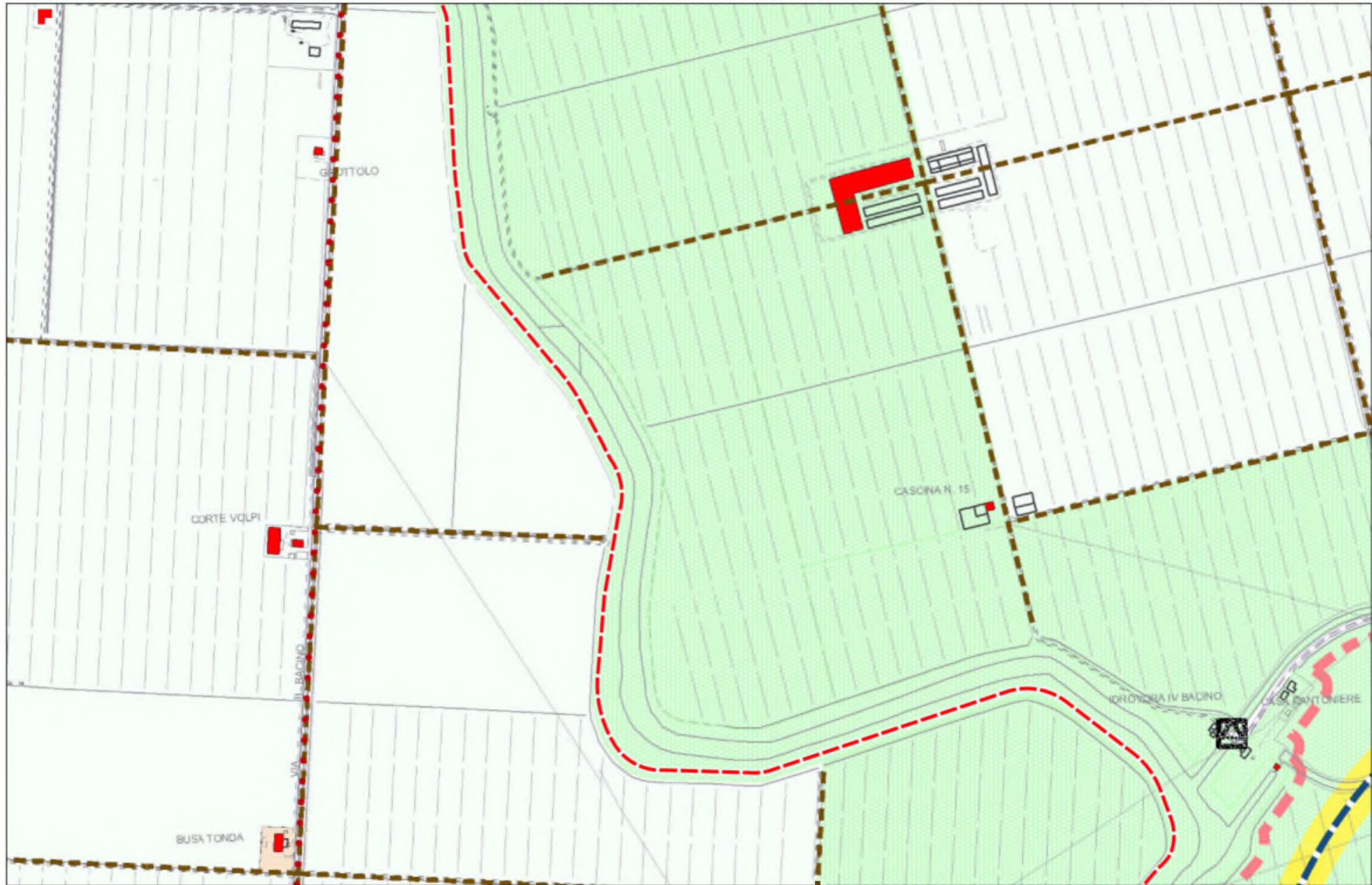

San Michele al Tagliamento - 6 - Carta delle trasformabilità



San Michele al Tagliamento - 7 - Carta delle trasformabilità

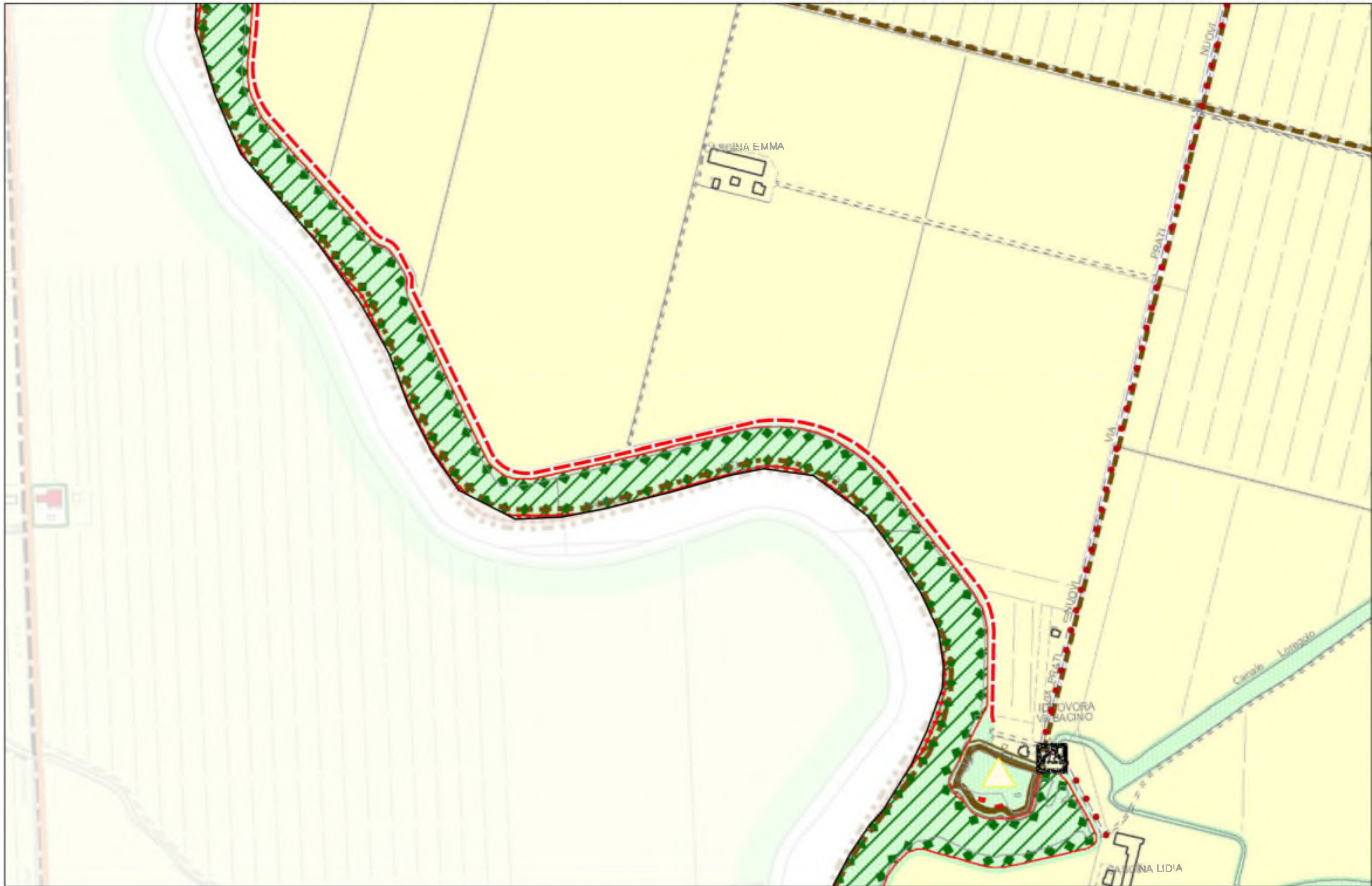

ELABORATO

TAVOLA DELLA ZONIZZAZIONE TERRITORIALE

027034_San Michele al Tagliamento



Ciclovia Nazionale "Trieste - Venezia"
Tratto Veneto - Lotto 1 - Intervento funzionale prioritario

Limite amministrativo da Comune

ZONE TERRITORIALI OMOGENEE

	Zona A - Carri Storti	Art 25
	Zona B	Art 26
	Zona P-RS	Art 26
	Zona C'	Art 27
	Lotti a superficie complessiva prefissa	Art 27
	Zona C'-RS	Art 27
	Zona C2	Art 28
	Zona D1.1	Art 29
	Zona D1.2	Art 30
	Zona D2	Art 31
	Zona D3.1.1	Art 33
	Frangicosta	Art 33
	Zona D3.1.2	Art 34
	Zona D3.1.3	Art 35
	Zona D3.1.4	Art 36
	Zona D3.2	Art 37
	Zona D3.3	Art 38
	Zona D3.4	Art 39
	Zona D3.5	Art 40
	Zona D3.6	Art 41
	Attività produttiva e Zone impieghi	Art 42
	Elementi di degrado	Art 43
	Verde Agricolo Perurbano	Art 44
	Zona E	Art 45

N.T.O.

	Atti di integrità forestale, paesistica e ambientale	Art 45
	Nuclei agricolo-residenziali	Art 45
	Aree agricole di pertinenza	Art 45
	Affollamenti edilizi intensivi	Art 45
	Atti di edificazione diffusa	Art 47
SERVIZI ED IMPIANTI DI INTERESSE COMUNE		
	F1.1 - Ambito naturale del parco di Voltesina	Art 48
	F1.2 - Ambito naturale del parco di Viggrande	Art 48
	F1.3 - Ambito naturale del parco di Foca Tagliamento	Art 48
	F2 - Attrezzature sportive e ricreative	Art 48
	F3 - Ambito del parco floristico	Art 48
	F4 - Ambito del Campus	Art 48
	F5 - Ambito deposito salita	Art 48
	Sa: aree per l'istruzione	Art 50
	Sb: aree per attrezzature di interesse comune	Art 50
	Sr: aree per attrezzature a parco e lo sport	Art 49-50
	Pa: aree per parcheggi	Art 49-50
SISTEMA AMBIENTALE		
	Atti degli spazi acquari e pertinenze a terra	Art 17
	Ambito dei casari lagunari	Art 18
	Ambiti delle valli di pesca	Art 19
	Edifici tutelati ai sensi dell'art. 10 del D.Lgs. n°42/2004	Art 20
	Aree soggette a prescrizioni di tutela inderogabili di cui all'art.45 del D.Lgs. n°42/2004	Art 20
	Aree di notevole interesse pubblico vincolate ai sensi dell'art.136 del D.Lgs. n°42/2004	Art 20

N.T.O.

Aree vincolate ai sensi dell'art.142 del D.Lgs. n°42/2004		
	Terroni così en	
	Corsi d'acqua	
	Terroni imperativi forestali e boschi	
	Vie Venete	
	Concessi figurativi	
	Con: visuali	
	Fianchi e valli liberati	
	Graticci bianchi	
	Farmacia scoperta da tutelare	
	Musei forti dell'archeologia industriale	
	Siti con ritrovamenti archeologici	
	Partenze edifici alberghi	
	Aree attrezzate per strutture ricreative	
	Falchi di visione storica monumentale	
	Gradi di protezione 1	
	Gradi di protezione 2	
	Gradi di protezione 3	
	Gradi di protezione 4	
	Gradi di protezione 5	
Tutela nell'ambiente		
	Zone sottoposte a vincolo idrogeologico ai sensi de R.D.3287/1923	
	Siti di interesse comunitario ai sensi del D.G.R. n°2673/2004	

N.T.O.

	Zone di protezione speciale ai sensi del D.G.R. n°2673/2004	Art 22
	Area Nucleo	Art 22
	Biotopi	Art 22
	Zone di tutela relativa all'idrografia principale	Art 22
Fasce di rispetto		
	Limite centri abitati	Art 23
	Fasce di rispetto stradali	Art 23
	Fasce di rispetto ferroviario	Art 23
	Fasce di rispetto cimiteriali	Art 23
	Fasce di rispetto dagli elettrodi	Art 23
	Fasce di rispetto dai depuratori	Art 23
	Fasce di rispetto dai meteorodi	Art 23
	Fasce di servizio idraulica relative all'idrografia pubblica	Art 23
	Limite idrografia	Art 23
MODALITA' E STRUMENTI DI ATTUAZIONE		
	Piano attuativo vigente	Art 4-5
	Obbligo di Piano Urbanistico Attuativo	Art 4-5
	Comparto	Art 6
	Accordo di pianificazione	Art 8
	Accordo di Programma	Art 8
SISTEMA RELAZIONALE		
	Limite visibilità	Art 51
	Visibilità di progetto	Art 51
	Itinerari intercomunali esistenti	Art 51
	Pole Ciclabili	Art 51
	Imparti di comunicazione	Art 53
DISPOSIZIONI FINALI		
	Perimetro Piano del Ambiente	Art 54
	Aree Ie	Art 54
	Fasce di 30 m di cui all'art.55 del codice della navigazione	

San Michele al Tagliamento - 1 - Carta della zonizzazione



San Michele al Tagliamento - 2 - Carta della zonizzazione

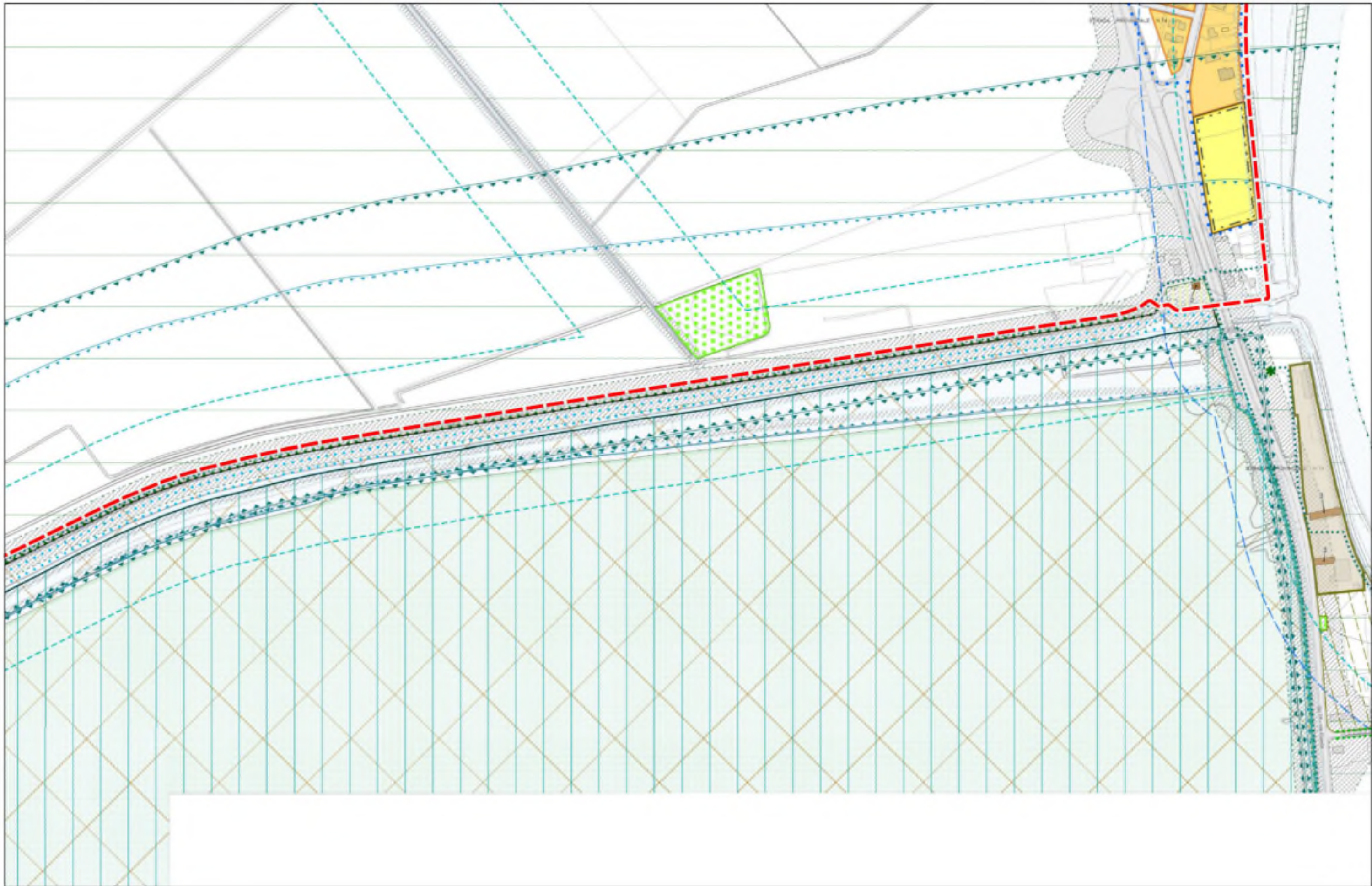

San Michele al Tagliamento - 3 - Carta della zonizzazione

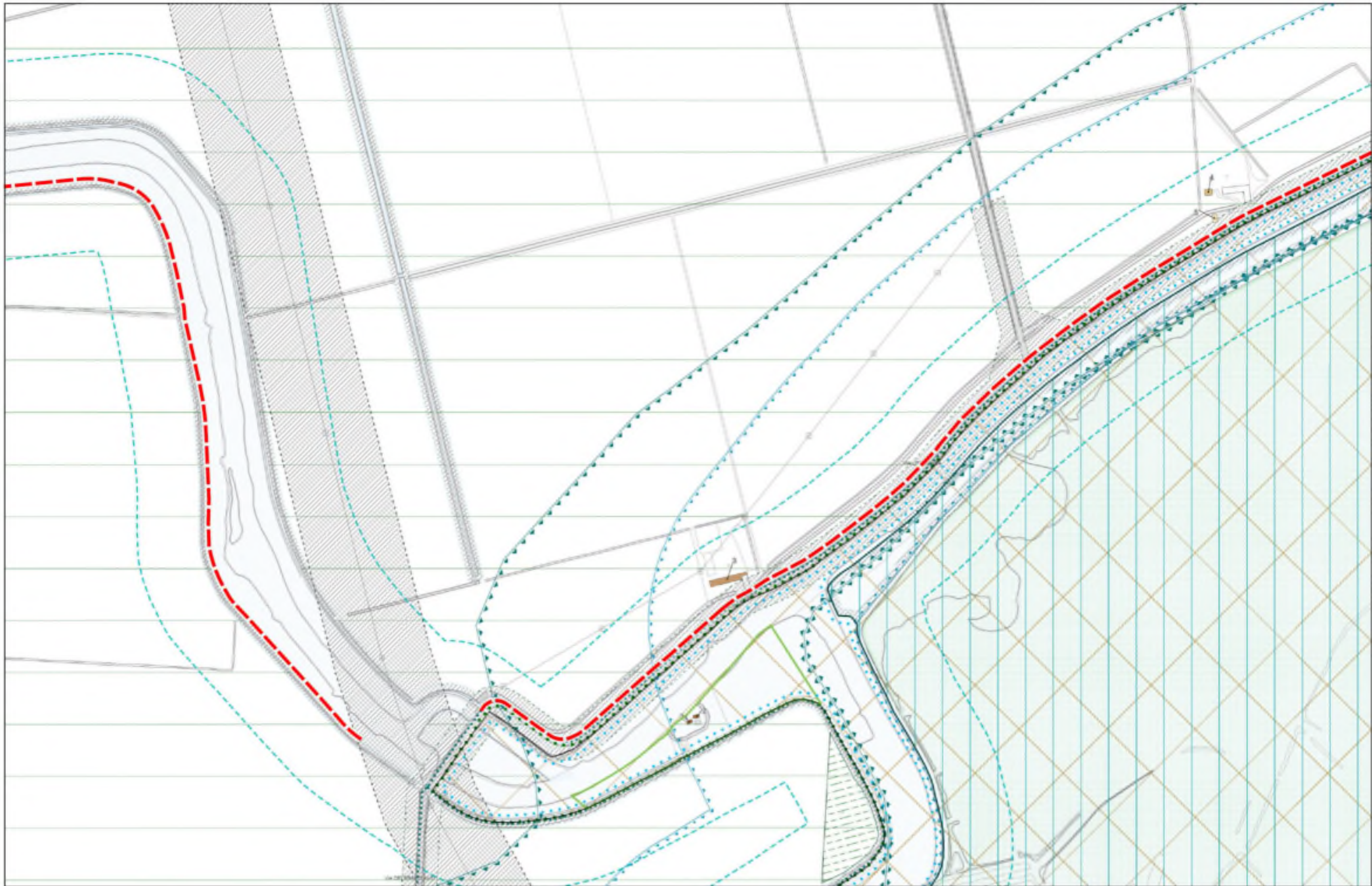

San Michele al Tagliamento - 4 - Carta della zonizzazione

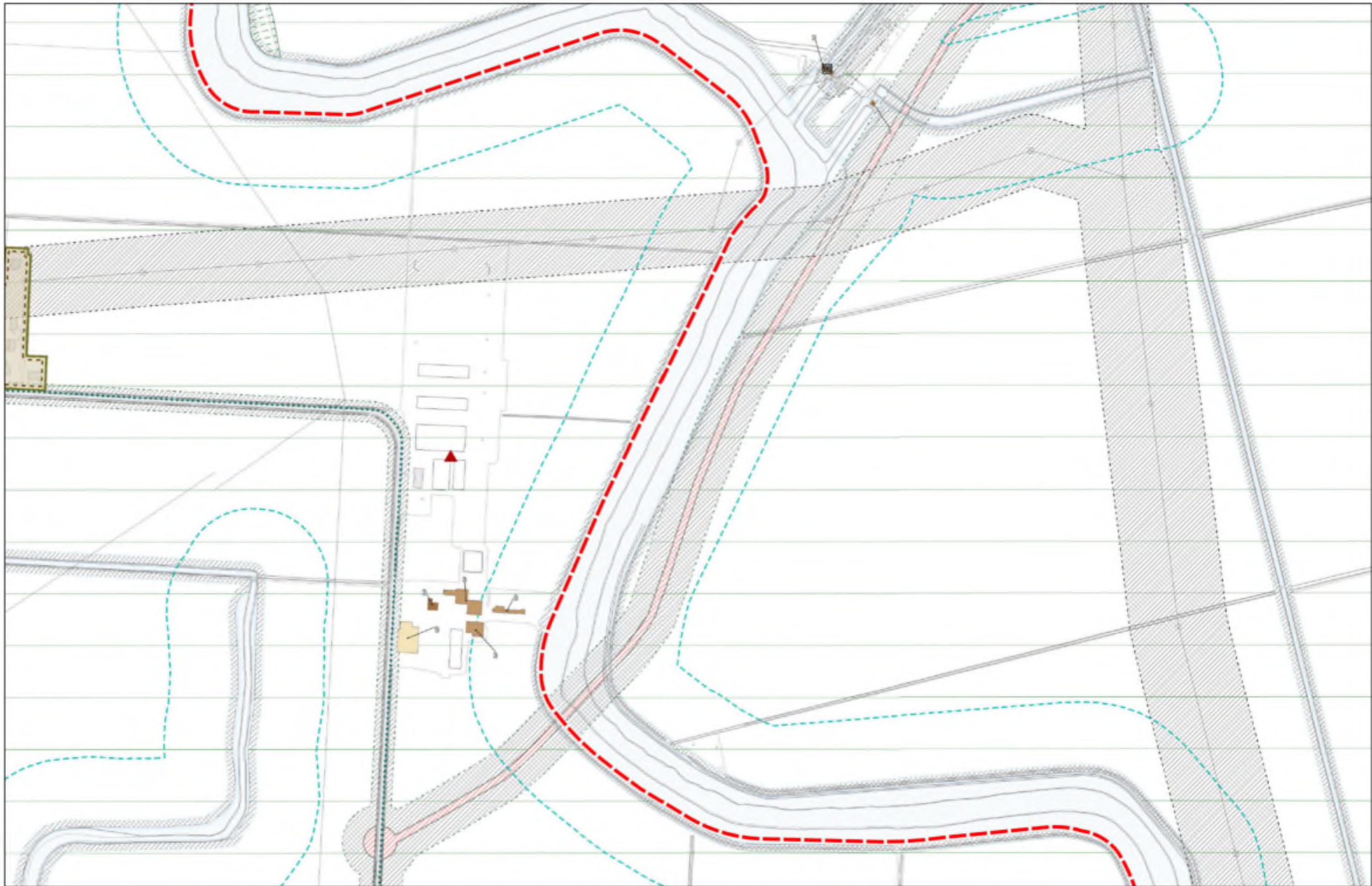

San Michele al Tagliamento - 5 - Carta della zonizzazione

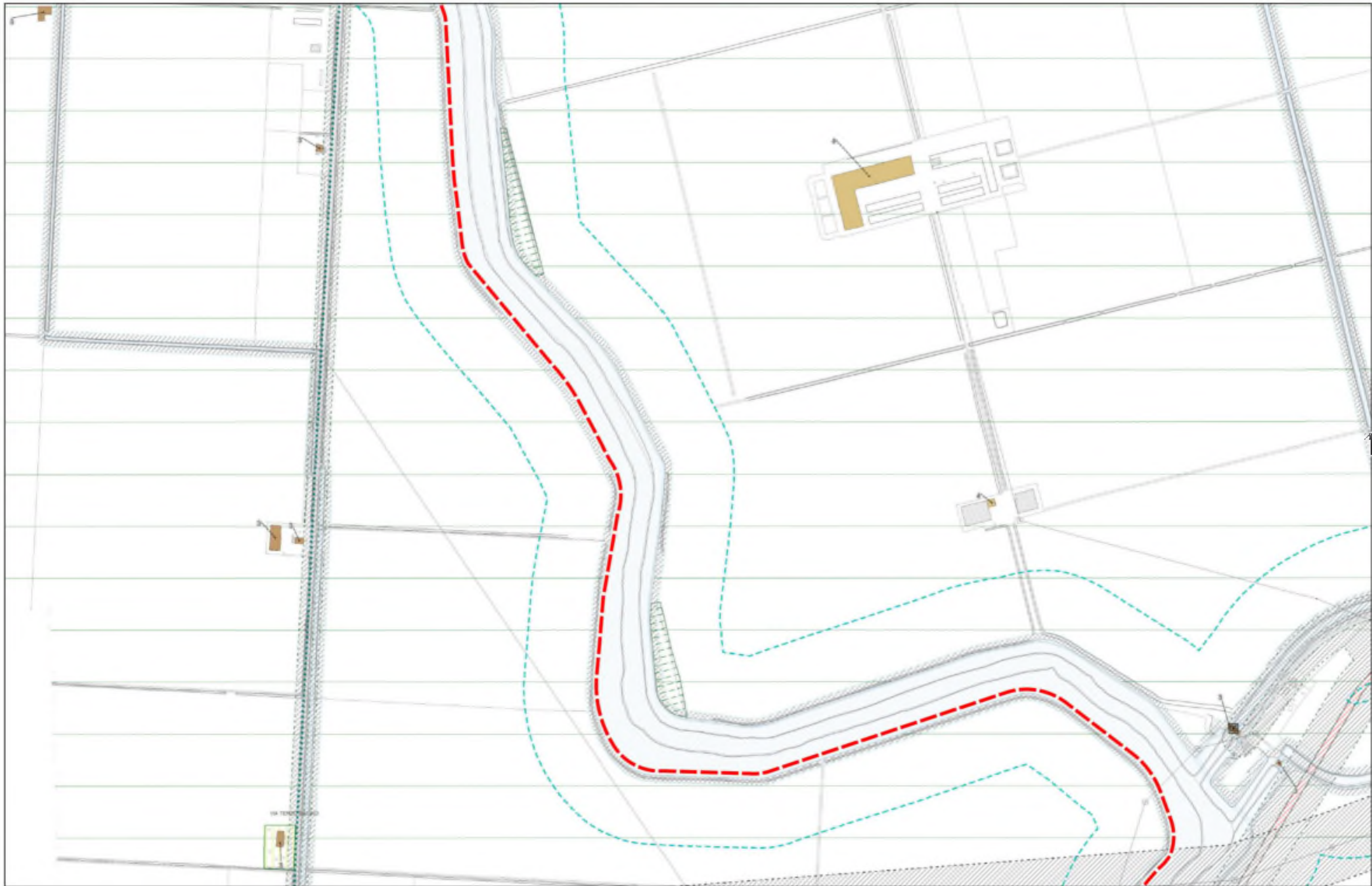

San Michele al Tagliamento - 6 - Carta della zonizzazione



San Michele al Tagliamento - 7 - Carta della zonizzazione

